



MK DOLIWA CAR - BIURO RZECZOZNAWCÓW SAMOCHODOWYCH  
tel: +48 536 488 555, +48 501 315 657  
e-mail: biuro@doliwa.pl  
www.doliwa.pl



1128/BOR

**WYCENA Nr: 41098/26**

z dnia: 2026/02/06

Wykonawca wyceny : inż. Mateusz Michał Dzik

Właściciel: AGENCJA RESTRUKTURYZACJI I MODERNIZACJI ROLNICTWA

Adres: ul. Jana Pawła II 70, 00-175 Warszawa

Zadanie: Określenie wartości rynkowej pojazdu

**DANE IDENTYFIKACYJNE POJAZDU**

Dane: [T] II-2026

Marka: SUZUKI

Rok produkcji: 2015

Model: Jimny 1.3 MR`13 E5

Wersja: Comfort

Nr rejestracyjny: WI 5070Y

Rodzaj pojazdu: Samochód terenowy

VIN: JSAFJB43V00640316

Nr INFO-EKSPERT / ID pojazdu	036-00638 / 127934
Data pierwszej rejestracji	2015/06/25
Wskazanie drogomierza	261779 km
Okres eksploatacji pojazdu (15/06/25-26/02/06)	127 mies.
Kolor powłoki lakierowej, (rodzaj lakieru)	srebrny 2-warstwowy z efektem metalicznym
Dop. masa całkow.	1420 kg
Rodzaj nadwozia	kombi (uniwersalne) 3 drzwiowe 4 osobowe
Konstrukcja	rama
Oznaczenie silnika	M13A VVT
Jednostka napędowa	z zapłonem iskrowym (wtrysk)
Pojemność / Moc silnika	1328 ccm / 63kW (86KM)
Liczba cylindrów / Układ cylindrów / Liczba zaworów	4 / rzędowy / 16
Rodzaj skrzyni biegów	manualna
Rodzaj napędu	4WD (4x4)

**WYPOSAŻENIE STANDARDOWE (2012.11-2017.12)**

Lp.	Nazwa elementu wyposażenia	Lp.	Nazwa elementu wyposażenia
1	Głośniki 2 szt.	13	Sygnalizacja niezapiętego pasa bezpieczeństwa kierowcy
2	Immobilizer	14	Sygnalizacja otwartych drzwi
3	Klimatyzacja	15	Sygnalizacja pozostawienia kluczyków w stacyjce
4	Napęd przedniego mostu dołączany	16	Sygnalizacja pozostawienia włączonych świateł
5	Napinacze przednich pasów bezpieczeństwa z kontrolą naciągu	17	System wspomagania nagłego hamowania
6	Obrotomierz	18	Szyba przednia z filtrem UV
7	Oparcie siedzeń tylnych dzielone	19	Szyba tylna ogrzewana
8	Pasy bezpieczeństwa przednie z regulacją wysokości mocowania	20	Szyby przednie regulowane elektrycznie
9	Poduszka powietrzna kierowcy	21	Światło dodatkowe STOP
10	Poduszka powietrzna pasażera	22	Tapicerka tekstylna
11	Radiodtwarzacz CD	23	Wspomaganie układu kierowniczego
12	Relingi dachowe	24	Zamek centralny zdalnie sterowany

**Lp. Nazwa pakietu / elementu pakietu wyposażenia standardowego**

- 1 ABS + EBD - system dystrybucji siły hamowania  
ABS - system zapobiegający blokowaniu kół  
System dystrybucji siły hamowania elektroniczny EBD
- 2 Fotele przednie podgrzewane

inż. Mateusz Michał Dzik  
rzeczoznawca samochodowy

RO 001547 Ministerstwo Infrastruktury i Rozwoju  
Certyfikat CCR PZM nr 560  
System INFO-EKSPERT /SRTSIRD

- Fotel kierowcy podgrzewany  
Fotel pasażera podgrzewany  
3 Lusterka zewnętrzne podgrzewane i regulowane elektrycznie  
Lusterka zewnętrzne regulowane elektrycznie  
Lusterka zewnętrzne podgrzewane elektrycznie

### WYPOSAŻENIE DODATKOWE

Lp.	Nazwa elementu wyposażenia	Wartość [PLN]
1	Lakier metalizowany	838
2	+Światła p/mgielne przednie	126
3	Wycieraczka szyby tylnej	406
4	Zagłówki foteli przednich	406

### OPISY DOTYCZĄCE POJAZDU

Pojazd zbadałem w Krakowie Młyńska Boczna - parking. Stan zgodny z okresem użytkowania i przebiegiem. Stwierdziłem następujące uszkodzenia:

1. Nadwozie pojazdu - otarcia i zarysowania powłoki lakierowej, ogniska korozji
2. Rama - ogniska korozji
3. Wnętrze pojazdu - zabrudzone

### KOREKTY

WARTOŚĆ BAZOWA BRUTTO (129 mies.)	41 100 PLN
KOREKTA ZA WYPOSAŻENIE DODATKOWE	1 776 PLN

*Wyposażenie pojazdu powoduje powiększenie wartości pojazdu, gdy jest wyposażeniem ponadstandardowym oraz jest sprawne, czyli zdolne do spełnienia swojej funkcji. Wielkość korekty wartości bazowej, związanej z wyposażeniem dodatkowym pojazdu została określona na podstawie udziału tego wyposażenia w wartości standardowo wyposażonego nowego pojazdu z uwzględnieniem amortyzacji pojazdu i zwiększonej amortyzacji jego wyposażenia.*

KOREKTA ZA PIERWSZĄ REJESTRACJĘ	107 PLN
---------------------------------	---------

*Korekta uwzględnia wpływ daty pierwszej rejestracji pojazdu (pierwszego dopuszczenia do ruchu po zakupieniu pojazdu nowego) na jego wartość. Przyjmuje się, że pojazd bazowy został zarejestrowany po raz pierwszy 2015/05/15. Pojazd wyceniany został zarejestrowany 1 miesiąc później, zatem jego okres eksploatacji jest krótszy od okresu eksploatacji pojazdu bazowego i stąd wynika dodatnia korekta wartości.*

KOREKTA ZA PRZEBIEG	- 10 673 PLN
---------------------	--------------

*Korekta uwzględnia wpływ przebiegu pojazdu na jego wartość. Wartość bazowa (skorygowana o wpływ pierwszej rejestracji) została określona dla przebiegu normatywnego 137 600 km. Zweryfikowany przebieg wycenianego pojazdu jest większy od normatywnego o 124 179 km. Powoduje to zastosowanie korekty wartości w wysokości -24,83%.*

KOREKTY RÓŻNE	- 4 846 PLN
---------------	-------------

W tym:	[%]	Wart. [PLN]
Stan utrzymania i dbałość o pojazd	-5,0	-1 615

*Stan utrzymania i dbałość o pojazd mogą mieć wpływ na wartość rynkową pojazdu w przypadku, gdy stan wycenianego pojazdu istotnie odbiega od dobrego, odpowiedniego dla danego okresu eksploatacji i przebiegu. Stwierdzony ponadprzeciętnie dobry stan świadczący o wyjątkowej dbałości o pojazd może stanowić podstawę korekty dodatniej wartości, stan gorszy od typowego dobrego - podstawę do korekty ujemnej.*

*W pojeździe stwierdzono: zabrudzenie tapicerki siedzeń nadwozia, zabrudzone wykładziny wnętrza nadwozia, liczne zarysowania powłoki lakierowej nadwozia, ślady korozji na elementach poszycia nadwozia.*

Szczególny charakter eksploatacji	-10,0	-3 231
-----------------------------------	-------	--------

*Negatywny wpływ na wartość rynkową może mieć używanie pojazdu w nietypowych warunkach, jak też w nietypowy sposób, np.: do nauki jazdy, do jazd sportowych i testowych, samochodu osobowego do celów zarobkowych, częsta jazda z przyczepą przez samochód osobowy lub terenowy, itp. Wielkość tej korekty szacuje się w zależności od intensywności i okresu eksploatacji pojazdu w szczególny sposób.*

*Pojazd firmowy użytkowany przez wielu kierowców.*

inż. Mateusz Michał Dził  
rzeczoznawca samochodowy

RS CC1547 Ministerstwo Infrastruktury i Rozwoju  
Certyfikat GCR/PZM nr 560

Wartość rynkowa brutto wyżej zidentyfikowanego pojazdu, określona na dzień wykonania opinii wynosi:

**27500 PLN**

(słownie: dwadzieścia siedem tysięcy pięćset złotych)

w tym VAT (23,0%) 5142,28 PLN

Wartość określono na podstawie:

- notowań wartości rynkowych z bazy pojazdów "Komputerowego Systemu INFO-EKSPERT" na II-2026 zaakceptowanych przez wykonawcę opinii,
- korekt mających wpływ na wartość pojazdu.

Wycenę sporządził:

.....  
pieczęć

2026 -02- 0 6

Dnia ..... r.



# DOKUMENTACJA FOTOGRAFICZNA

do wyceny nr: 41098/26

z dnia: 2026/02/06

## DANE IDENTYFIKACYJNE POJAZDU

Dane: [T] II-2026

Marka: SUZUKI

Rok produkcji: 2015

Model: Jimny 1.3 MR'13 E5

Wersja: Comfort

Nr rejestracyjny: WI 5070Y

Rodzaj pojazdu: Samochód terenowy



inż. Mateusz Michał Dzik  
rzecznik samochodowy

KŚ 001547 Ministerstwo Infrastruktury i Rozwoju  
Certyfikat CCR PZM nr 560

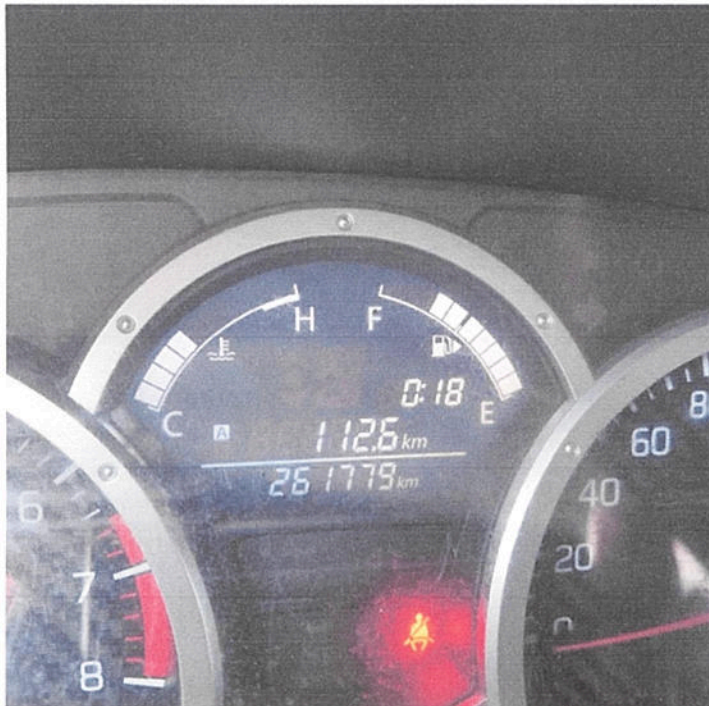

inż. Mateusz Michał Dzik  
 rzeczoznawca samochodowy  
 RS 001547 Ministerstwo Infrastruktury i Rozwoju  
 Certyfikat CCR PZM nr 560



inż. Mateusz Michał Dzik  
rzeczoznawca samochodowy

RS 001547 Ministerstwo Infrastruktury i Rozwoju  
Certyfikat CCR PZM nr 560

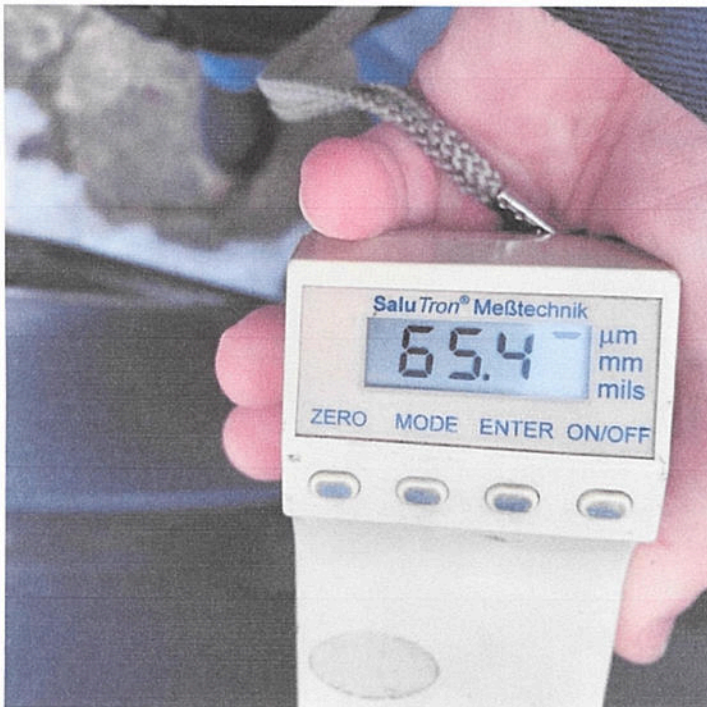
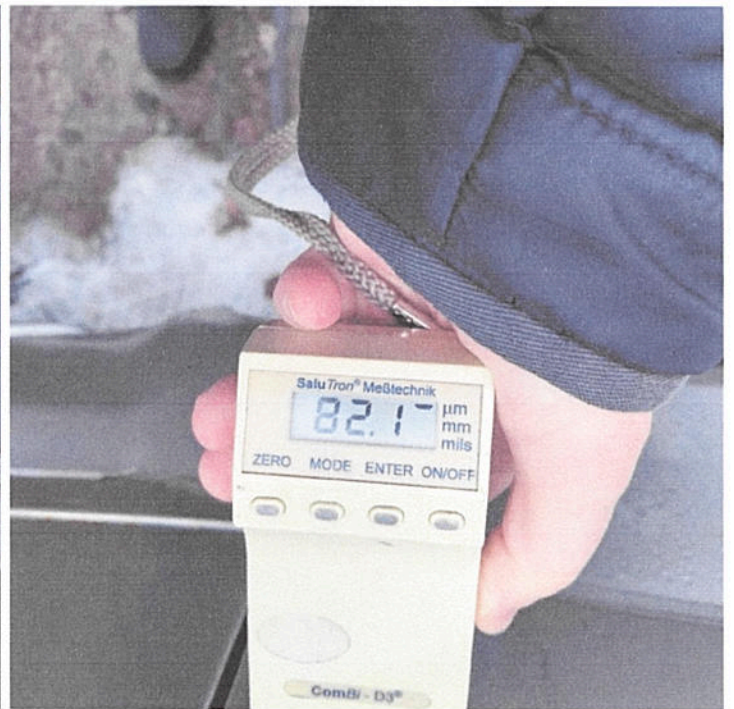

inż. Mateusz Michał Dził  
rzeczoznawca samochodowy

RS 001547 Ministerstwo Infrastruktury i Rozwoju  
Certyfikat CCR PZM nr 560

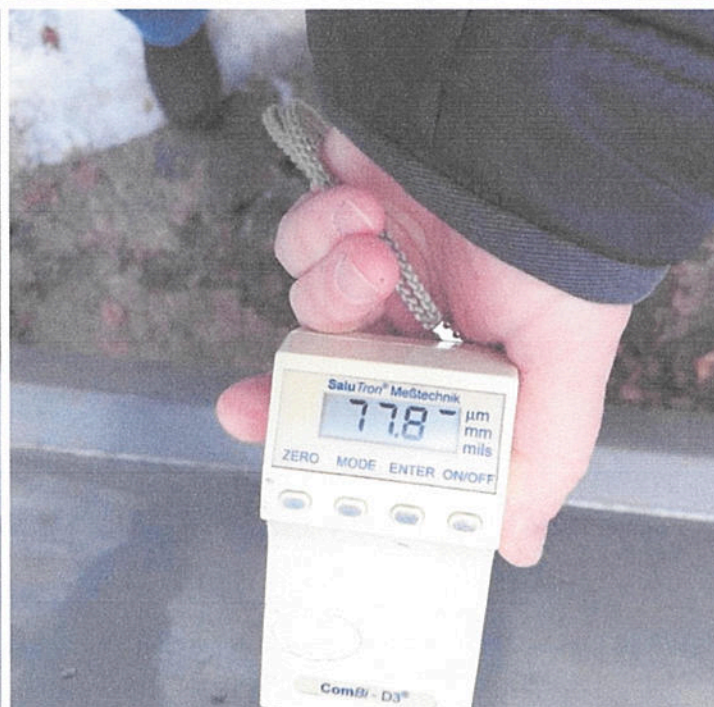
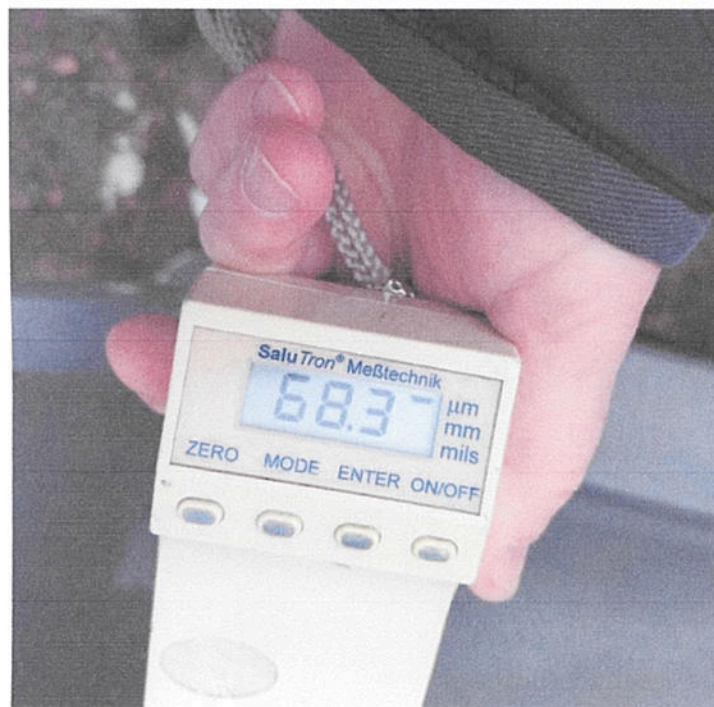

inż. Mateusz Michał Dzik  
 rzeczoznawca samochodowy

RE 61847 Ministerstwo Infrastruktury i Rozwoju  
 Certyfikat CCR PZM nr 560

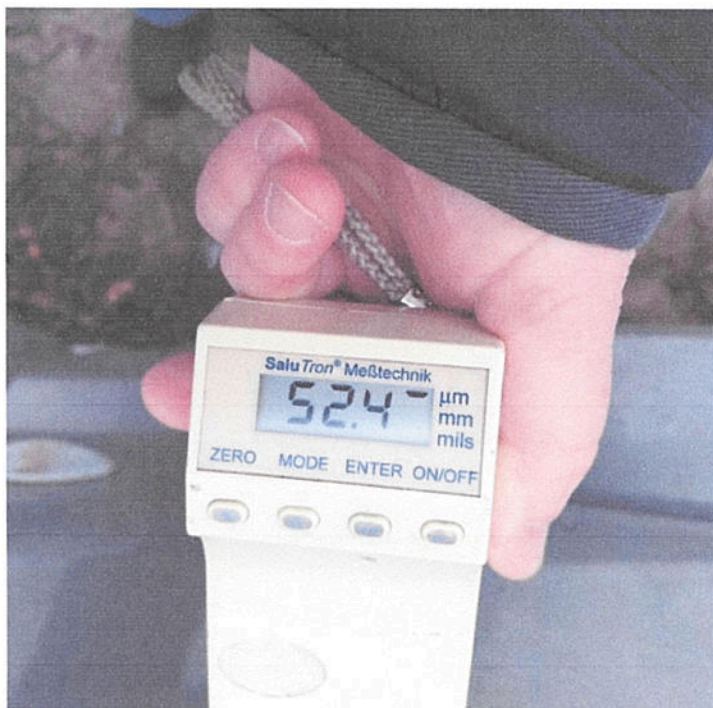

inż. Mateusz Michał Dził  
rzeczoznawca samochodowy

CC1547 Ministerstwo Infrastruktury i Rozwoju  
Certyfikat CCR PZM nr 560

**ARKUSZ USTALENIA WARTOŚCI POJAZDU**

do wyceny nr: 41098/26

z dnia: 2026/02/06

Wykonawca wyceny : inż. Mateusz Michał Dzik

Właściciel: AGENCJA RESTRUKTURYZACJI I MODERNIZACJI ROLNICTWA

Adres: ul. Jana Pawła II 70, 00-175 Warszawa

Zadanie: Określenie wartości rynkowej pojazdu

**DANE IDENTYFIKACYJNE POJAZDU**

Dane: [T] II-2026

Marka: SUZUKI

Rok produkcji: 2015

Model: Jimny 1.3 MR`13 E5

Wersja: Comfort

Nr rejestracyjny: WI 5070Y

Rodzaj pojazdu: Samochód terenowy

Nr IE / ID: 036-00638 / 127934

**USTALENIE WARTOŚCI POJAZDU**

Ostatnia cena nowego pojazdu: 64 900 PLN brutto na 12/2017

**KATALOG WARTOŚCI BAZOWYCH (BRUTTO):**

rok	mies.	wart. z katal. [PLN]	wart. zadana [PLN]
2017	05	44700	44700
2016	05	42800	42800
2015	05	41100	41100
2014	05	39450	39450
2013	05	37900	37900
2012	05	36400	36400

WARTOŚĆ BAZOWA BRUTTO (129 mies.) ..... **41 100 PLN**Normatywny okres eksploatacji ..... **129 mies.**DATA PIERWSZEJ REJESTRACJI (rok/mies/dn) ..... **2015/06/25**Rzeczywisty okres eksploatacji ..... **127 mies.**KOREKTA ZA PIERWSZĄ REJESTRACJĘ ..... **107 PLN po korekcie: 41 207 PLN****LISTA WYPOSAŻENIA:**

Lista wyposażenia na podstawie informacji z bazy danych na okres: 2012.11-2017.12

**WYPOSAŻENIE DODATKOWE:**

Lp.	Nazwa elementu wyposażenia	wta	data zam.	wpa	[%]	Wsp.	Wart. [PLN]
1	Lakier metalizowany	0,50			3,08	0,66	838
2	+Światła p/mgielne przednie	1,00			0,95	0,32	126
3	Wycieraczka szyby tylnej	1,00			3,08	0,32	406
4	Zagłówki foteli przednich	1,00			3,08	0,32	406

KOREKTA ZA WYPOSAŻENIE DODATKOWE ..... **1 776 PLN**KOREKTA ZA WYPOSAŻENIE ..... **1 776 PLN po korekcie: 42 983 PLN**

+ - element zadany z listy ogólnej lub dodany jako nowy element przez wyceniającego

Przebieg normatywny ..... **137 600 km**Przebieg rzeczywisty odczytany ..... **261 779 km**KOREKTA ZA PRZEBIEG ..... **- 10 673 PLN po korekcie: 32 310 PLN****ZASTOSOWANE KOREKTY RÓŻNE:**

Opis korekty	[%]	Wart. [PLN]
Stan utrzymania i dbałość o pojazd	-5,0	-1 615
Szczególny charakter eksploatacji	-10,0	-3 231
KOREKTY RÓŻNE		<b>- 4 846 PLN po korekcie: 27 464 PLN</b>

WARTOŚĆ RYNKOWA BRUTTO PO ZAOKRĄGLENIU .....

27 500 PLN

Wycenę sporządził:

..... pieczęć

Dnia 2026 -02- 06 ..... r.

inż. Mateusz Michał Dzik  
rzeczoznawca samochodowyRS 001547 Ministerstwo Infrastruktury i Rozwoju  
Certyfikat CCR PZM nr 560