



DZIENNIK URZĘDOWY

WOJEWÓDZTWA POMORSKIEGO

Gdańsk, dnia 6 maja 2026 r.

Poz. 1966

ZARZĄDZENIE REGIONALNEGO DYREKTORA OCHRONY ŚRODOWISKA W GDAŃSKU

z dnia 27 kwietnia 2026 r.

w sprawie rezerwatu przyrody "Jałowce"

Na podstawie art. 13 ust. 3 ustawy z dnia 16 kwietnia 2004 roku o ochronie przyrody (Dz. U. z 2024 r. poz. 13 i 426) zarządza się, co następuje:

§ 1. 1. Rezerwat przyrody pod nazwą „Jałowce”, zwany dalej „rezerwatem”, obejmuje obszar o powierzchni 1,42 ha, położony na terenie gminy Smołdzino, w powiecie słupskim, w województwie pomorskim.

2. Na obszarach graniczących z rezerwatem wyznacza się otulinę obejmującą obszar o powierzchni 5,95 ha, położony na terenie gminy Smołdzino, w powiecie słupskim, w województwie pomorskim.

3. Położenie i przebieg granicy rezerwatu w postaci współrzędnych punktów jej załamania są określone w załączniku nr 1 do zarządzenia.

4. Położenie i przebieg granicy otuliny rezerwatu w postaci współrzędnych punktów jej załamania są określone w załączniku nr 2 do zarządzenia.

5. Położenie i przebieg granicy rezerwatu oraz jego otuliny w postaci mapy na tle ewidencji gruntów gminy Smołdzino są określone w załączniku nr 3 do zarządzenia.

6. Położenie i przebieg granicy rezerwatu oraz jego otuliny w postaci mapy na tle ewidencji leśnej Nadleśnictwa Damnica są określone w załączniku nr 4 do zarządzenia.

§ 2. Celem ochrony rezerwatu jest zachowanie lasu bukowo-dębowego i umożliwienie niezakłóconego przebiegu procesów jego renaturyzacji.

§ 3. Określa się następujący rodzaj, typ i podtyp rezerwatu:

1) rodzaj: Leśny (L);

2) typ i podtyp ze względu na dominujący przedmiot ochrony:

a) typ - Biocenotyczny i fizjocenotyczny (PBf),

b) podtyp - biocenozy naturalnych i półnaturalnych (bp);

3) typ i podtyp ze względu na główny typ ekosystemu:

a) typ - Leśny i borowy (EL),

b) podtyp - lasów nizinnych (lni).

§ 4. Nadzór nad rezerwatem sprawuje Regionalny Dyrektor Ochrony Środowiska w Gdańsku.

§ 5. Zarządzenie wchodzi w życie po upływie 14 dni od dnia ogłoszenia¹⁾.

Regionalny Dyrektor
Ochrony Środowiska
w Gdańsku

Anna Tchórzewska

¹⁾Niniejsze zarządzenie było poprzedzone zarządzeniem Ministra Leśnictwa i Przemysłu Drzewnego z dnia 18 maja 1984 r. w sprawie uznania za rezerwy przyrody (M.P. Nr 15 poz. 108), które utraciło moc z dniem 1 maja 2004 r. wraz z wejściem w życie ustawy z dnia 16 kwietnia 2004 r. o ochronie przyrody (Dz. U. z 2026 r. poz. 13 i 426), na podstawie art. 161 w związku z art. 157 tej ustawy).

Załączniki do zarządzenia
Regionalnego Dyrektora Ochrony Środowiska w Gdańsku
z dnia 27 kwietnia 2026 r.
w sprawie rezerwatu przyrody „Jałowce”

Załącznik nr 1 do zarządzenia
Regionalnego Dyrektora Ochrony Środowiska w Gdańsku
z dnia 27 kwietnia 2026 r.
w sprawie rezerwatu przyrody „Jałowce”

Położenie i przebieg granicy rezerwatu przyrody „Jałowce”.

Nr punktu załamania granicy	Współrzędne punktów załamania granicy (PL-1992) ²⁾	
	X	Y
1	752699,09	389396,36
2	752690,55	389382,07
3	752742,61	389321,33
4	752771,38	389287,10
5	752798,97	389254,26
6	752879,48	389398,60
7	752795,04	389397,55
8	752699,09	389396,36

²⁾ Współrzędne punktów załamania granicy rezerwatu przedstawiono w układzie współrzędnych płaskich prostokątnych PL-1992, który jest jednym z układów tworzących państwowy system odniesień przestrzennych, o którym mowa w przepisach wydanych na podstawie art. 3 ust. 5 ustawy z dnia 17 maja 1989 r. - Prawo geodezyjne i kartograficzne (Dz. U. z 2024 r. poz. 1151 i 1824, z 2025 r. poz. 1019 i 1542).

Załącznik nr 2 do zarządzenia
Regionalnego Dyrektora Ochrony Środowiska w Gdańsku
z dnia 27 kwietnia 2026 r.
w sprawie rezerwatu przyrody „Jałowce”

Położenie i przebieg granicy otuliny rezerwatu przyrody „Jałowce”.

Nr punktu załamania granicy	Współrzędne punktów załamania granicy (PL-1992)	
	X	Y
1	752953,35	389451,00
2	752906,52	389489,22
3	752879,77	389523,93
4	752857,43	389557,46
5	752819,88	389654,35
6	752815,76	389663,84
7	752820,46	389610,15
8	752826,00	389546,97
9	752822,84	389536,16
10	752813,20	389523,69
11	752777,15	389493,10
12	752729,63	389460,34
13	752699,09	389396,36
14	752795,04	389397,55
15	752879,48	389398,60
16	752798,97	389254,26
17	752771,38	389287,10
18	752742,61	389321,33
19	752690,55	389382,07
20	752668,48	389345,15
21	752664,07	389311,59
22	752683,54	389275,89
23	752724,22	389242,15
24	752794,40	389195,19
25	752799,03	389191,88
26	752815,24	389198,83
27	752918,10	389232,56
28	752955,14	389251,75
29	752935,63	389375,44
30	752941,80	389399,38
31	752992,86	389400,01
32	752973,53	389417,57
33	752953,35	389451,00

Załącznik nr 3 do zarządzenia
Regionalnego Dyrektora Ochrony Środowiska w Gdańsku
z dnia 27 kwietnia 2026 r.
w sprawie rezerwatu przyrody „Jałowce”

Położenie i przebieg granicy rezerwatu przyrody „Jałowce” oraz jego otuliny w postaci mapy na tle ewidencji gruntów gminy Smołdzino³⁾.

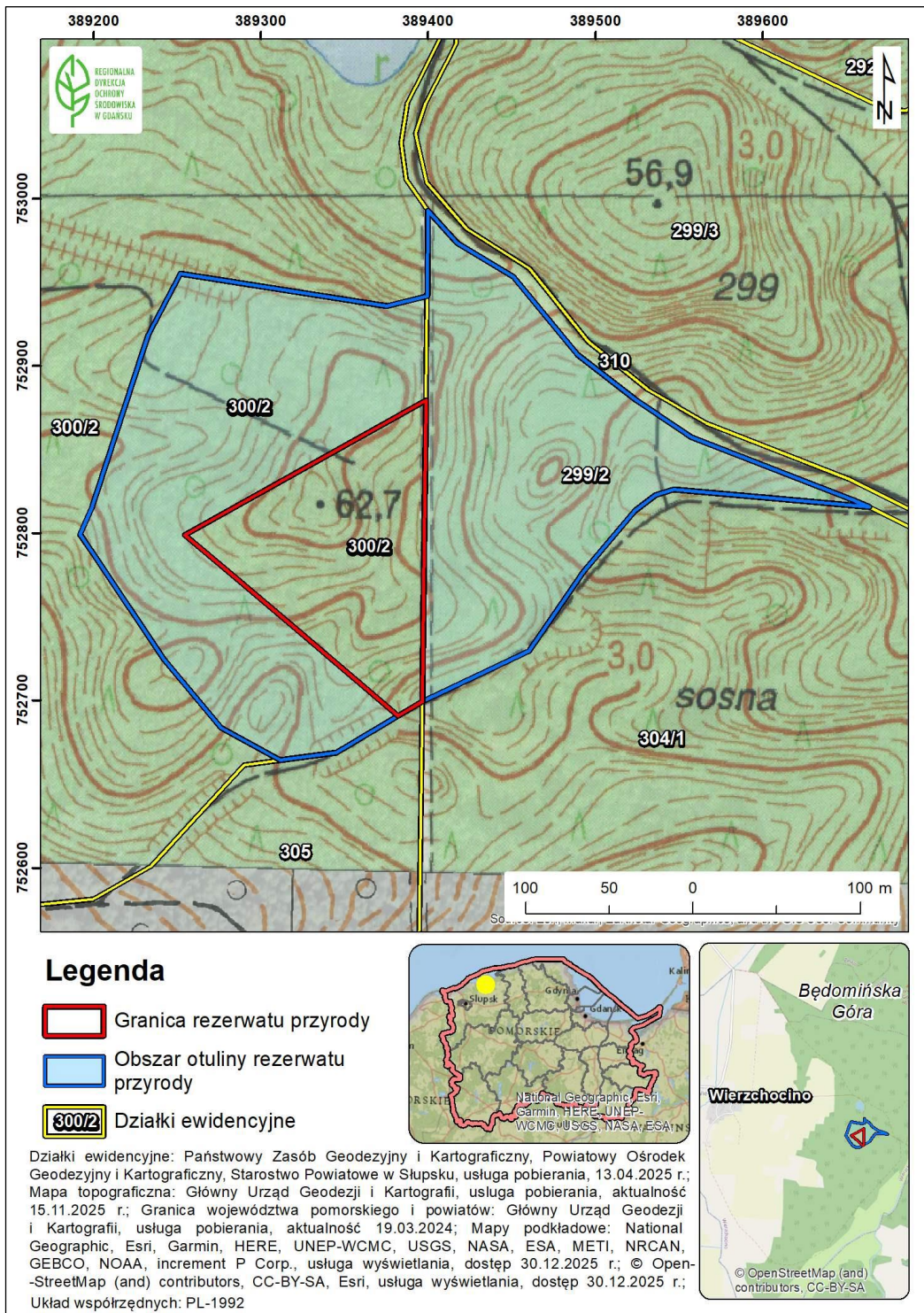

³⁾ Gmina Smołdzino, obręb Wierzhocino.

Załącznik nr 4 do zarządzenia
Regionalnego Dyrektora Ochrony Środowiska w Gdańsku
z dnia 27 kwietnia 2026 r.
w sprawie rezerwatu przyrody „Jałowce”

Położenie i przebieg granicy rezerwatu przyrody „Jałowce” oraz jego otuliny w postaci mapy na tle ewidencji leśnej Nadleśnictwa Damnica⁴⁾.

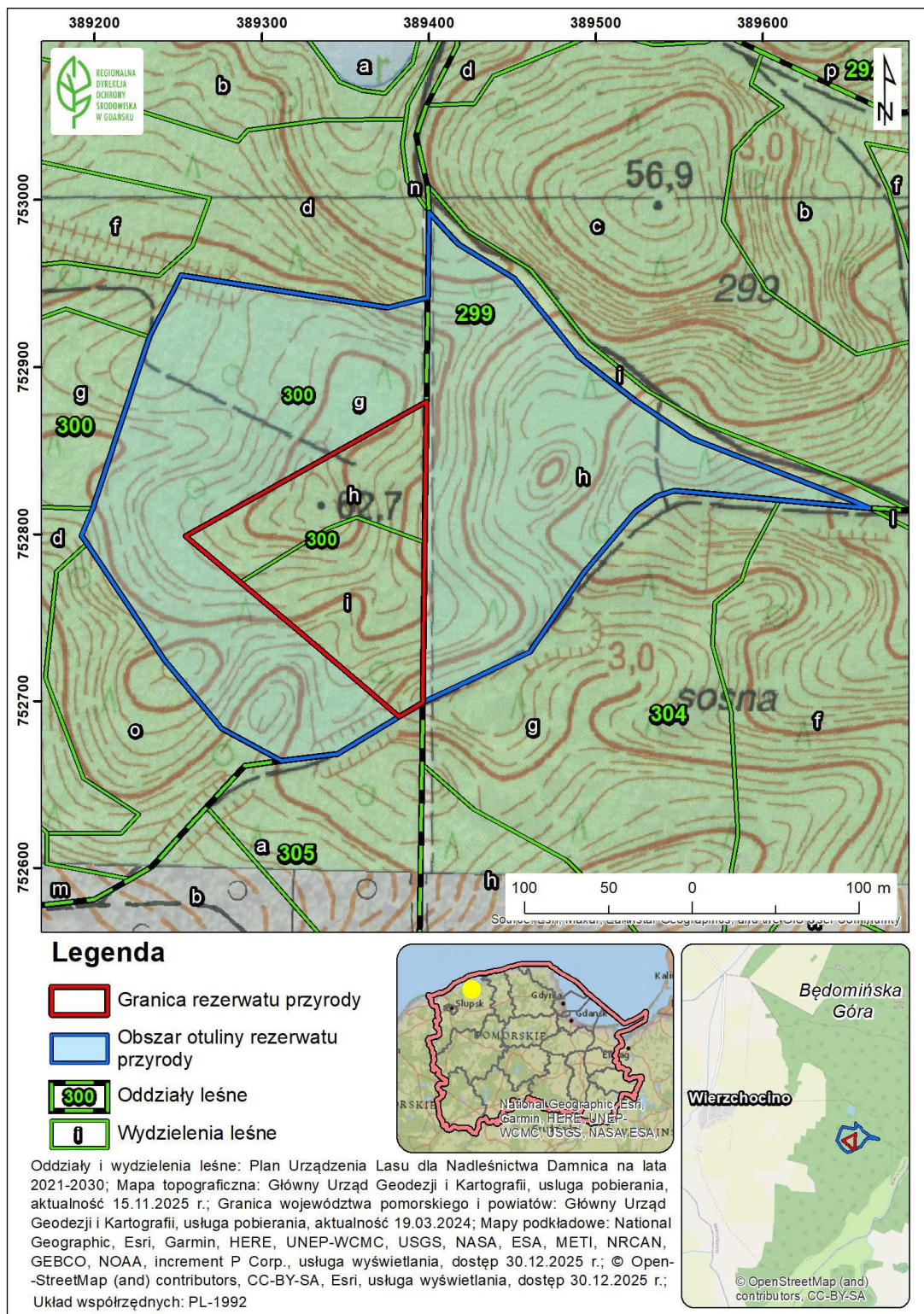

⁴⁾ Leśnictwo Wierzchocino, wg Planu Urządzenia Lasu na lata 2021-2030.