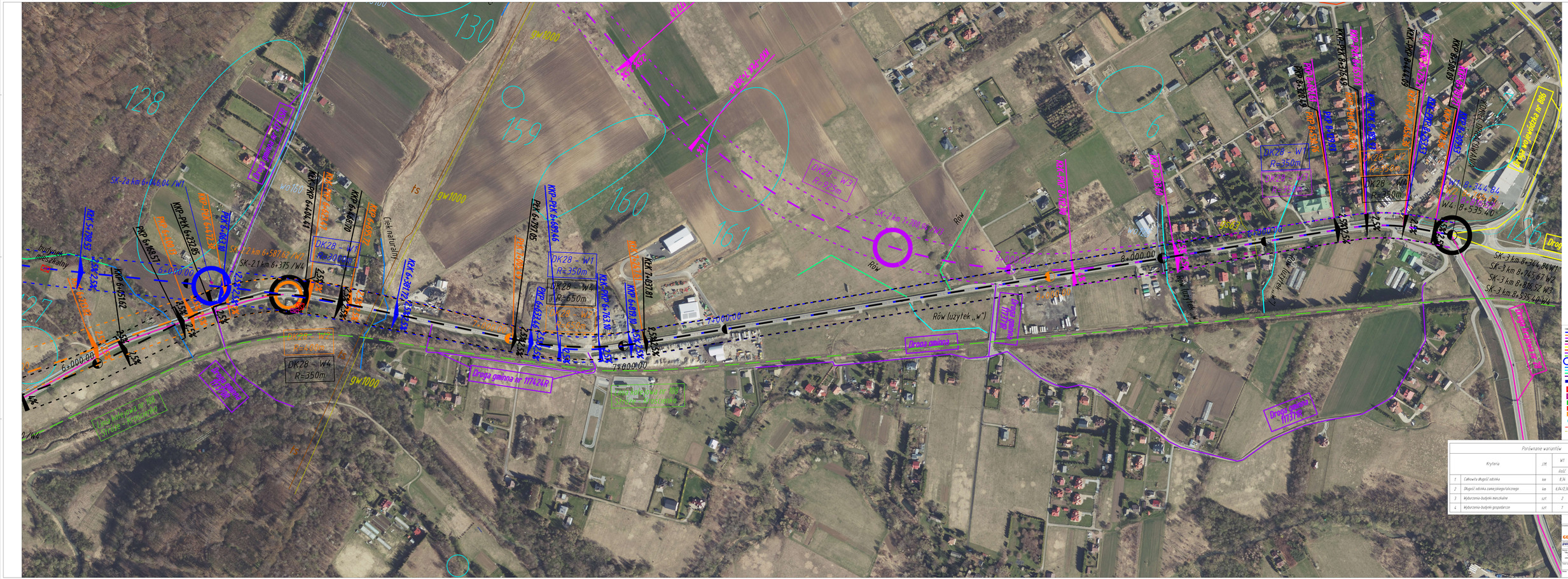
DK28 - W1
R=350m
DK28 - W2
R=350m
DK28 - W3
R=650m
DK28 - W4
R=350m
SK-3 km 8+344,84 W1
SK-3 km 8+743,67 W2
SK-3 km 8+818,52 W3
SK-3 km 8+535,40 W4
Droga wojewódzka nr 666
Droga gminna nr 117426R
Droga gminna nr 117416R
Droga gminna nr 117416R
Droga powiatowa nr 1116R
Droga powiatowa nr 1116R
Droga powiatowa nr 1116R
Droga powiatowa nr 1116R
budynek mieszkalny
Ciek naturalny
Rów
Rów (użytek „w")
Rów (użytek „w")
Rów (użytek „w")