



ZINTEGROWANY SYSTEM ROLNICZEJ INFORMACJI RYNKOWEJ

(podstawa prawna: ustawa z dnia 30 marca 2001 r. o rolniczych badaniach rynkowych - Dz. U. Nr 42, poz. 471, z późn. zm.)

RYNEK WOŁOWINY I CIEŁĘCINY

NR 36/2024

13.09.2024 r.

Notowania za okres: 02.09 - 08.09.2024 r.

Biuletyn tygodniowy.

Informacje zamieszczane w niniejszym biuletynie przekazywane są przez podmioty włączone do Zintegrowanego Systemu Rolniczej Informacji Rynkowej (ZSRIR).

Podstawy prawne:

- ustawa z dnia 30 marca 2001 r. o rolniczych badaniach rynkowych (Dz.U. 2015, poz. 1160 – tekst jednolity);
- rozporządzenie Ministra Rolnictwa i Rozwoju Wsi z dnia 8 marca 2021 r. w sprawie zbieranych danych rynkowych (Dz. U. z 2021 r., poz. 589).

Spis treści

1. Średnie ceny zakupu bydła rzeźnego w Polsce	3
1.1. Zbiorcze zestawienie danych dotyczących zakupionego bydła rzeźnego w ubojniach w kraju	3
1.2. Średnie ceny zakupu – wykresy	4
2. Zbiorcze zestawienie danych dotyczących zakupu bydła rzeźnego wg makroregionów	7
3. Średnie ceny sprzedaży wołowiny w Polsce	8
3.1. Średnie ceny sprzedaży netto (bez VAT) i struktura sprzedaży ćwierci wołowych w ubojniach bydła (kraj) 8	
3.2. Średnie ceny sprzedaży netto (bez VAT) elementów mięsa wołowego (kraj)	9
4. Średnie ceny zakupu cieląt płci męskiej oraz młodego bydła opasowego	9
5. Średnie ceny zakupu mięsa wołowego w sieciach handlowych	10

Dodatkowe informacje

Wersja biuletynu z prezentacją graficzną danych publikowana jest w ostatnim tygodniu każdego miesiąca.

Badanie cen zakupu i cen sprzedaży w zakładach mięsnych prowadzone jest na reprezentatywnej próbie. Ceny zakupu rejestrowane są dla klas SEUROP wg Rozporządzenia Parlamentu Europejskiego i Rady (UE) nr 1308/2013 z dnia 17 grudnia 2013 r. ustanawiającego wspólną organizację rynków produktów rolnych oraz uchylającego rozporządzenia Rady (EWG) nr 922/72, (EWG) nr 234/79, (WE) nr 1037/2001 i (WE) nr 1234/2007 (Dz. Urz. UE L 347 z 20.12.2013, z późn. zm. i wg Rozporządzenia wykonawczego Komisji (UE) 2017/1184 z dnia 20 kwietnia 2017 r. ustanawiające zasady stosowania rozporządzenia Parlamentu Europejskiego i Rady (UE) nr 1308/2013 w odniesieniu do unijnych skal klasyfikacji tusz wołowych, wieprzowych i baranich oraz raportowania cen rynkowych niektórych kategorii tusz i żywych zwierząt (Dz. Urz. UE L 171 z 04.07.2017) oraz rozporządzenia Ministra Rolnictwa i Rozwoju Wsi z dnia 4 lutego 2009 r. w sprawie szczegółowego sposobu oznaczania klasy jakości handlowej tusz wołowych (Dz.U. Nr 28, poz. 180 z późn. zm.). Ceny zakupu rejestrowane są dla masy poubojowej schłodzonej.

1. Ceny zakupu bydła rzeźnego w Polsce

1.1. Zbiorcze zestawienie danych dotyczących zakupionego bydła rzeźnego w ubojniach w kraju

Tygodniowy ubój bydła rzeźnego w ubojniach monitorowanych w ramach ZSRIR wyniósł – 14 545 sztuk.

POLSKA											
Kategoria bydła	ŚREDNIA CENA ZAKUPU*						Średnia masa tuszy cieplej		Liczba sztuk Zmiana tyg. [%]	Struktura skupu	
	wg w.ż.* [zł/kg]	dla mpc [zł/tonę]	dla mps [zł/tonę]	Zmiana ceny [%]			[kg]	Zmiana tyg.		[%]	Zmiana tyg.
	2024-09-08	2024-09-08	2024-09-08	tyg.	miesięczna	roczna	2024-09-08	[%]		2024-09-08	[w pkt.%]
Bydło ogółem	10,00	19 305	19 691	-0,1	0,0	0,2	315,3	1,4	-19,3	100,0	-
bydło 8-12 m-cy (Z)	9,29	17 233	17 578	-9,1	-7,5	-8,9	195,5	97,5	-46,7	0,1	0,0
byki 12-24 m-ce (A)	10,96	20 557	20 968	0,3	0,7	2,5	358,5	3,0	-10,7	31,8	3,1
byki > 24 m-cy (B)	10,90	20 450	20 859	0,4	0,2	3,6	400,6	-0,5	-29,6	5,6	-0,8
wolce > 12 m-cy (C)	--	nld	nld	--	--	--	nld	--	--	--	--
krowy (D)	8,37	17 183	17 526	0,4	-0,2	2,0	280,2	0,8	-20,1	36,3	-0,3
jałówki > 12 m-cy (E)	10,44	20 150	20 553	0,2	0,6	-1,5	292,6	-0,6	-24,4	25,8	-1,7

- jest to cena netto (bez VAT) zapłacona dostawcom bydła za dostarczony do rzeźni pełnowartościowy żywiec wołowy na bazie franco zakład. Cena ta zawiera również wszelkie dodatkowe płatności (premie, nagrody itp.) niezależnie od okresu w jakim zostały wypłacone.

* w.ż.- waga żywa (cenę za wagę żywą wyliczono stosując średnie wskaźniki wydajności rzeźnej uzyskane w Polsce (średnia ważona) w latach 2011-2015: bydło ogółem - 0,518 (było 0,507); byki do 2 lat - 0,533 (było 0,539); byki > 2 lat - 0,533 (było 0,535); wolce - 0,521 (było 0,540); krowy - 0,487 (było 0,465) i jałówki – 0,518 (było 0,516),

mpc - masa poubojowa ciepła, mps - masa poubojowa schłodzona,

nld z uwagi na ustawowy obowiązek nieidentyfikowalności danych, ceny nie podano

Źródło: Zintegrowany System Rolniczej Informacji Rolniczej (ZSRIR – MRiRW)

Wykorzystanie możliwe wyłącznie z dokładnym podaniem źródła.

1.2. Średnie ceny zakupu – wykresy

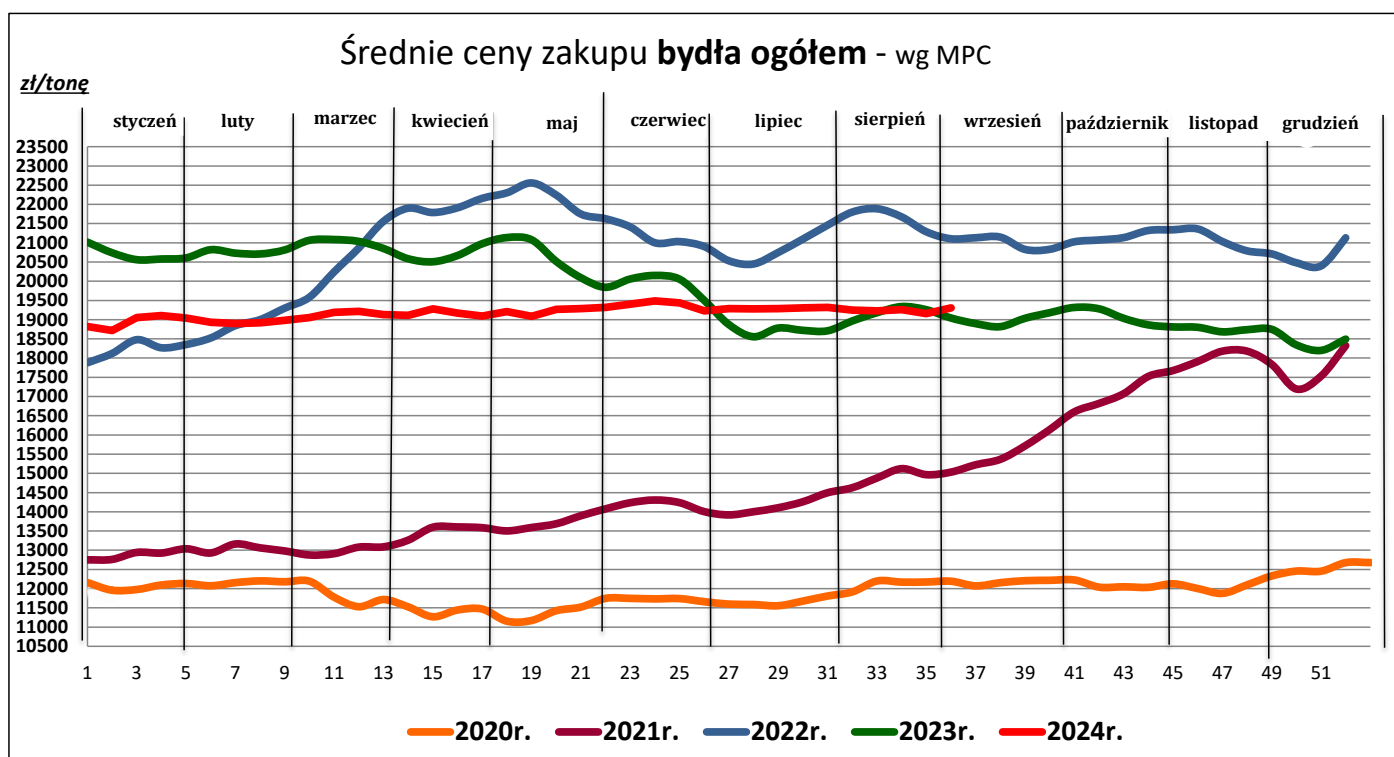
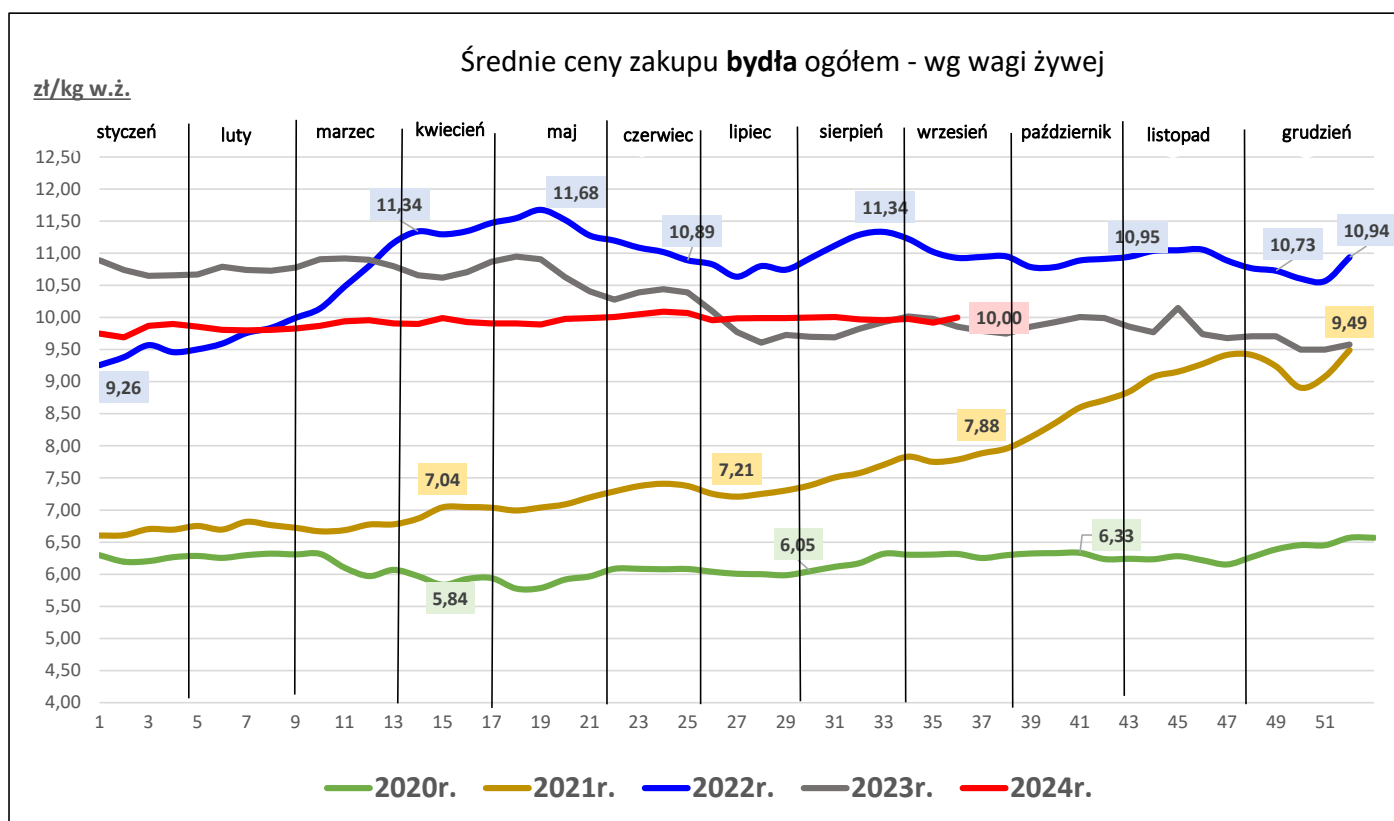

Średnie ceny zakupu byków (12-24 mce) - wg MPC

zł/tonę

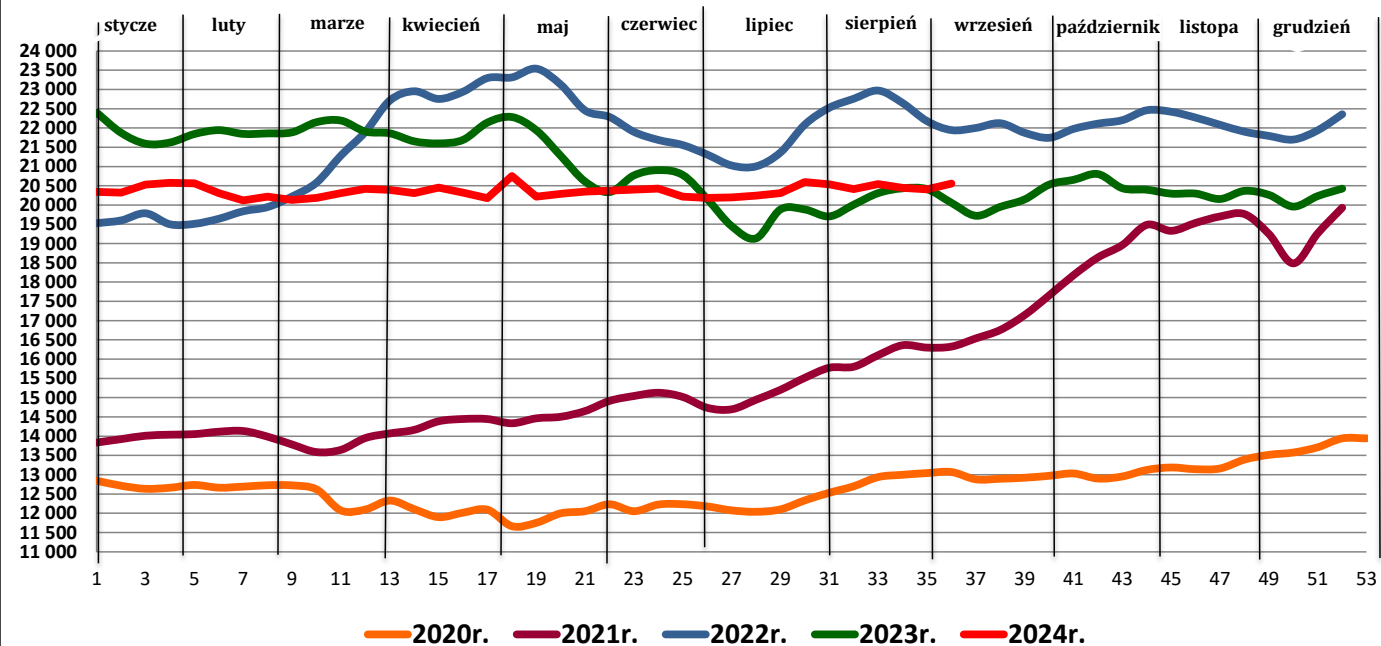

Średnie ceny zakupu jałówek - wg MPC

zł/tonę

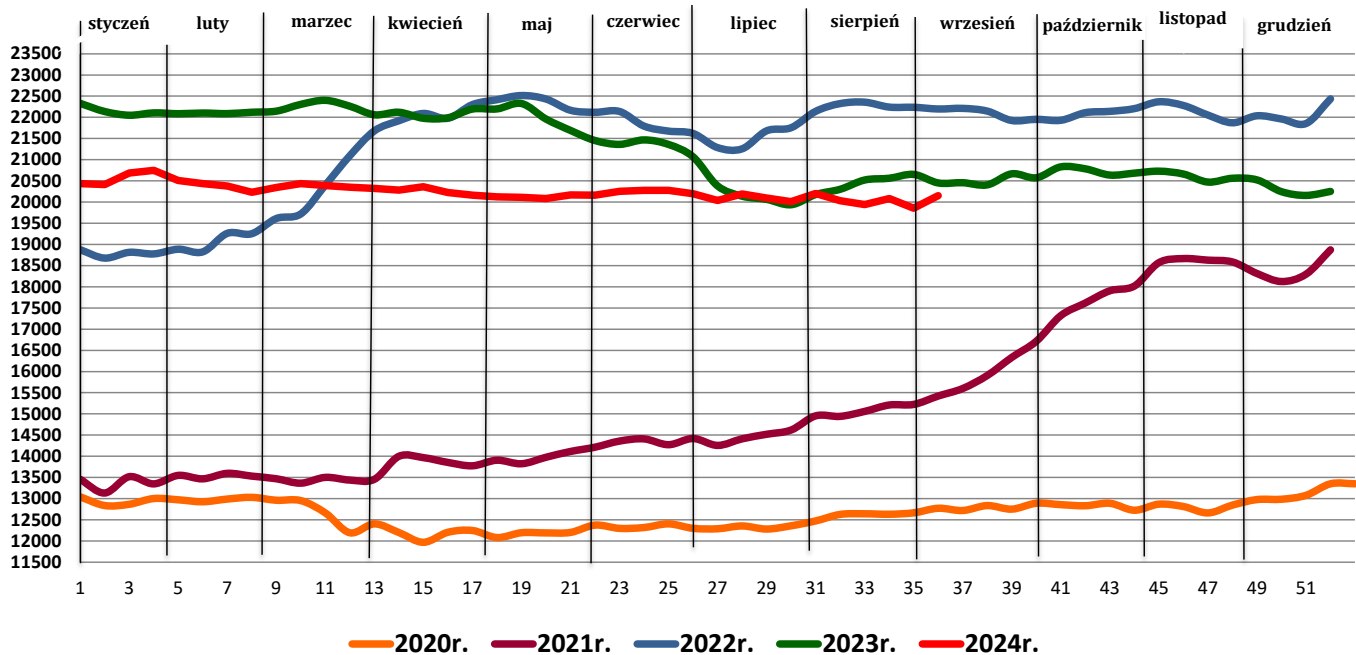

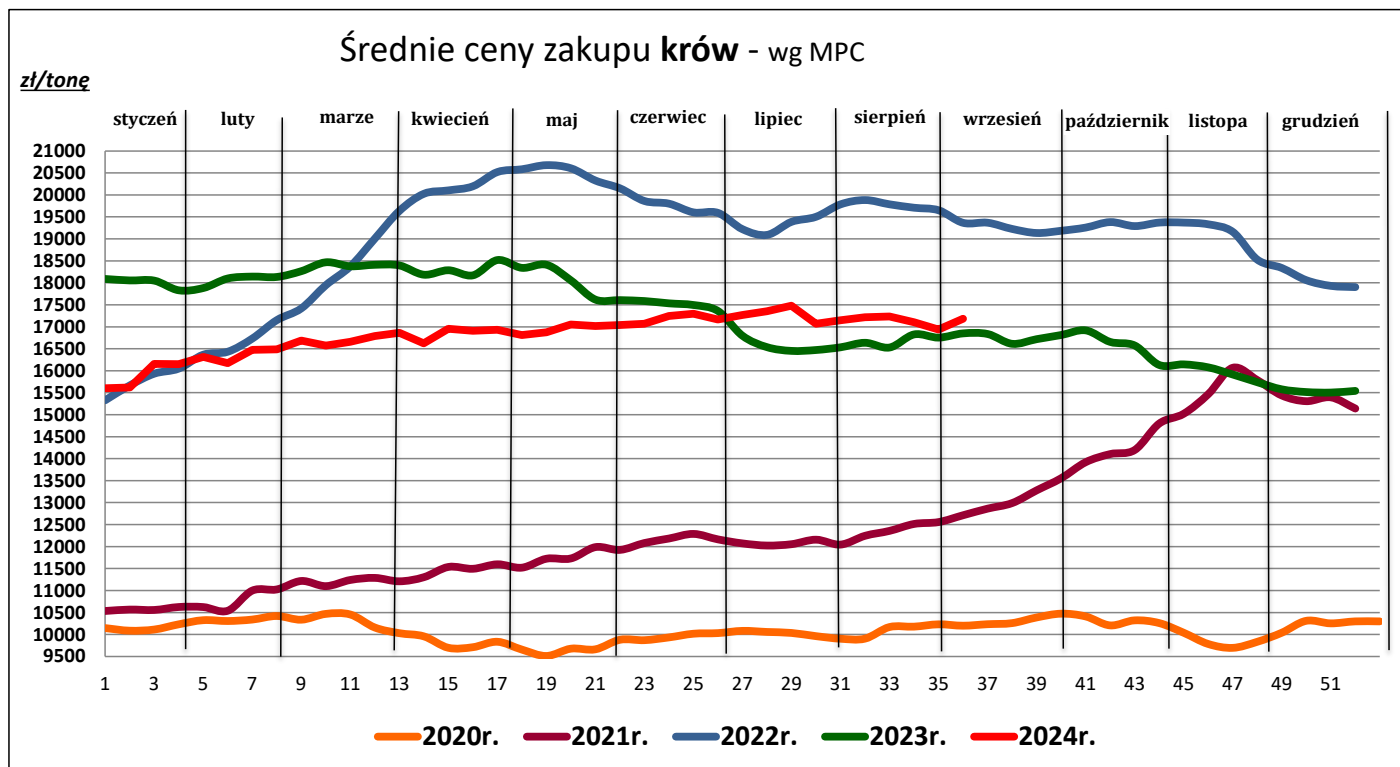

2. Zbiorcze zestawienie danych dotyczących zakupu bydła rzeźnego wg makroregionów

MAKROREGION									
Kategoria bydła	Średnia cena zakupu				Średnia tuszy masa ciepłej		Zmiana tyg.	Struktura	zakupu
	wg w.ż. [zł/kg]	dla mpc [zł/tonę]	dla mps [zł/tonę]	Zmiana tyg. [%]	[kg]	Zmiana	poziomu uboju [%]	[%]	Zmiana tyg. [w pkt.%]
	2024-09-08	2024-09-08	2024-09-08		2024-09-08	tyg. [%]		2024-09-08	
Centralny									
Bydło ogółem	10,22	19 723	20 118	0,9	331,2	3,4	-31,0	39,7	-
bydło 8-12 m-cy (Z)	--	--	--	--	--	--	--	--	--
byki 12-24 m-ce (A)	11,00	20 636	21 049	-0,1	368,4	5,0	-9,3	19,4	2,2
byki > 24 m-cy (B)	10,94	20 530	20 941	0,3	424,1	5,6	-72,6	1,3	-2,6
wolce > 12 m-cy (C)	--	--	--	--	--	--	--	--	--
krowy (D)	8,29	17 031	17 372	0,1	277,6	0,3	-40,5	10,4	-3,7
jałówki > 12 m-cy (E)	10,37	20 016	20 417	-0,4	297,2	-0,8	-36,3	8,6	-2,3
Południowy									
Bydło ogółem	10,10	19 506	19 897	0,4	322,6	3,0	-0,8	58,3	-
bydło 8-12 m-cy (Z)	9,29	17 233	17 578	-7,8	195,5	215,3	-20,0	0,1	0,0
byki 12-24 m-ce (A)	10,98	20 604	21 016	-0,4	362,4	3,3	9,2	22,4	5,9
byki > 24 m-cy (B)	10,90	20 442	20 851	0,8	392,4	-2,2	60,4	3,7	1,8
wolce > 12 m-cy (C)	--	nld	nld	--	nld	--	--	--	--
krowy (D)	8,25	16 942	17 281	-0,1	284,6	1,1	-6,1	18,0	2,5
jałówki > 12 m-cy (E)	10,47	20 217	20 622	0,3	288,6	-0,8	-15,9	13,8	0,6
Północny									
Bydło ogółem	10,36	20 000	20 400	1,0	334,1	5,2	6,7	26,7	-
bydło 8-12 m-cy (Z)	--	--	--	--	--	--	--	--	--
byki 12-24 m-ce (A)	11,07	20 763	21 178	-1,2	372,6	4,7	32,5	14,7	5,8
byki > 24 m-cy (B)	10,82	20 307	20 713	1,6	399,0	-3,0	-28,0	0,6	-0,1
wolce > 12 m-cy (C)	--	--	--	--	--	--	--	--	--
krowy (D)	8,74	17 948	18 307	1,8	273,7	0,2	-10,0	8,0	0,8
jałówki > 12 m-cy (E)	10,48	20 223	20 628	0,8	297,4	2,2	-19,0	3,4	0,0

* z uwagi na ustawowy obowiązek nieidentyfikowalności danych, ceny nie podano

Makroregiony skupu bydła oraz sprzedaży wołowiny w czwórtuszach

Nazwa makroregionu	Województwa wchodzące w skład makroregionu
centralny	kujawsko-pomorskie, mazowieckie, łódzkie, wielkopolskie, lubuskie
południowy	lubelskie, małopolskie, podkarpackie, świętokrzyskie, dolnośląskie, opolskie, śląskie
północny	podlaskie, pomorskie, warmińsko-mazurskie, zachodnio-pomorskie

3. Ceny sprzedaży wołowiny w Polsce

3.1. Średnie ceny sprzedaży netto (bez VAT) i struktura sprzedaży ćwierci wołowych w ubojniach bydła (kraj)

TOWAR	CENA [zł/tona]		Zmiana tygodniowa [%]	Struktura sprzedaży			Wielkość sprzedaży
	2024-09-08	2024-09-01	[%]	2024-09-08	2024-09-01	Zmiana tygodniowa [%]	zmiana tyg. [%]
POLSKA							
Ćwierci z buhajków do 2 lat - OGÓŁEM	18 178	20 465	-11,2	100,00	100,00	--	3399,0
ćwierci przednie	18 099	17 214	5,1	97,63	20,41	378,3	16635,2
ćwierci tylne	24 784	24 728	0,2	0,46	12,51	-96,4	27,4
ćwierci kompensowane	20 660	20 660	0,0	1,92	67,08	-97,1	0,1
Ćwierci z krów rzeźnych - OGÓŁEM	17 610	17 612	0,0	100,00	100,00	--	-13,8
ćwierci przednie	nld	nld	--	1,86	2,80	--	--
ćwierci tylne	nld	nld	--	0,14	0,23	--	--
ćwierci kompensowane	17 656	17 664	0,0	98,00	96,97	1,1	-12,9
CENTRALNY							
Ćwierci z buhajków do 2 lat - OGÓŁEM	19 912	20 116	-1,0	100,00	100,00	--	-24,8
ćwierci przednie	nld	17 488	--	2,14	7,93	--	--
ćwierci tylne	nld	nld	--	1,36	2,36	--	--
ćwierci kompensowane	19 897	20 265	-1,8	96,50	89,71	7,6	-19,1
Ćwierci z krów rzeźnych - OGÓŁEM	15 454	16 273	-5,0	100,00	100,00	--	-19,0
ćwierci przednie	--	--	--	0,00	0,00	--	--
ćwierci tylne	--	--	--	0,00	0,00	--	--
ćwierci kompensowane	15 454	16 273	-5,0	100,00	100,00	0,0	-19,0
POŁUDNIOWY							
Ćwierci z buhajków do 2 lat - OGÓŁEM	18 142	20 408,7	-11,1	100,00	100,00	--	7877,3
ćwierci przednie	18 099	17 098	5,8	99,05	40,94	141,9	19199,6
ćwierci tylne	24 805	24 815	0,0	0,45	27,28	-98,3	32,5
ćwierci kompensowane	20 671	20 891	-1,1	0,50	31,78	-98,4	25,1
Ćwierci z krów rzeźnych - OGÓŁEM	16 820	16 362	2,8	100,00	100,00	--	0,2
ćwierci przednie	nld	16 302	--	1,64	4,63	--	--
ćwierci tylne	nld	28 197	--	0,52	0,98	--	--
ćwierci kompensowane	16 805	16 242	3,5	97,84	94,39	3,7	3,8
PÓŁNOCNY							
Ćwierci z buhajków do 2 lat - OGÓŁEM	21 255	20 956	1,4	100,00	100,00	--	5,5
ćwierci przednie	--	nld	--	0,00	1,18	--	--
ćwierci tylne	--	--	--	0,00	0,00	--	--
ćwierci kompensowane	21 255	20 948	1,5	100,00	98,82	1,2	6,8
Ćwierci z krów rzeźnych - OGÓŁEM	19 621	19 224	2,1	100,00	100,00	--	-17,5
ćwierci przednie	nld	nld	--	3,29	3,82	--	--
ćwierci tylne	--	--	--	0,00	0,00	--	--
ćwierci kompensowane	19 795	19 428	1,9	96,71	96,18	0,6	-17,1

*- z uwagi na ustawowy obowiązek nieidentyfikowalności danych, ceny nie podano

3.2. Średnie ceny sprzedaży netto (bez VAT) elementów mięsa wołowego (kraj)

Dane za okres: **02-08.09.2024 r.**

Makroregion	Cena sprzedaży [zł/tonę]			Tygodniowa zmiana ceny [%]		
	rostbef z/k	udziec b/k	mięso woł. mielone	rostbef z/k	udziec b/k	mięso woł. mielone
Ogółem kraj	43 108	35 071	24 189	-0,6	2,1	0,5
Centralny	39 646	34 987	23 270	5,1	4,7	-0,9
Południowy	48 720	34 976	nld	-2,2	1,0	0,4
Północny	nld	36 416	--	--	--	--

nld - z uwagi na ustawowy wymóg nieidentyfikowalności danych, ceny nie podano

4. Średnie ceny zakupu cieląt płci męskiej oraz młodego bydła opasowego

Kategoria bydła	Jednostka	Cena zakupu			Zmiana ceny	
		08.09.2024	01.09.2024	10.09.2023	tyg. [%]	roczna [%]
Byczki od 8 dni do 4 tygodni - typ mleczny	zł/szt	nld	nld	839,36	--	--
Byczki od 8 dni do 4 tygodni - typ mięsny	zł/szt	nld	nld	1209,58	--	--
Młode bydło opasowe 6-12 m-cy	zł/kg w.ż.	nld	nld	nld	--	--

* - z uwagi na ustawowy wymóg nieidentyfikowalności danych, ceny nie podano

W handlu hurtowym bydłem żywym, badane ceny byczków od 8 dni do 4 tygodni dotyczą cieląt przeznaczonych do dalszego chowu pochodzących od bydła ras mlecznych w przypadku typu mlecznego oraz od bydła ras mięsnych, ogólnoużytkowych i krzyżówek z rasami mięsnymi w przypadku typu mięsnego.

5. Średnie ceny zakupu mięsa wołowego w sieciach handlowych

	Cena w zł/kg		Zmiana [%]
	08.09.2024	01.09.2024	
konfekcjonowane			
mięso woł. z kością (rostbif)	nld	64,15	--
mięso woł. bez kości (udziec)	35,14	34,40	2,2
mięso wołowe mielone	22,35	22,65	-1,3
luzem			
mięso woł. bez kości (udziec)	33,10	33,78	-2,0

Zebrane dane dotyczą okresu: **02-08.09.2024 r.**

Dane podane w tabelach oznaczają ostatni dzień analizowanego tygodnia.

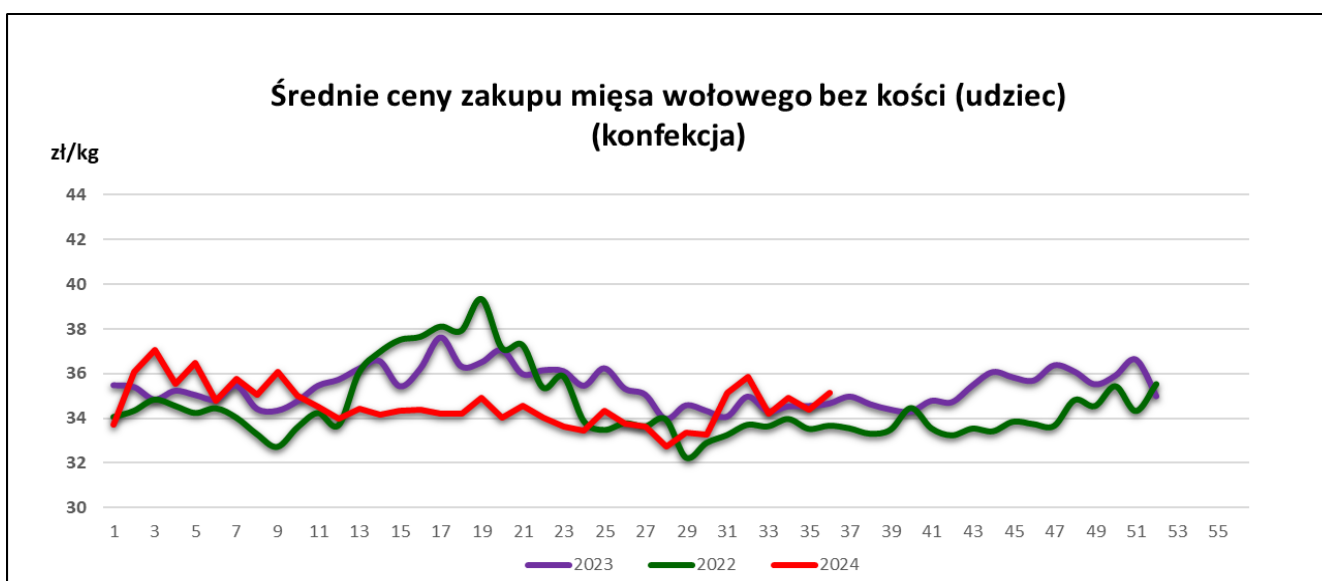
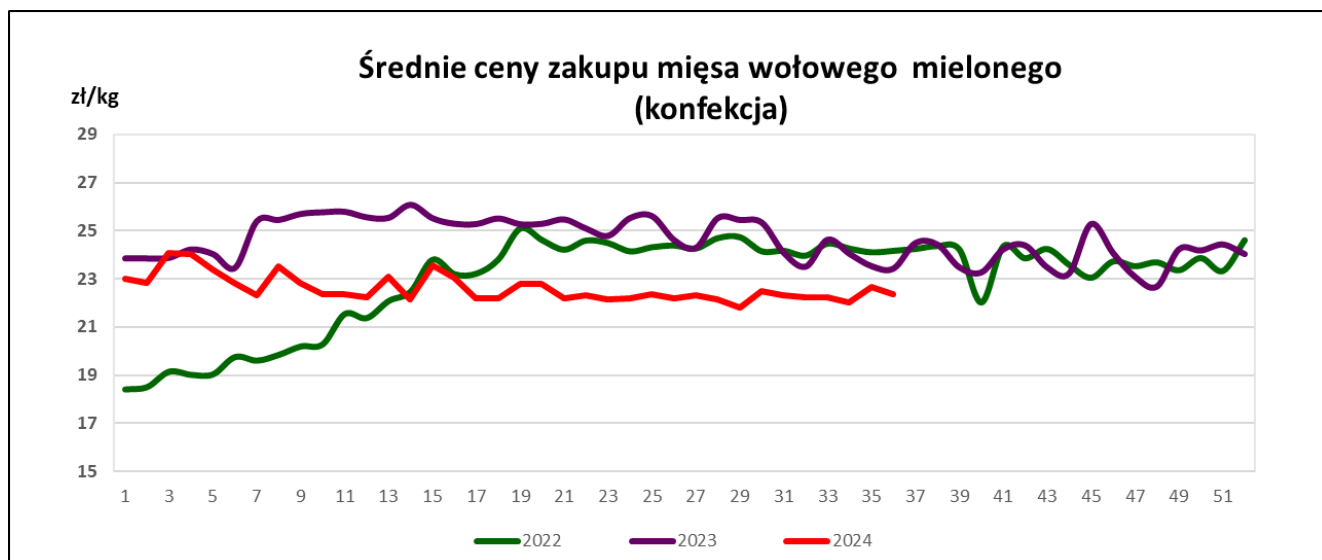

Uwaga:

Analiza handlu zagranicznego za I-VI 2024r. (dane wstępne) oraz uboje bydła za I-VI 2024 r. są zamieszczone w wersji EXCEL biuletynu.

Biuletyn „**Rynek wołowiny i cielęciny**” ukazuje się w każdy czwartek.

Informacje zamieszczane w tym biuletynie przekazywane są przez współpracujące z nami podmioty na podstawie Ustawy o badaniach rynkowych z dn. 30 marca 2001r.

Wydawca:

Ministerstwo Rolnictwa i Rozwoju Wsi,

Departament Rynków Rolnych i Transformacji Energetycznej Obszarów Wiejskich.

ul. Wspólna 30, 00-930 Warszawa,

tel. (022) 623-16-33

Internet: <http://www.minrol.gov.pl>, e-mail: biuletyn@minrol.gov.pl

Autor: Anna Pankiewicz tel. (022) 623-16-33 E-mail: Anna.Pankiewicz@minrol.gov.pl