MAPA PRZEGLĄDOWA DRZEWOSTANÓW

NADLEŚNICTWO

MILICZ

OBRĘB

MILICZ

REGIONALNA DYREKCJA LASÓW PAŃSTWOWYCH WE WROCŁAWIU

Stan na 01.01.2026 r.

POWIERZCHNIA 8222.05 ha (8221.3154 ha)

współwłasność 0.2544 ha

Skala 1:25 000

500 250 0 500 1 000 1 500 2 000 2 500 m

Układ współrzędnych „PL-1992"

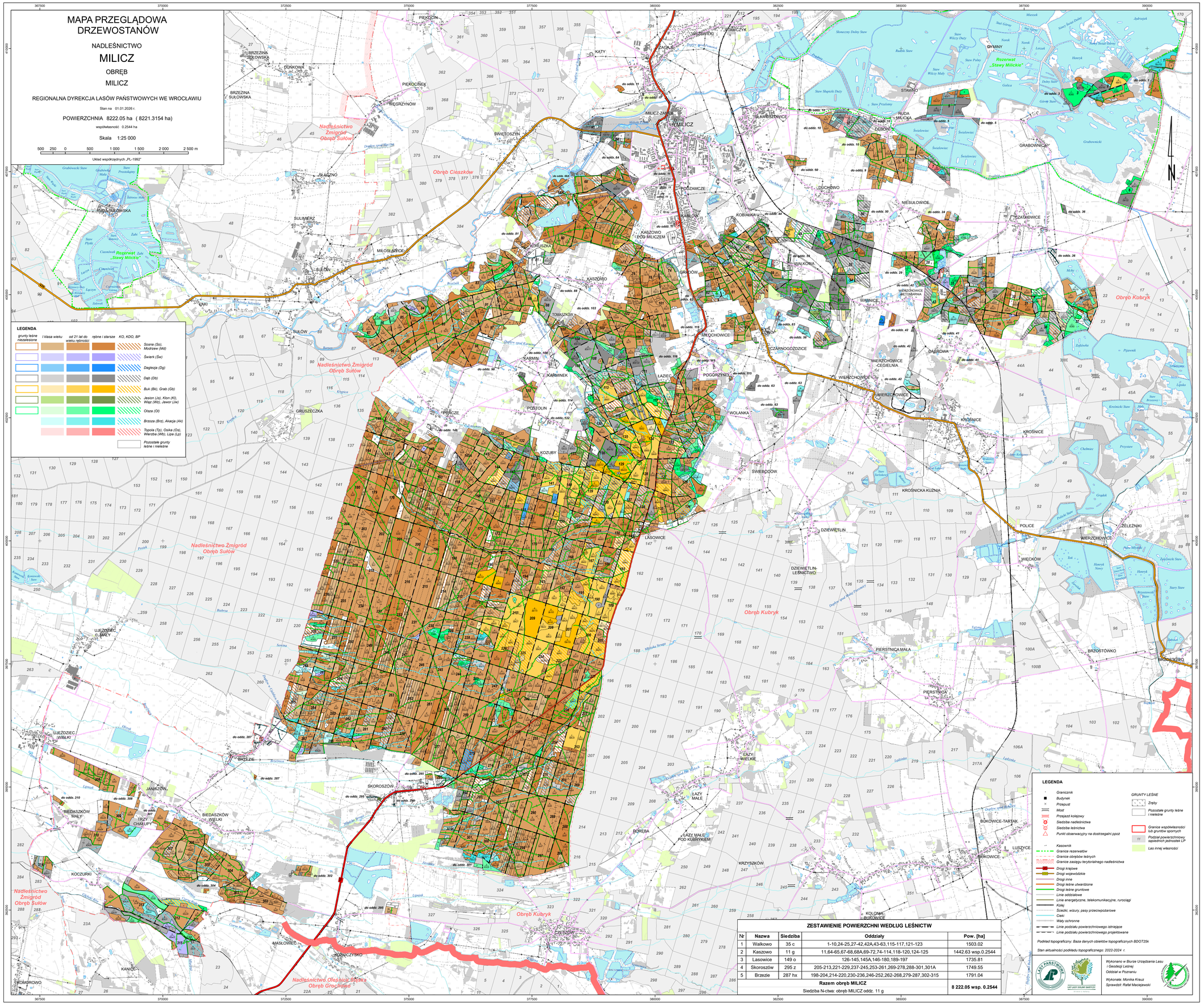

LEGENDA

grunty leśne niezalesione | I klasa wieku | od 21 lat do wieku rębności | rębne i starsze | KO, KDO, BP

- Sosna (So), Modrzew (Md)
- Świerk (Św)
- Daglezja (Dg)
- Dąb (Db)
- Buk (Bk), Grab (Gb)
- Jesion (Js), Klon (Kl), Wiąz (Wz), Jawor (Jw)
- Olsza (Ol)
- Brzoza (Brz), Akacja (Ak)
- Topola (Tp), Osika (Os), Wierzba (Wb), Lipa (Lp)
- Pozostałe grunty leśne i nieleśne

ZESTAWIENIE POWIERZCHNI WEDŁUG LEŚNICTW

Nr	Nazwa	Siedziba	Oddziały	Pow. [ha]
1	Walkowo	35 c	1-10,24-25,27-42,42A,43-63,115-117,121-123	1503.02
2	Kaszowo	11 g	11,64-65,67-68,68A,69-72,74-114,118-120,124-125	1442.63 wsp.0.2544
3	Lasowice	149 o	126-145,145A,146-180,189-197	1735.81
4	Skoroszów	295 z	205-213,221-229,237-245,253-261,269-278,288-301,301A	1749.55
5	Brzezie	287 hx	198-204,214-220,230-236,246-252,262-268,279-287,302-315	1791.04
	Razem obręb MILICZ			**8 222.05 wsp. 0.2544**
	Siedziba N-ctwa: obręb MILICZ oddz. 11 g			

LEGENDA

- Granicznik
- Budynek
- Przepust
- Most
- Przejazd kolejowy
- Siedziba nadleśnictwa
- Siedziba leśnictwa
- Punkt obserwacyjny na dostrzegalni ppoż
- Kasownik
- Granice rezerwatów
- Granice obrębów leśnych
- Granice zasięgu terytorialnego nadleśnictwa
- Drogi krajowe
- Drogi wojewódzkie
- Drogi inne
- Drogi leśne utwardzone
- Drogi leśne gruntowe
- Linie oddziałowe
- Linie energetyczne, telekomunikacyjne, rurociągi
- Kolej
- Ścieżki, wizury, pasy przeciwpożarowe
- Cieki
- Wały ochronne
- Linie podziału powierzchniowego istniejące
- Linie podziału powierzchniowego projektowane

GRUNTY LEŚNE

- Zręby
- Pozostałe grunty leśne i nieleśne
- Granice współwłasności lub gruntów spornych
- Podział powierzchniowy sąsiednich jednostek LP
- Las innej własności

Podkład topograficzny: Baza danych obiektów topograficznych BDOT25k

Stan aktualności podkładu topograficznego: 2022-2024 r.

Wykonano w Biurze Urządzania Lasu i Geodezji Leśnej Oddział w Poznaniu

Wykonała: Monika Krauz

Sprawdził: Rafał Maciejewski