



GDDKiA - Katowice
RPW/16982/2025 P
Data: 2025-04-01

OPINIA Nr: GDDKIA/02/25

z dnia: 2025/03/31

Wykonawca opinii : Rzeczoznawca Mateusz Chłodek

Zadanie: Określenie wartości rynkowej pojazdu przed szkodą oraz jego wartości w stanie uszkodzonym

DANE IDENTYFIKACYJNE POJAZDU

Dane: [T] III-2025

Marka: NISSAN

Rok produkcji: 2011

Model: Qashqai 2.0 dCi MR`10 E5

Wersja: Acenta DPF 4x4

Nr rejestracyjny: SK3591X

Rodzaj pojazdu: Samochód terenowy

VIN: SJNFDNJ10U2314178

NFO-EKSPERT	025-01935
Data pierwszej rejestracji	2011/09/12
Przebieg podany	180768 km
Okres eksploatacji pojazdu (11/09/12-25/03/31)	163 mies.
Kolor powłoki lakierowej, (rodzaj lakieru)	Biały 2-warstwowy typu uni
Dop. masa cała.	2085 kg
Rodzaj nadwozia	hatchback 5 drzwiowy 5 osobowy
Konstrukcja	samochośna
Oznaczenie silnika	M1D
Jednostka napędowa	z zapłonem samoczynnym
Pojemność / Moc silnika	1995 ccm / 110kW (150KM)
Doładowanie	Turbosp. z chłodn. powietrza
Liczba cylindrów / Układ cylindrów / Liczba zaworów	4 / rzędowy / 8
Rodzaj skrzyni biegów	manualna
Rodzaj napędu	4x4

Rejestracja zgodna z dekretem dokonana

Wzrost: 2025-04-01

Wzrost: E20

WYPOSAŻENIE STANDARDOWE (2011.01-2011.04)

L.p.	Nazwa elementu wyposażenia	L.p.	Nazwa elementu wyposażenia
1	Filtr p/pyłkowy	23	Siedzenia tylne dzielone asymetrycznie
2	Fotel kierowcy z regulacją odcinka lędźwiowego	24	Sterowanie systemem audio w kierownicy
3	Fotel kierowcy z regulacją wysokości	25	Sygnalizacja niezapiętych pasów bezpieczeństwa przednich
4	Głośniki 6 szt.	26	System Bluetooth
5	Gniazdo 12V	27	System elektronicznej kontroli toru jazdy ESP
6	Immobilizer	28	Światła mijania włączane automatycznie
7	Klimatyzacja automatyczna 2 strefowa	29	Światła p/mgienne przednie
8	Kolumna kierownicy regulowana	30	Światła z regulacją kąta pochylenia
9	Koło zapasowe dojazdowe	31	Tapicerka tekstylna
10	Komputer pokładowy	32	Tarcze kół aluminiowe 17"
11	Konsola centralna	33	Wskaźnik temperatury zewnętrznej
12	Kurtyny powietrzne boczne	34	Wspomaganie układu kierowniczego zmienne
13	Lusterka zewnętrzne w kolorze nadwozia	35	Wycieraczki z czujnikiem deszczu
14	Napinacze pasów bezpieczeństwa	36	Zabezpieczenie drzwi tylnych przed otwarciem od wewnątrz
15	Pasy bezpieczeństwa z regulacją wysokości mocowania	37	Zaglówki foteli przednich aktywne
16	Podłokietnik fotela kierowcy	38	Zaglówki foteli przednich regulowane
17	Podłokietnik siedzeń tylnych	39	Zamek centralny zdalnie sterowany
18	Poduszka powietrzna kierowcy	40	Zderzaki w kolorze nadwozia
19	Poduszka powietrzna pasażera z możliwością odłączenia	41	Zegar cyfrowy
20	Poduszki powietrzne boczne	42	Złącze "AUX"
21	Radioodtwarzacz CD	43	Zmieniarka CD

22 Schowek chłodzony

L.p. Nazwa pakietu / elementu pakietu wyposażenia standardowego

- 1 ABS + EBD + system wspomagania nagłego hamowania
ABS - system zapobiegający blokowaniu kół
System wspomagania nagłego hamowania
System dystrybucji siły hamowania elektroniczny EBD
- 2 Kierownica i dźwignia zmiany biegów pokryte skórą
Dźwignia zmiany biegów pokryta skórą
Kierownica pokryta skórą
- 3 Lusterka zewnętrzne podgrzewane i regulowane elektrycznie
Lusterka zewnętrzne regulowane elektrycznie
Lusterka zewnętrzne podgrzewane elektrycznie
- 4 Szyby przednie i tylne regulowane elektrycznie
Szyby przednie regulowane elektrycznie
Szyby tylne regulowane elektrycznie
- 5 Tempomat z ogranicznikiem prędkości
Ogranicznik prędkości
Tempomat
- 6 Wycieraczka i spryskiwacz tylnej szyby
Spryskiwacz szyby tylnej
Wycieraczka szyby tylnej

KOREKTY

WARTOŚĆ BAZOWA BRUTTO (166 mies.) **27 250 PLN**
KOREKTA ZA PIERWSZĄ REJESTRACJĘ **491 PLN**

Korekta uwzględnia wpływ daty pierwszej rejestracji pojazdu (pierwszego dopuszczenia do ruchu po zakupieniu pojazdu nowego) na jego wartość. Przyjmuje się, że pojazd bazowy został zarejestrowany po raz pierwszy 2011/03/15. Pojazd wyceniany został zarejestrowany 4 miesiące później, zatem jego okres eksploatacji jest krótszy od okresu eksploatacji pojazdu bazowego i stąd wynika dodatnia korekta wartości.

KOREKTA ZA PRZEBIEG **2 106 PLN**

Korekta uwzględnia wpływ przebiegu pojazdu na jego wartość. Wartość bazowa (skorygowana o wpływ pierwszej rejestracji) została określona dla przebiegu normatywnego 235 000 km. Zweryfikowany przebieg wycenianego pojazdu jest mniejszy od normatywnego o - 54 232 km. Powoduje to zastosowanie korekty wartości w wysokości 7,59%.

KOREKTY RÓŻNE **- 14 923 PLN**

W tym:

	[%]	Wart. [PLN]
Korekta ze względu na uszkodzenia	-50,0	-14 923

Pojazd posiada liczne awarie które nie zostały do końca zdiagnozowane, awarie należy usunąć aby normalnie użytkować pojazd.

- konieczna wymiana rozrządu i płynów eksploatacyjnych
- konieczna wymiana tarcz i klocków hamulcowych
- konieczna wymiana mostu napędowego tylnego
- konieczna wymiana kłamki przedniej prawej
- konieczne prace blacharsko lakiernicze

Wartość rynkowa brutto wyżej zidentyfikowanego pojazdu, określona na dzień wykonania opinii wynosi:

14900 PLN

(słownie: czternaście tysięcy dziewięćset złotych)

w tym VAT (23,0%) 2786,18 PLN

Wartość określono na podstawie:

- notowań wartości rynkowych z bazy pojazdów "Komputerowego Systemu INFO-EKSPERT" na III-2025 zaakceptowanych przez wykonawcę opinii,
- korekt mających wpływ na wartość pojazdu.

Raport stanu technicznego numer: GDDKIA/02/25

z dnia: 2025/03/31

Wykonawca opinii : Rzecznawca Mateusz Chłodek

Zadanie: Określenie wartości rynkowej pojazdu przed szkodą oraz jego wartości w stanie uszkodzonym

DANE IDENTYFIKACYJNE POJAZDU

Dane: [T] III-2025

Rodzaj pojazdu: **Samochód terenowy**Marka: **NISSAN**Model pojazdu: **Qashqai 2.0 dCi MR`10 E5**Wersja: **Acenta DPF 4x4**V .. **S J N F D N J 1 0 U 2 3 1 4 1 7 8**Nr rejestracyjny: **SK3591X**Nr Info-Expert: **025-01935**Rok produkcji: **2011**

Data pierwszej rejestracji

2011/09/12

Rodzaj nadwozia

hatchback 5 drzwiowy 5 osobowy

Dop. masa całkow.

2085 kg

Oznaczenie silnika

M1D

Jednostka napędowa

z zapłonem samoczynnym

Pojemność / Moc silnika

1995 ccm / 110kW (150KM)

Doładowanie

Turbosp. z chłodn. powietrza

Liczba cylindrów / Układ cylindrów / Liczba zaworów

4 / rzędowy / 8

Rodzaj skrzyni biegów

manualna

Forma napędu

4x4

Kolor powłoki lakierowej, (rodzaj lakieru)

Biały 2-warstwowy typu uni

WYPOSAŻENIE STANDARDOWE**L.p. Nazwa elementu wyposażenia**

- 1 Filtr p/pyłkowy
- 2 Fotel kierowcy z regulacją odcinka lędźwiowego
- 3 Fotel kierowcy z regulacją wysokości
- 4 Głośniki 6 szt.
- 5 Gniazdo 12V
- 6 Immobilizer
- 7 Klimatyzacja automatyczna 2 strefowa
- 8 Kolumna kierownicy regulowana
- 9 Koło zapasowe dojazdowe
- 10 Komputer pokładowy
- 11 Konsola centralna
- 12 Kurtyny powietrzne boczne
- 13 Lusterka zewnętrzne w kolorze nadwozia
- 14 Napinacze pasów bezpieczeństwa

L.p. Nazwa elementu wyposażenia

- 23 Siedzenia tylne dzielone asymetrycznie
- 24 Sterowanie systemem audio w kierownicy
- 25 Sygnalizacja niezapiętych pasów bezpieczeństwa przednich
- 26 System Bluetooth
- 27 System elektronicznej kontroli toru jazdy ESP
- 28 Światła mijania włączane automatycznie
- 29 Światła p/mgielne przednie
- 30 Światła z regulacją kąta pochylenia
- 31 Tapicerka tekstylna
- 32 Tarcze kół aluminiowe 17"
- 33 Wskaźnik temperatury zewnętrznej
- 34 Wspomaganie układu kierowniczego zmienne
- 35 Wycieraczki z czujnikiem deszczu
- 36 Zabezpieczenie drzwi tylnych przed

15	Pasy bezpieczeństwa z regulacją wysokości mocowania	37	otwarcie od wewnątrz Zaglówki foteli przednich aktywne
16	Podłokietnik fotela kierowcy	38	Zaglówki foteli przednich regulowane
17	Podłokietnik siedzeń tylnych	39	Zamek centralny zdalnie sterowany
18	Poduszka powietrzna kierowcy	40	Zderzaki w kolorze nadwozia
19	Poduszka powietrzna pasażera z możliwością odłączenia	41	Zegar cyfrowy
20	Poduszki powietrzne boczne	42	Złącze "AUX"
21	Radioodtwarzacz CD	43	Zmieniarka CD
22	Schówek chłodzony		

L.p. Nazwa pakietu / elementu pakietu wyposażenia standardowego

- 1 ABS + EBD + system wspomagania nagłego hamowania
 - ABS - system zapobiegający blokowaniu kół
 - System wspomagania nagłego hamowania
 - System dystrybucji siły hamowania elektroniczny EBD
- 2 Kierownica i dźwignia zmiany biegów pokryte skórą
 - Dźwignia zmiany biegów pokryta skórą
 - Kierownica pokryta skórą
- 3 Lusterka zewnętrzne podgrzewane i regulowane elektrycznie
 - Lusterka zewnętrzne regulowane elektrycznie
 - Lusterka zewnętrzne podgrzewane elektrycznie
- 4 Szyby przednie i tylne regulowane elektrycznie
 - Szyby przednie regulowane elektrycznie
 - Szyby tylne regulowane elektrycznie
- 5 Tempomat z ogranicznikiem prędkości
 - Ogranicznik prędkości
 - Tempomat
- 6 Wycieraczka i spryskiwacz tylnej szyby
 - Spryskiwacz szyby tylnej
 - Wycieraczka szyby tylnej

KOREKTY WARTOŚCI POJAZDU**KOREKTA ZA PIERWSZĄ REJESTRACJĘ****(+)**

Korekta uwzględnia wpływ daty pierwszej rejestracji pojazdu (pierwszego dopuszczenia do ruchu po zakupieniu pojazdu nowego) na jego wartość. Przyjmuje się, że pojazd bazowy został zarejestrowany po raz pierwszy 2011/05/15. Pojazd wyceniany został zarejestrowany 4 miesiące później, zatem jego okres eksploatacji jest krótszy od okresu eksploatacji pojazdu bazowego i stąd wynika dodatnia korekta wartości.

KOREKTA ZA PRZEBIEG**(+)**

Korekta uwzględnia wpływ przebiegu pojazdu na jego wartość. Wartość bazowa (skorygowana o wpływ pierwszej rejestracji) została określona dla przebiegu normatywnego 235 000 km. Zweryfikowany przebieg wycenianego pojazdu jest mniejszy od normatywnego o - 54 232 km. Powoduje to zastosowanie korekty wartości w wysokości 7,59%.

KOREKTY RÓŻNE:

Korekta ze względu na uszkodzenia

(-)

Pojazd posiada liczne awarie które nie zostały do końca zdiagnozowane, awarie należy usunąć aby norlamnie użytkować pojazd.

- konieczna wymiana rozrządu i płynów eksploatacyjnych
- konieczna wymiana tarcz i klocków hamulcowych
- konieczna wymiana mostu napędowego tylnego
- konieczna wymiana klamki przedniej prawej
- konieczne prace blacharsko lakiernicze

KOREKTY RÓŻNE RAZEM**(-)**

OPIS STANU TECHNICZNEGO ZESPOŁÓW POJAZDU



NADWOZIE - Szkielet i poszycia zewnętrzne

L.p.	Nazwa elementu	L / P	Rodzaj uszkodzenia	Opis	Fot. nr
1	Błotnik przedni	L	Zmatowiała powierzchnia lakieru		
2	Błotnik przedni	P	Zmatowiała powierzchnia lakieru		
3	Pokrywa przednia		Odpryski powłoki lakierowej		
4	Drzwi boczne przednie	L	Zmatowiała powierzchnia lakieru		
5	Drzwi boczne przednie	P	Odpryski powłoki lakierowej z miejscową korozją blachy		
6	Drzwi boczne tylne	L	Zmatowiała powierzchnia lakieru		
7	Drzwi boczne tylne	P	Zmatowiała powierzchnia lakieru		
8	Słupek przedni	L	Zmatowiała powierzchnia lakieru		
9	Klamka drzwi	P	Niesprawna		
10	Błotnik tylny	L	Ogniska korozji		
11	Błotnik tylny	P	Ogniska korozji		
12	Drzwi tyłu nadwozia		Zmatowiała powierzchnia lakieru		

Na całej powierzchni karoserii ujawniono drobne zarysowania oraz odpryski akceptowalne biorąc pod uwagę wiek pojazdu.



NADWOZIE – Wyposażenie zewnętrzne

L.p.	Nazwa elementu	L / P	Rodzaj uszkodzenia	Opis	Fot. nr
1	Światła p/mgienne przednie	L	Urwane zaczepy mocowania		



SILNIK z osprzętem, układem paliwowym i wydechowym

SILNIK NIE URUCHAMIA SIĘ (KRĘCI)



UKŁAD NAPĘDOWY

L.p.	Nazwa elementu	Rodzaj uszkodzenia	Opis	Fot. nr
	Wał napędowy tylny	Niesprawny		



UKŁAD KIEROWNICZY

BRAK MOŻLIWOŚCI WERYFIKACJI ZE WZGLĘDU NA ISTNIEJĄCE AWARIE



UKŁAD HAMULCOWY

L.p.	Nazwa elementu	L / P	Rodzaj uszkodzenia	Opis	Fot. nr
1	Tarcza hamulcowa przednia	L	Zawansowana korozja		
2	Bęben hamulcowy przedni	L	Zawansowana korozja		
3	Tarcza hamulcowa przednia	P	Zawansowana korozja		
4	Bęben hamulcowy przedni	P	Zawansowana korozja		

JAZDA KONTROLNA

1	Głośność pracy silnika	Brak możliwości weryfikacji
2	Przyspieszenia pojazdu	Brak możliwości weryfikacji
3	Praca układu kierowniczego	Brak możliwości weryfikacji

4	Stateczność ruchu pojazdu	Brak możliwości weryfikacji
5	Głośność (stuki) zawieszenia	Brak możliwości weryfikacji
6	Zmiana biegów, działanie sprzęgła	Brak możliwości weryfikacji
7	Głośność skrzyni biegów / bloku napędowego	Brak możliwości weryfikacji
8	Skuteczność hamulca zasadniczego	Brak możliwości weryfikacji
9	Skuteczność hamulca pomocniczego	Brak możliwości weryfikacji
10	Działanie ABS	Brak możliwości weryfikacji
11	Działanie drogom. i szybkościomierza	Brak możliwości weryfikacji
12	Wskaźnik temperatury silnika	Brak możliwości weryfikacji
13	Skuteczność ogrzewania i przewietrzania	Brak możliwości weryfikacji

DOKUMENTY I KOMPLETACJA POJAZDU

1	Kluczyki (ilość sztuk)	2
---	------------------------	---

POZOSTAŁE INFORMACJE

Niniejsza opinia służy wyłącznie do oszacowania wartości rynkowej przedmiotu wyceny i nie może być wykorzystana do żadnego innego celu, niż wymieniony powyżej. W szczególności wycena nie może stanowić podstawy do oceny cech i stanu wycenianego obiektu przy jego zakupie.

Rzeczoznawca nie bierze na siebie odpowiedzialności za wady ukryte (prawne i fizyczne) oraz ewentualne skutki wynikające z dalszego użytkowania przedmiotu wyceny, a także za skutki wykorzystania samej wyceny.

Powyższa wycena nie jest ekspertyzą stanu technicznego przedmiotu wyceny i za taką nie może być uznawana, w szczególności nie może być traktowana jako gwarancja sprzedaży przedmiotu wyceny za oszacowaną wartość.

Niniejsza wycena nie może być publikowana w całości w jakimkolwiek dokumencie bez zgody wykonawców i bez uzgodnienia z nimi formy i treści takiej publikacji.

Wycenę przeprowadzono w oparciu o dostarczoną dokumentację oraz badanie organoleptyczne wycenianego obiektu. Nie przeprowadzono badań diagnostycznych oraz weryfikacji warsztatowej przedmiotu wyceny.

Niniejsza wycena została sporządzona na podstawie oględzin wycenianego przedmiotu w warunkach występujących w miejscu jego udostępnienia.

DOKUMENTACJA FOTOGRAFICZNA



Fot. nr 1



Fot. nr 2



Fot. nr 3



Fot. nr 4



Fot. nr 5



Fot. nr 6



Fot. nr 7



Fot. nr 8

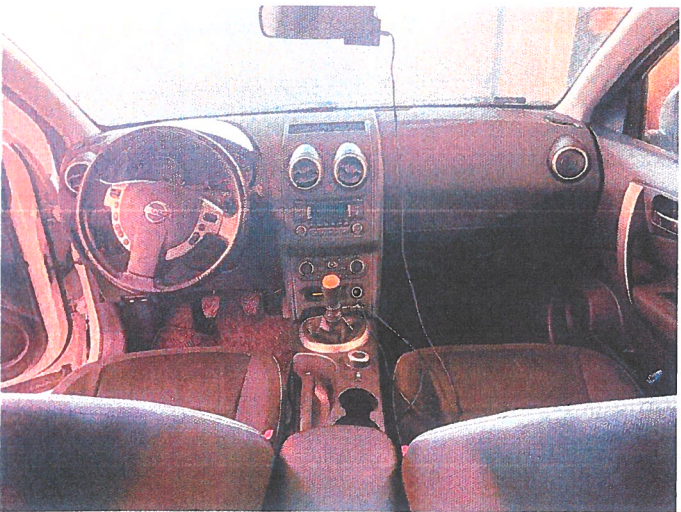

Fot. nr 9



Fot. nr 10



Fot. nr 11

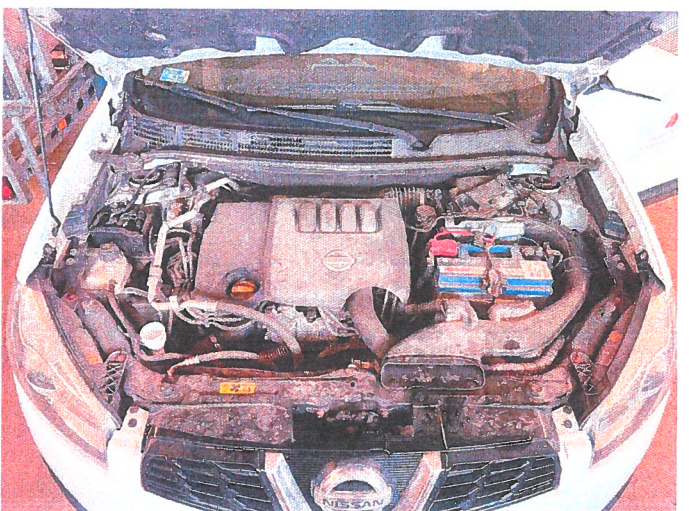

Fot. nr 12

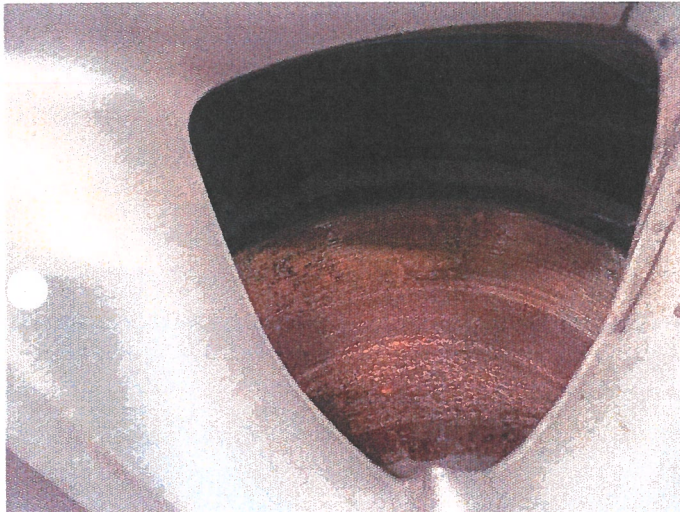

Fot. nr 13



Fot. nr 14



Fot. nr 15



Fot. nr 16

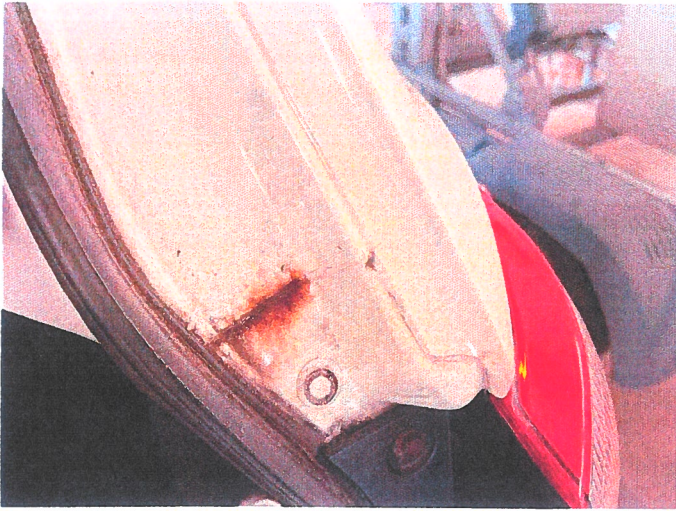

Fot. nr 17

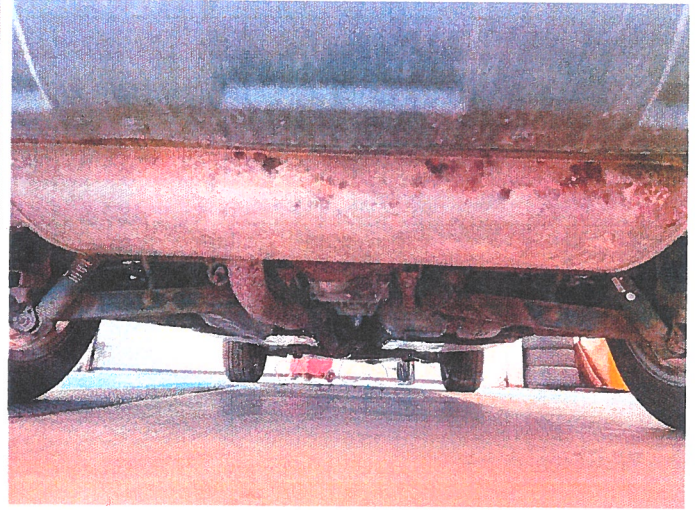

Fot. nr 18

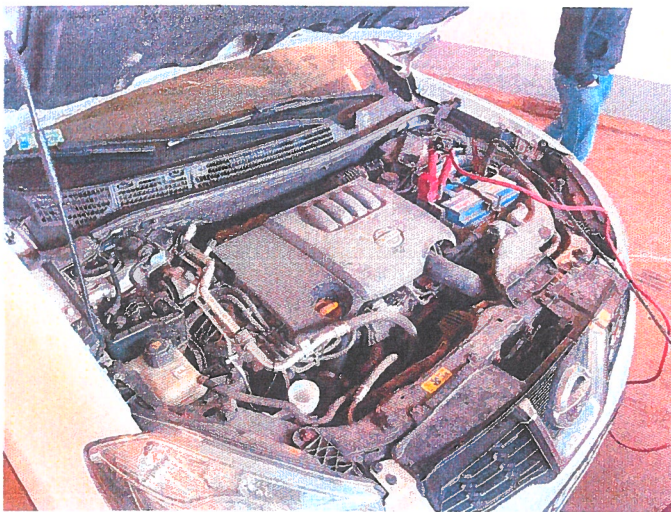

Fot. nr 19

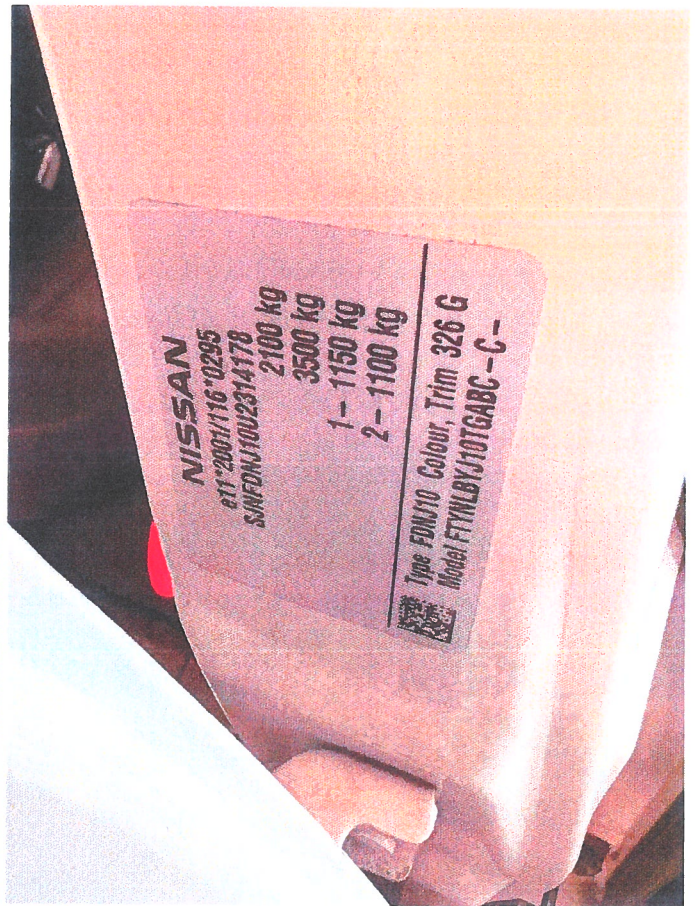

Fot. nr 20



Fot. nr 21

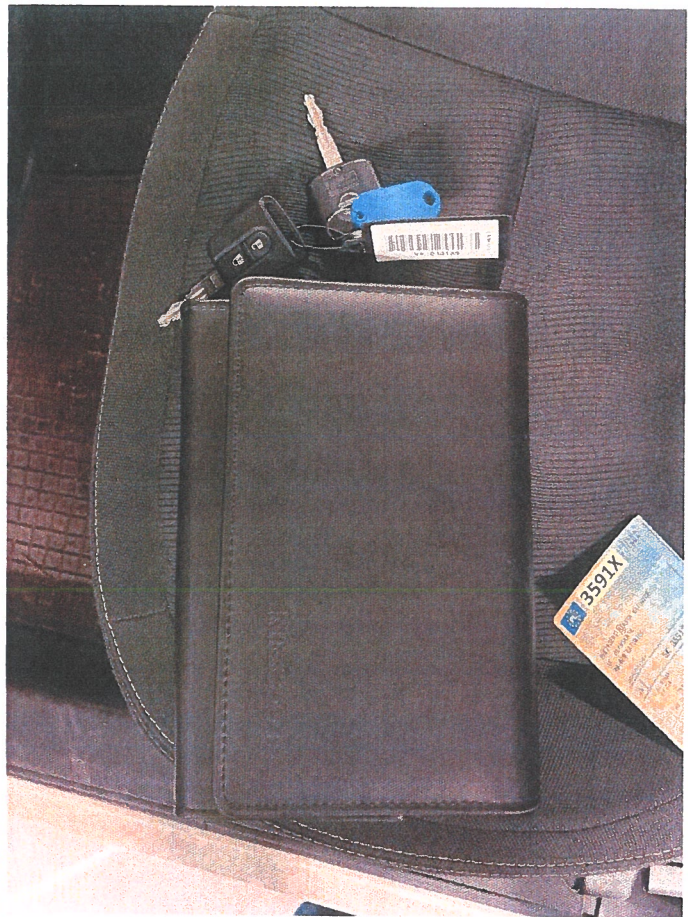

Fot. nr 22

Dokument wystawiony elektronicznie, ważny bez podpisu

Dokument wystawiony elektronicznie, ważny bez podpisu

