MAPA PRZEGLĄDOWA CIĘĆ RĘBNYCH

NADLEŚNICTWO

WŁOCŁAWEK

OBRĘB

JEDWABNA

REGIONALNA DYREKCJA LASÓW PAŃSTWOWYCH W TORUNIU

Stan na 01.01.2026

POWIERZCHNIA 7926,48 ha (7926,6151 ha)

współczynnik: 0.0910 ha

Skala 1:20 000

400 200 0 400 800 1200 1600 m

Układ współrzędnych „PL-1992"

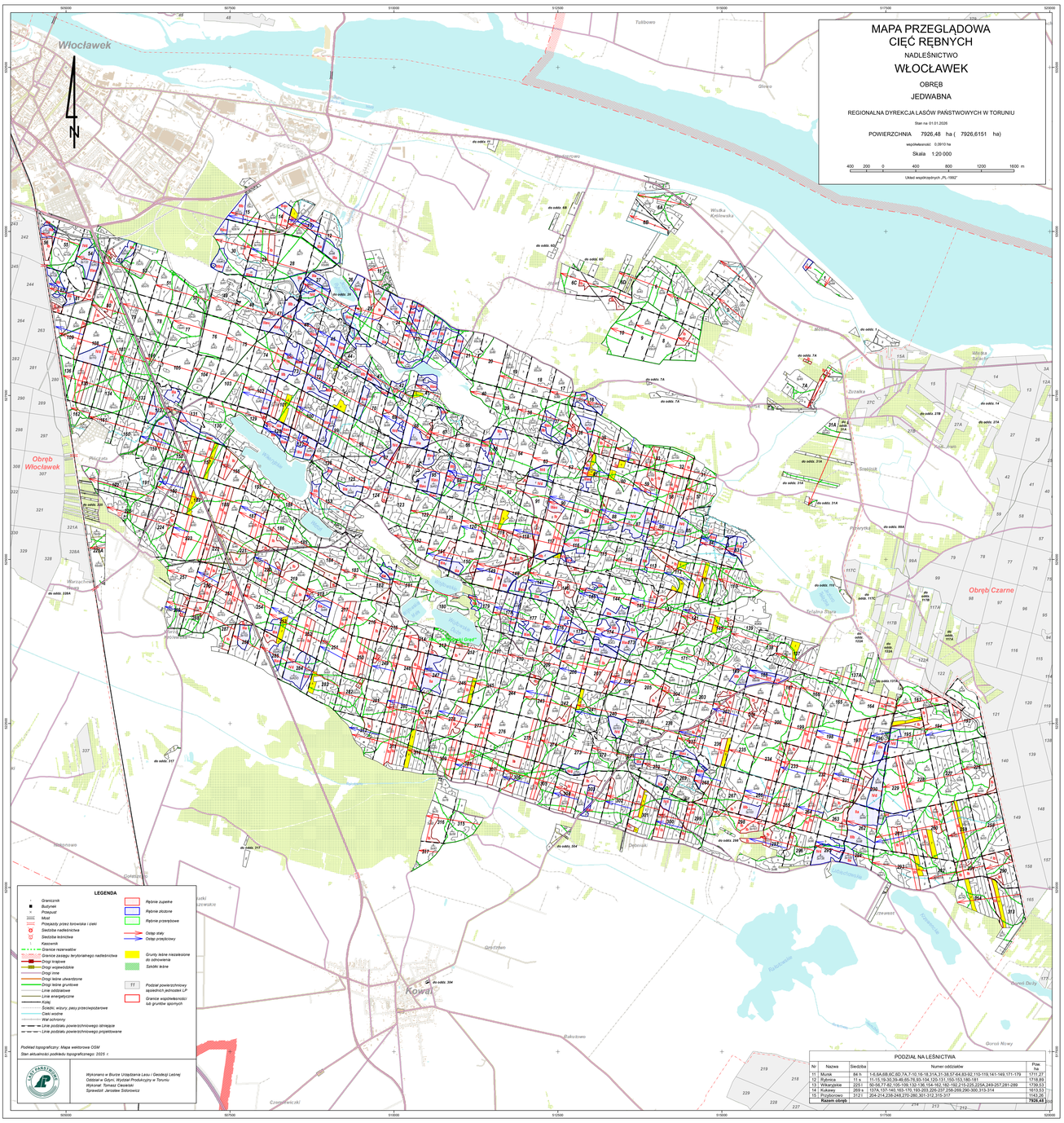
Włocławek
N
Obręb Włocławek
Obręb Czarne
Kowal
Jedwabna
Tułbowo
Głogie
Włocławek
Zazdrość
Czarnotowo
Czarnotowo
Dębowiec
Zakościele
Zakościele
Nowe Duży
Nowe Nowy
Czarnotowo
Czarnotowo
Kowal
Kowal
Kowal