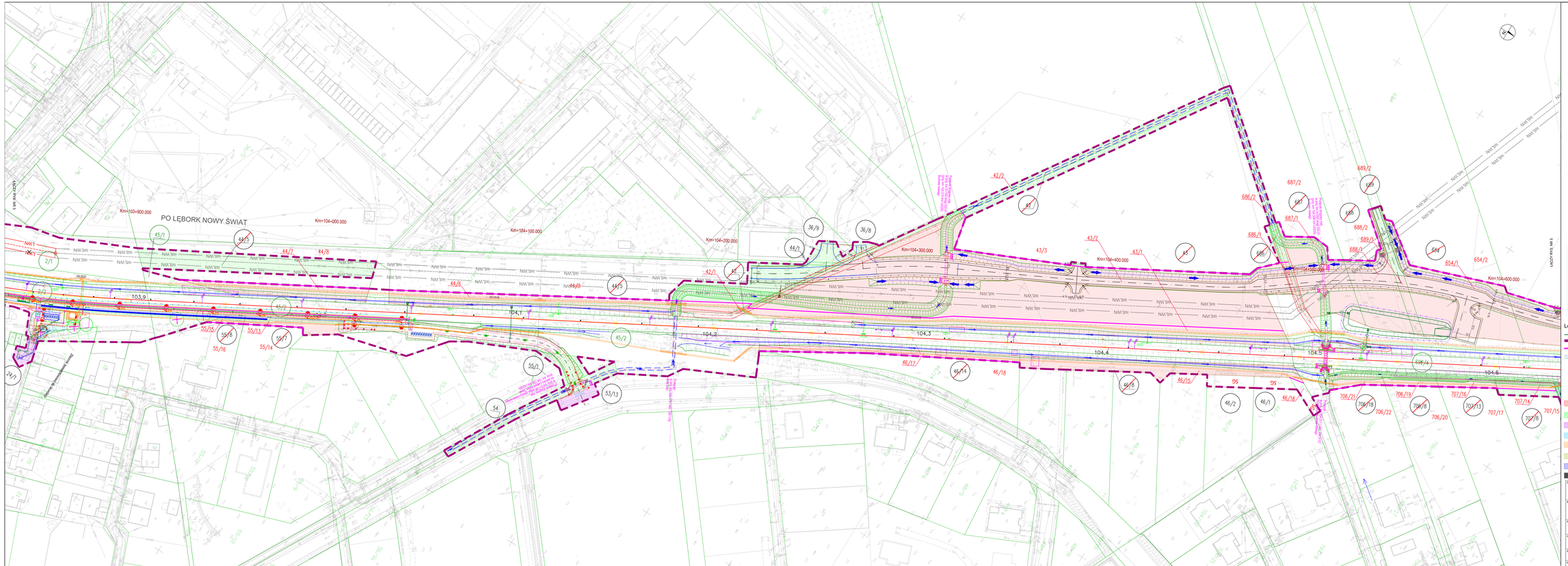

POMORSKI URZĄD WOJEWÓDZKI W GDAŃSKU

WYDZIAŁ INFRASTRUKTURY

Załącznik nr 1 art. 4
do decyzji Wojewody Pomorskiego
nr WI-V.747.1.8.2025.EB

Małgorzata Cymerys

Elektronicznie podpisany przez Małgorzata Cymerys
Data: 2025.12.17 15:08:05 +01'00'

PKP S.A.
Oddział Przewoźnika Pasażerskiego
Spółka Pasażerska
KOORDYNATOR INWESTYCJI
Dariusz Pudełko
11 ⊕ 35
ZWIĄZEK S.A.P. AR 2013
Stanowisko
Koordynator Inwestycji
Oddział Przewoźnika Pasażerskiego
Spółka Pasażerska
Dariusz Pudełko
11 ⊕ 35

Stanowisko Specjalisty
Dariusz Pudełko

Legenda:

- granica działki ewidencyjnej
- zakres inwestycji objęty wnioskiem
- linie rozgraniczające, oraz linie przedstawiające proponowane wydzielenie pasów dróg różnych kategorii
- komplementarne inwestycje
- 209/3 — numer działki ewidencyjnej według projektowanego podziału nieruchomości
- 635 — działki w użytkowaniu wieczystym PKP S.A.
- 636, 638, 695 — działki niebędące w użytkowaniu wieczystym PKP S.A. lub PKP PLK S.A. przeznaczone pod inwestycję
- podział nieruchomości
- przejęcie na rzecz Skarbu Państwa w użytkowanie wieczyste PKP PLK S.A. oraz terenów niekiedyjch do Skarbu Państwa do przejęcia w użytkowanie wieczyste PKP PLK S.A., zgodne z art. 9a ust. 3 pkt 1 i art. 9b ust. 3b ustawy o transporcie kolejowym
- zajęcie w trybach ograniczenia w korzystaniu zgodne z art. 9c ust. 1 pkt 6 ustawy o transporcie kolejowym
- nieodpłatne zajęcie na czas realizacji inwestycji – teren dróg publicznych zgodne z art. 9ya ust. 1 ustawy o transporcie kolejowym
- nieodpłatne zajęcie na czas realizacji inwestycji – teren wód płynących zgodne z art. 9ya ust. 1 ustawy o transporcie kolejowym
- przekazanie na rzecz właściwego samorządu gminy, w związku z budową lub przebudową dróg publicznych zgodnie z art. 9b. ust. 3e ustawy o transporcie kolejowym
- przekazanie na rzecz właściwego samorządu powiatu, w związku z budową lub przebudową dróg publicznych zgodnie z art. 9b. ust. 3e ustawy o transporcie kolejowym
- przekazanie na rzecz właściwego samorządu województwa, w związku z budową lub przebudową dróg publicznych zgodnie z art. 9b. ust. 3e ustawy o transporcie kolejowym
- część projektu objęta oddzielnym wnioskiem o wydanie decyzji ULUK

Zamawiający	PKP POLSKIE LINIE KOLEJOWE S.A. *PKP Polskie Linie Kolejowe S.A.* *ul. Targowa 74* *03 - 734 Warszawa*
Wykonawca	Multiconsult Polska TGD *Multiconsult Polska sp. z o.o.* *00-820 Warszawa, ul. Bonifraterska 17* *Transprojekt Gdańsk sp. z o.o.* *80-523 Gdańsk, ul. Żaglowcowa 2*
Nazwa projektu	Budowa przystanków, rozbudowa i remont układu torowego wraz z obwodnicami, układu drogowego, sieci trakcyjnej urządzeń i sieci elektroenergetycznych, wraz z robotami towarzyszącymi na linii kolejowej nr 202 Lębork Wschodni – Lębork Dolny, etapy I i II, realizowane w ramach zadania inwestycyjnego pn. **„Zapewnienie dostępu kolejowego do elektrowni jądrowej Lubiatowo – Kopalino"** kolejowych w ramach zadania inwestycyjnego pn. **„Zapewnienie dostępu kolejowego do elektrowni jądrowej Lubiatowo – Kopalino"**
Nazwa opracowania	**DECYZJA O USTALENIU LOKALIZACJI LINII KOLEJOWEJ** Opracowanie wniosków o wydanie decyzji o ustaleniu lokalizacji linii kolejowej, nr 2235 gdańs. Lata dla odcinka 1: PK km 101+000 do 107+173 km proj. od 102+000 do 121+398)
Uwagi	Opracowanie wielobranżowe	Cel opracowania: Part sytuacyjny - przedstawienie proponowanego przebiegu linii kolejowej, z zaznaczeniem terenu niezbędnego dla planowanych obiektów budowlanych

Nr umowy	Data opracowania	Wersja	Skala	Nr rysunku
80/1/00/0002/23/21	10.2025	3.0	1:500	3040-ULUK.1/A.4