POMORSKI URZĄD WOJEWÓDZKI
W GDAŃSKU
WYDZIAŁ INFRASTRUKTURY

Załącznik nr 1 ark. 5
do decyzji Wojewody Pomorskiego
nr WI-V.747.1.6.2025.SM

Małgorzata Cymerys
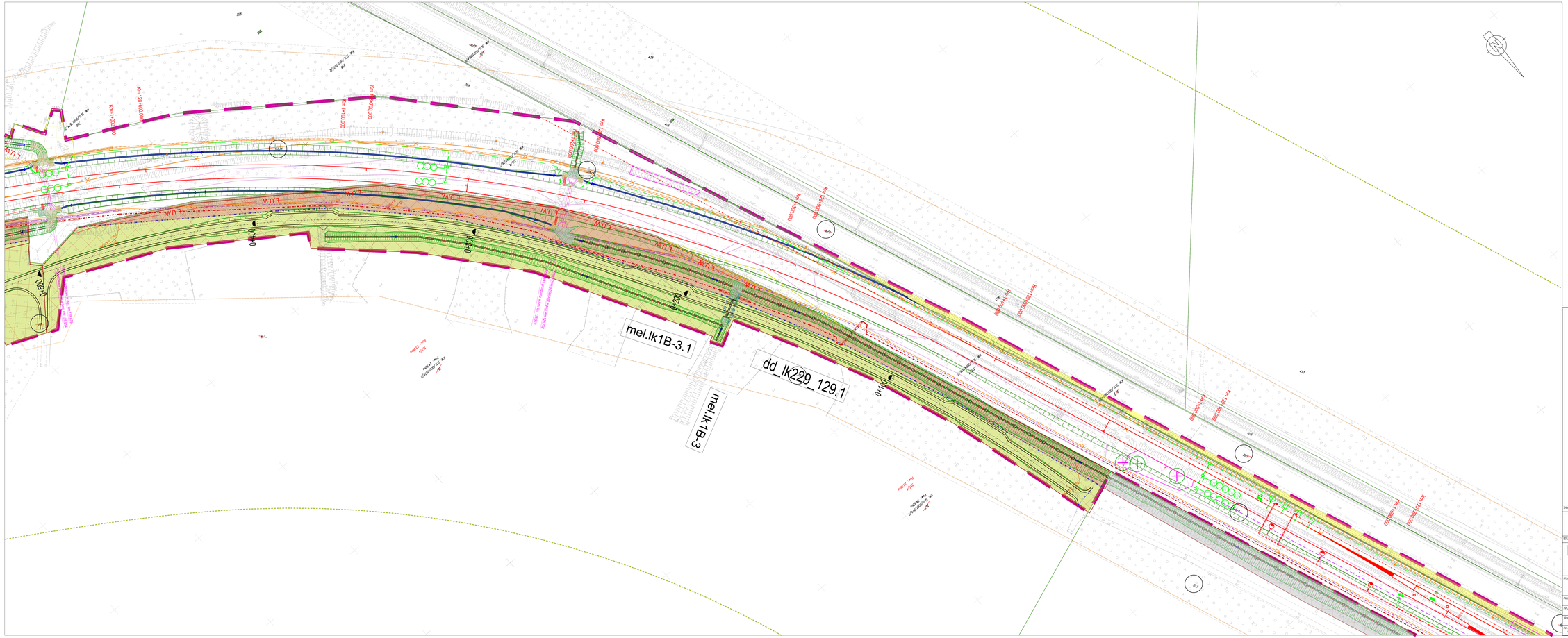
Elektronicznie podpisany przez Małgorzata Cymerys
Data: 2025.10.20 18:34:35 +02'00'