

MINISTERSTWO ROLNICTWA I ROZWOJU WSI

ZINTEGROWANY SYSTEM ROLNICZEJ INFORMACJI RYNKOWEJ - (ZSRIR)

(podstawa prawna: ustawa o rolniczych badaniach rynkowych z dnia 30 marca 2001 r.)

WYDZIAŁ INFORMACJI RYNKOWEJ

Rynek wołowiny i cielęciny

(informacja tygodniowa¹)

NR 18/2022

Czwartek, 12 maja 2022 r.

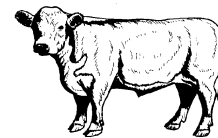

Notowania² w okresie: 02.05.2022 – 08.05.2022r.

1. Ceny zakupu bydła rzeźnego w Polsce

Tablica 1. Zbiorcze zestawienie danych dotyczących zakupionego bydła rzeźnego w ubojniach w kraju

POLSKA											
Kategoria bydła	CENA ZAKUPU*						Średnia masa tuszy ciepłej		Liczba sztuk Zmiana tyg. [%]	Struktura skupu	
	wg w.ż.* [zł/kg]	dla mpc** [zł/tonę]	dla mps** [zł/tonę]	Zmiana ceny [%]			[kg]	Zmiana tyg. [%]		[%]	Zmiana tyg. [w pkt. %]
	2022-05-08	2022-05-08	2022-05-08	tyg.	miesięczna	roczna	2022-05-08	[%]		2022-05-08	
Bydło ogółem	11,55	22 299	22 745	0,6	1,8	65,2	319,2	0,9	-26,8	100,0	-
bydło 8-12 m-cy (Z)	11,85	21 983	22 423	3,1	1,0	73,7	218,6	-12,2	29,6	0,3	0,1
byki 12-24 m-ce (A)	12,43	23 312	23 778	0,1	1,6	62,6	353,0	0,1	-22,8	35,1	1,8
byki > 24 m-cy (B)	12,37	23 209	23 673	0,4	2,0	61,5	397,9	-0,2	-18,3	6,9	0,7
wolce > 12 m-cy (C)	--	*	*	--	--	--	*	--	--	--	--
krowy (D)	10,02	20 581	20 993	0,3	2,8	78,7	284,5	-0,7	-33,5	32,5	-3,3
jałówki > 12 m-cy (E)	11,61	22 413	22 862	0,5	2,3	61,2	296,1	2,1	-24,8	25,1	0,7

* - jest to cena netto (bez VAT) zapłacona dostawcom bydła za dostarczony do rzeźni pełnowartościowy żywiec wołowy na bazie franco zakład. Cena ta zawiera również wszelkie dodatkowe płatności (premie, nagrody itp.) niezależnie od okresu w jakim zostały wypłacone.

** - w.ż. - waga żywa (cenę za wagę żywą wyliczono stosując średnie wskaźniki wydajności rzeźnej uzyskane w Polsce (średnia ważona) w latach 2011-2015: bydło ogółem - 0,518 (było 0,507); byki do 2 lat - 0,533 (było 0,539); byki > 2 lat - 0,533 (było 0,535); wolce - 0,521 (było 0,540); krowy - 0,487 (było 0,465) i jałówki - 0,518 (było 0,516),

mpc - masa poubojowa ciepła, mps - masa poubojowa schłodzona,

*** z uwagi na ustawy o obowiązkach nieidentyfikowalności danych, ceny nie podano

Źródło: Zintegrowany System Rolniczej Informacji Rolniczej (ZSRIR – MRiRW)

¹ Wersja biuletynu z prezentacją graficzną danych publikowana jest w ostatnim tygodniu każdego miesiąca.

² Badanie cen zakupu i cen sprzedaży w zakładach mięsnych prowadzone jest na reprezentatywnej próbie. Ceny zakupu rejestrowane są dla klas SEUROP wg Rozporządzenia Parlamentu Europejskiego i Rady (UE) nr 1308/2013 z dnia 17 grudnia 2013 r. ustanawiającego wspólną organizację rynków produktów rolnych oraz uchylającego rozporządzenia Rady (EWG) nr 922/72, (EWG) nr 234/79, (WE) nr 1037/2001 i (WE) nr 1234/2007 (Dz. Urz. UE L 347 z 20.12.2013, z późn. zm.) i wg Rozporządzenia wykonawczego Komisji (UE) 2017/1184 z dnia 20 kwietnia 2017 r. ustanawiającego zasady stosowania rozporządzenia Parlamentu Europejskiego i Rady (UE) nr 1308/2013 w odniesieniu do unijnych skal klasyfikacji tusz wołowych, wieprzowych i baranich oraz raportowania cen rynkowych niektórych kategorii tusz i żywych zwierząt (Dz. Urz. UE L 171 z 04.07.2017) oraz rozporządzenia Ministra Rolnictwa i Rozwoju Wsi z dnia 4 lutego 2009 r. w sprawie szczegółowego sposobu oznaczania klasy jakości handlowej tusz wołowych (Dz. U. Nr 28, poz. 180 z późn. zm.). Ceny zakupu rejestrowane są dla masy poubojowej schłodzonej.

Badanie cen targowiskowych prowadzone jest na targowiskach na których dokonywany jest obrót bydłem a ceny rejestrowane są jako średnie arytmetyczne zrealizowanych transakcji

Wykorzystanie możliwe z dokładnym podaniem źródła

Z i n t e g r o w a n y S y s t e m
R o l n i c z e j I n f o r m a c j i R y n k o w e j

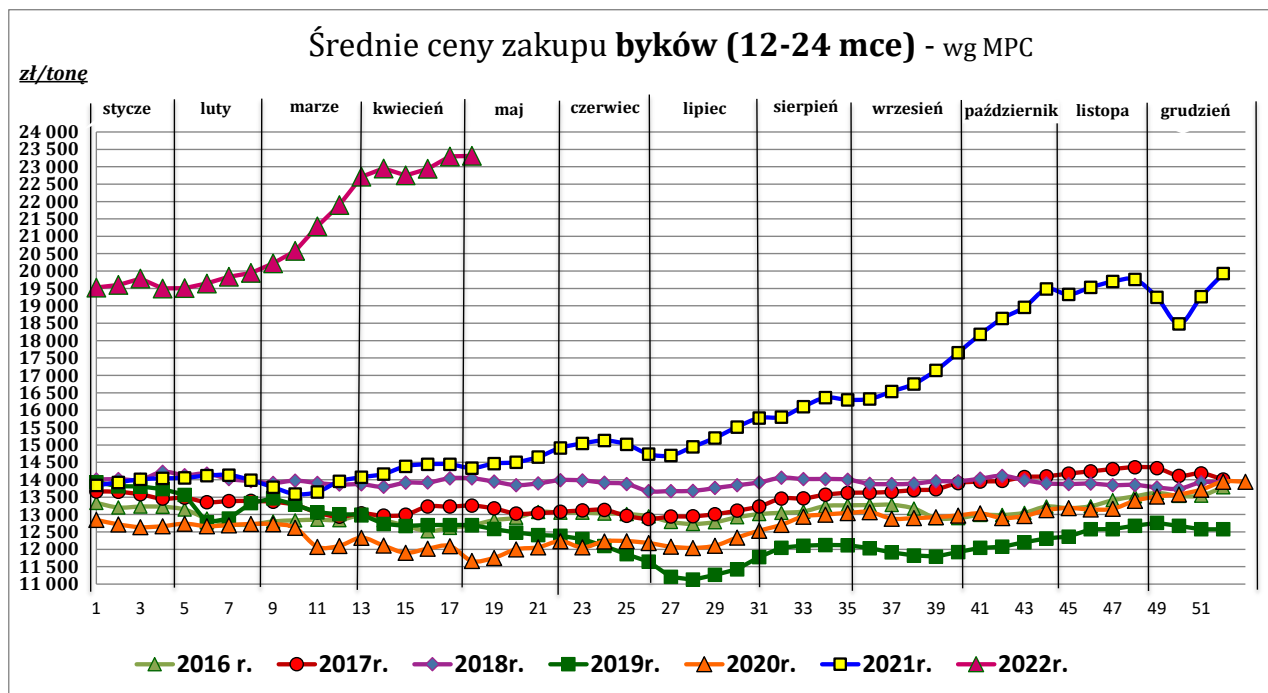
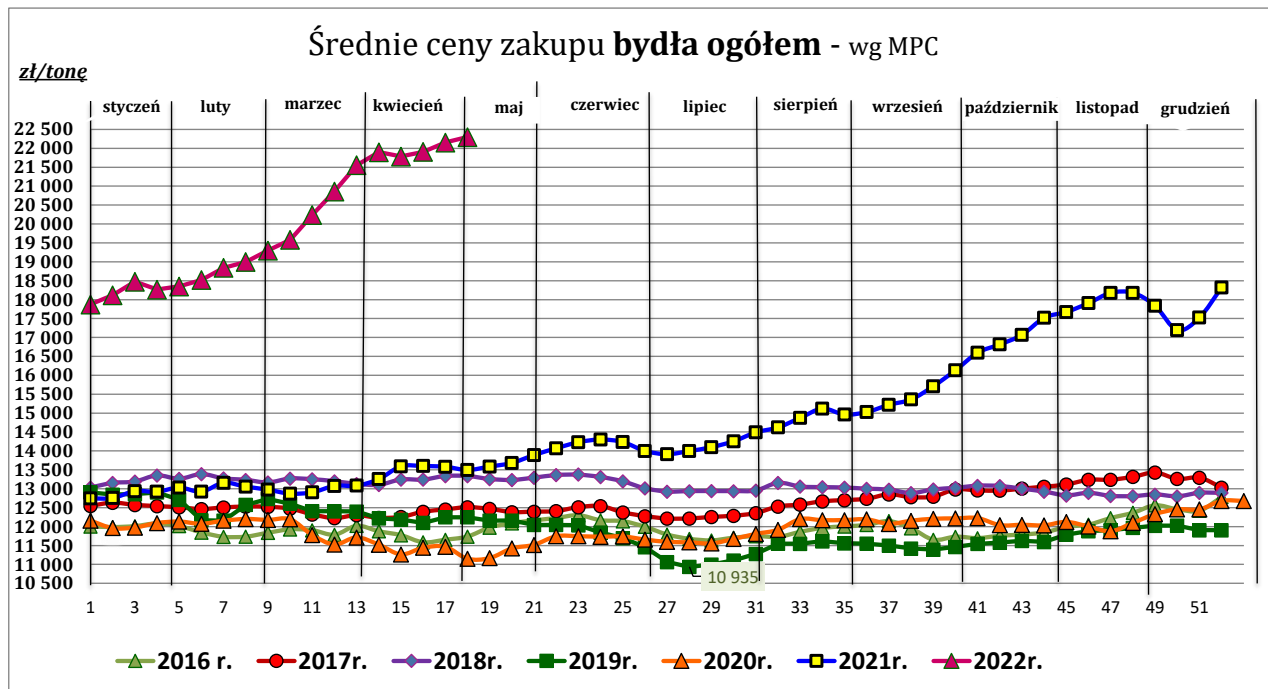

Wykorzystanie możliwe z dokładnym podaniem źródła

**Zintegrowany System
Rolniczej Informacji Rynkowej**

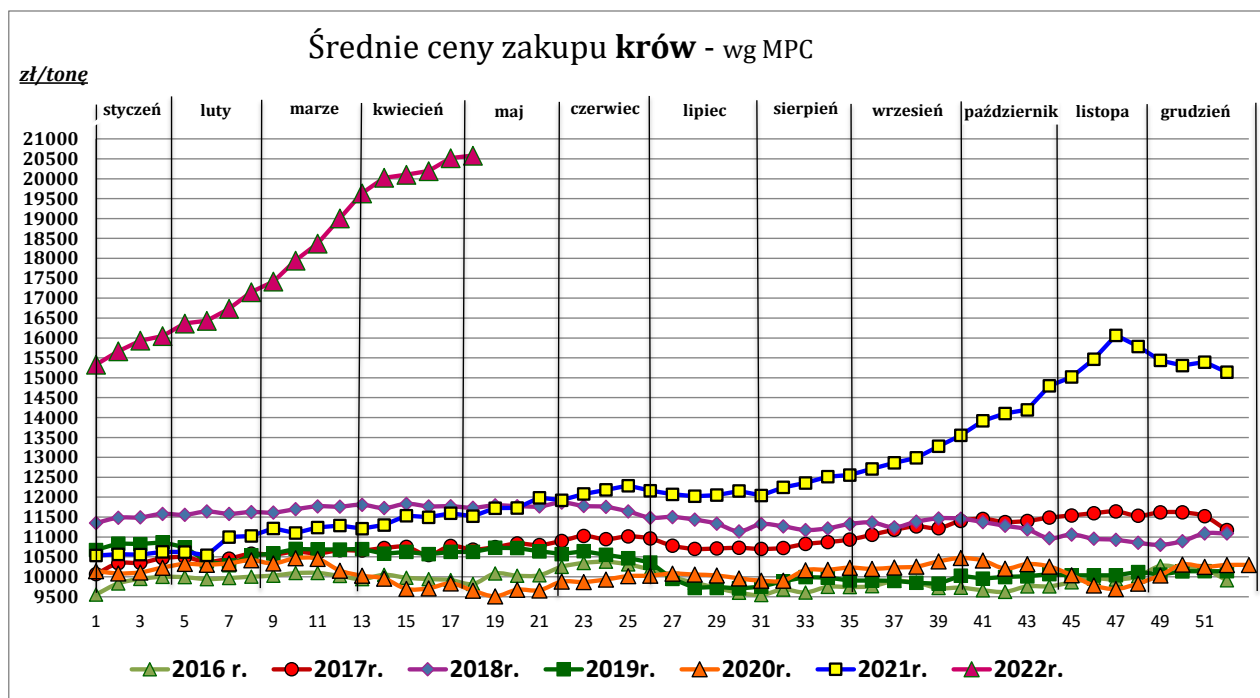
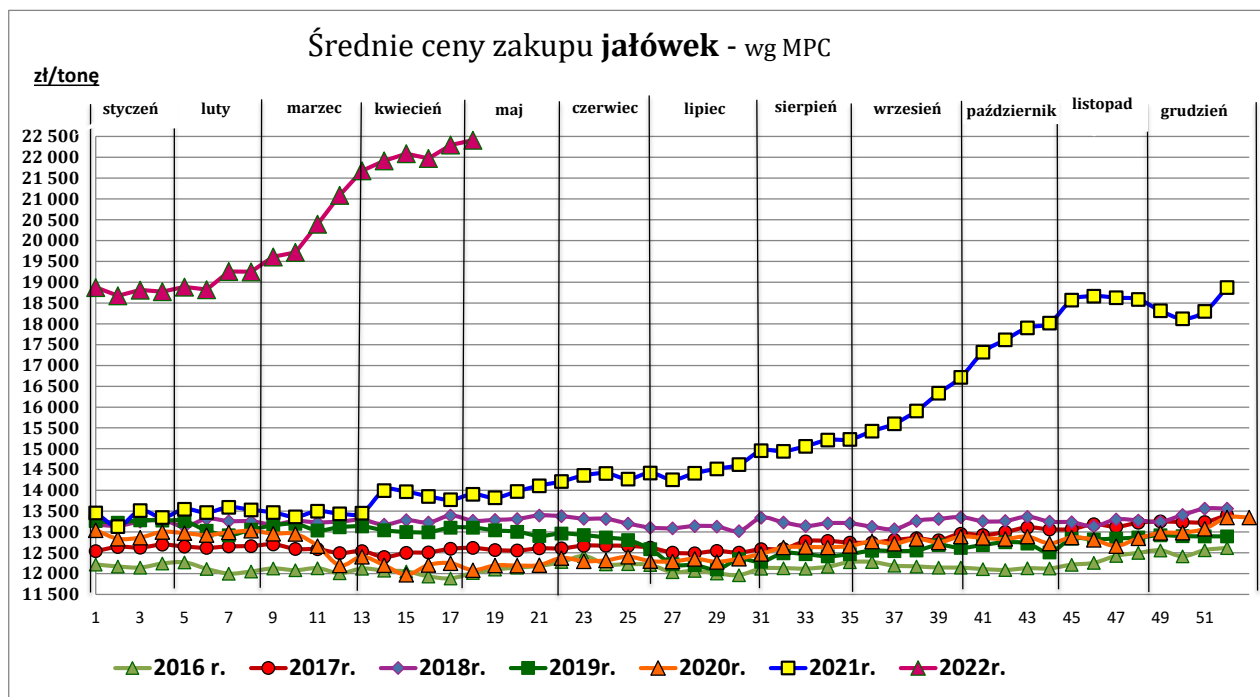

Źródło: Zintegrowany System Rolniczej Informacji Rynkowej (ZSRIR – MRiRW)

Tablica 2. Zbiorcze zestawienie danych dotyczących zakupu bydła rzeźnego wg makroregionów

MAKROREGION									
Kategoria bydła	Cena zakupu				Średnia tuszy masa cieplej		Zmiana tyg. poziomu uboju [%]	Struktura zakupu	
	wg w.ż. [zł/kg]	dla mpc [zł/tonę]	dla mps [zł/tonę]	Zmiana tyg. [%]	[kg]	Zmiana tyg. [%]		[%]	Zmiana tyg. [w pkt.%]
	2022-05-08	2022-05-08	2022-05-08	2022-05-08	2022-05-08	2022-05-08	2022-05-08	2022-05-08	2022-05-08
Centralny									
Bydło ogółem	11,63	22 445	22 894	1,0	322,3	0,5	-16,3	100,0	-
bydło 8-12 m-cy (Z)	12,40	23 003	23 463	32,4	280,0	17,5	-16,7	0,1	0,0
byki 12-24 m-ce (A)	12,50	23 448	23 917	0,5	354,8	-0,7	-1,8	39,6	5,8
byki > 24 m-cy (B)	12,21	22 915	23 374	-0,3	405,0	1,3	-22,8	7,6	-0,6
wolce > 12 m-cy (C)	--	--	--	--	--	--	--	--	--
krowy (D)	10,00	20 525	20 935	0,3	279,0	-2,3	-27,5	27,7	-4,3
jałówki > 12 m-cy (E)	11,57	22 345	22 792	0,3	293,8	1,0	-19,2	25,0	-0,9
Południowy									
Bydło ogółem	11,56	22 310	22 756	-0,1	315,6	0,4	-34,7	100,0	-
bydło 8-12 m-cy (Z)	11,73	21 755	22 190	-2,8	208,4	-17,3	42,9	0,6	0,3
byki 12-24 m-ce (A)	12,34	23 148	23 611	-1,0	347,8	-0,3	-41,9	31,4	-3,9
byki > 24 m-cy (B)	12,59	23 616	24 089	0,9	387,4	-2,5	-0,3	6,8	2,3
wolce > 12 m-cy (C)	--	*	*	--	*	--	--	--	--
krowy (D)	10,13	20 803	21 219	0,1	289,3	0,5	-35,8	34,3	-0,6
jałówki > 12 m-cy (E)	11,72	22 625	23 077	0,8	295,0	2,7	-29,6	26,6	1,9
Północny									
Bydło ogółem	11,09	21 404	21 833	1,7	318,8	3,2	-33,5	100,0	-
bydło 8-12 m-cy (Z)	--	--	--	--	--	--	--	--	--
byki 12-24 m-ce (A)	12,33	23 135	23 597	2,2	363,6	4,0	-20,6	28,2	4,6
byki > 24 m-cy (B)	12,39	23 242	23 707	1,8	403,2	1,6	-48,3	4,5	-1,3
wolce > 12 m-cy (C)	--	--	--	--	--	--	--	--	--
krowy (D)	9,80	20 121	20 523	0,9	286,2	0,4	-40,5	47,3	-5,5
jałówki > 12 m-cy (E)	10,78	20 815	21 231	-0,7	313,9	5,3	-25,1	20,0	2,3

* - z uwagi na ustawowy obowiązek nieidentyfikowalności danych, ceny nie podano

** - z uwagi na brak porównywalności w obecnym tygodniu, danych nie podano

Makroregiony skupu bydła oraz sprzedaży wołowiny w czwórtkach

Nazwa makroregionu	Województwa wchodzące w skład makroregionu
centralny	kujawsko-pomorskie, mazowieckie, łódzkie, wielkopolskie, lubuskie
południowy	lubelskie, małopolskie, podkarpackie, świętokrzyskie, dolnośląskie, opolskie, śląskie
północny	podlaskie, pomorskie, warmińsko-mazurskie, zachodnio-pomorskie

Wykorzystanie możliwe z dokładnym podaniem źródła

Z i n t e g r o w a n y S y s t e m
R o l n i c z e j I n f o r m a c j i R y n k o w e j

2. Ceny sprzedaży wołowiny w Polsce

Tablica 3. Średnie ceny sprzedaży netto (bez VAT) i struktura sprzedaży ćwierci wołowych w ubojniach bydła (kraj).

TOWAR	CENA [zł/tona]		Zmiana tygodniowa ceny [%]	Struktura sprzedaży			Wielkość sprzedaży zmiana tyg. [%]
	08.05.2022	2022-05-01		08.05.2022	2022-05-01	Zmiana tygodniowa [%]	
POLSKA							
Ćwierci z buhajków do 2 lat - OGÓŁEM	23 198	22 606	2,6	100,00	100,00	--	-33,8
ćwierci przednie	19 688	19 342	1,8	7,34	14,69	-50,0	-66,9
ćwierci tylne	27 742	26 960	2,9	19,34	9,67	99,9	32,3
ćwierci kompensowane	22 351	22 683	-1,5	73,31	75,64	-3,1	-35,8
Ćwierci z krów rzeźnych - OGÓŁEM	19 559	19 603	-0,2	100,00	100,00	--	-24,4
ćwierci przednie	17 227*	--	--	4,17	3,44	--	--
ćwierci tylne	*--	*--	--	0,23	0,26	--	--
ćwierci kompensowane	19 634	19 654	-0,1	95,60	96,30	-0,7	-25,0
CENTRALNY							
Ćwierci z buhajków do 2 lat - OGÓŁEM	22 602	22 551	0,2	100,00	100,00	--	-20,9
ćwierci przednie	19 230	19 884	-3,3	10,61	13,13	-19,2	-36,1
ćwierci tylne	*--	24 628	--	4,22	2,49	69,9	34,4
ćwierci kompensowane	22 734	22 905	-0,7	85,17	84,39	0,9	-20,1
Ćwierci z krów rzeźnych - OGÓŁEM	19 518	19 644	-0,6	100,00	100,00	--	-24,1
ćwierci przednie	*--	*--	--	1,58	0,90	--	--
ćwierci tylne	--	--	--	0,00	0,00	--	--
ćwierci kompensowane	19 576	19 679	-0,5	98,42	99,10	-0,7	-24,6
POŁUDNIOWY							
Ćwierci z buhajków do 2 lat - OGÓŁEM	24 605	22 857	7,6	100,00	100,00	--	-36,6
ćwierci przednie	19 979	19 206	4,0	10,87	27,20	-60,0	-74,7
ćwierci tylne	27 701	27 103	2,2	44,02	21,12	108,5	32,2
ćwierci kompensowane	22 698	23 043	-1,5	45,11	51,68	-12,7	-44,6
Ćwierci z krów rzeźnych - OGÓŁEM	19 845	20 160	-1,6	100,00	100,00	--	-34,3
ćwierci przednie	*--	--	--	2,69	0,00	--	--
ćwierci tylne	*--	*--	--	1,25	1,21	--	--
ćwierci kompensowane	19 788	20 032	-1,2	96,07	98,79	-2,8	-36,1
PÓLNOCNY							
Ćwierci z buhajków do 2 lat - OGÓŁEM	21 870	22 327	-2,0	100,00	100,00	--	-38,8
ćwierci przednie	--	--	--	0,00	0,00	--	--
ćwierci tylne	--	--	--	0,00	0,00	--	--
ćwierci kompensowane	21 870	22 327	-2,0	100,00	100,00	0,0	-38,8
Ćwierci z krów rzeźnych - OGÓŁEM	19 479	19 326	0,8	100,00	100,00	--	-20,3
ćwierci przednie	*--	*--	--	6,37	6,69	--	--
ćwierci tylne	--	--	--	0,00	0,00	--	--
ćwierci kompensowane	19 614	19 457	0,8	93,63	93,31	0,4	-20,0

* - z uwagi na ustawowy obowiązek nieidentyfikowalności danych, ceny nie podano.

Makroregiony skupu bydła oraz sprzedaży wołowiny w ćwierćtuszach

Nazwa makroregionu	Woje wództwa wchodzące w skład makroregionu
centralny	kujawsko-pomorskie, mazowieckie, łódzkie, wielkopolskie, lubuskie
południowy	lubelskie, małopolskie, podkarpackie, świętokrzyskie, dolnośląskie, opolskie, śląskie
północny	podlaskie, pomorskie, warmińsko-mazurskie, zachodnio-pomorskie

Wykorzystanie możliwe z dokładnym podaniem źródła

Z i n t e g r o w a n y S y s t e m
R o l n i c z e j I n f o r m a c j i R y n k o w e j

**Tablica 4. Średnie ceny sprzedaży netto (bez VAT) elementów mięsa wołowego (kraj)
w okresie: 02.05 – 08.05.2022 r.**

Makroregion	Cena sprzedaży [zł/tonę]			Tygodniowa zmiana ceny [%]		
	rostbef z/k	udziec b/k	mięso woł. mielone	rostbef z/k	udziec b/k	mięso woł. mielone
Ogółem kraj	44 819	38 329	26 544	-1,1	1,5	-2,4
Centralny	42 401	37 099	*	0,4	3,3	--
Południowy	51 049	39 031	*	-8,1	0,1	--
Północny	*	*	--	--	--	--

* - z uwagi na ustawowy wymóg nieidentyfikowalności danych, ceny nie podano

3. Ceny bydła żywego³ w Polsce

3.1 Ceny cieląt i młodego bydła opasowego w handlu hurtowym

Tablica 5. Średnie ceny zakupu cieląt płci męskiej oraz młodego bydła opasowego

Kategoria bydła	Jednostka	Cena zakupu			Zmiana ceny	
		08.05.2022	01.05.2022	09.05.2021	tyg. [%]	roczna [%]
Byczki od 8 dni do 4 tygodni - typ mleczny	zł/szt	855,71	842,56	692,66	1,6	23,5
Byczki od 8 dni do 4 tygodni - typ mięsny	zł/szt	1208,74	1116,58	954,86	8,3	26,6
Młode bydło opasowe 6-12 m-cy	zł/kg w.ż.	nld	nld	nld	--	--

* - prezentowane ceny są cenami netto (bez VAT)

nld - niewystarczająca liczba danych do prezentacji

³ - W handlu hurtowym bydlęciem żywym badane ceny byczków od 8 dni do 4 tygodni dotyczą cieląt przeznaczonych do dalszego chowu pochodzących od bydła ras mlecznych w przypadku typu mlecznego oraz od bydła ras mięsnych, ogólnoużytkowych i krzyżówek z rasami mięsnymi w przypadku typu mięsnego

4. Ceny mięsa wołowego w sieciach handlowych w Polsce

4.1 Ceny zakupu mięsa wołowego płacone przez podmioty handlu detalicznego

Tablica 6. Średnie ceny zakupu mięsa wołowego w sieciach handlowych w okresie: 02.05 – 08.05.2022 r.

	Cena w zł/kg		Zmiana [%]
	08.05.2022	01.05.2022	
konfekcjonowane			
mięso woł. z kością (rostbef)	*	49,41	--
mięso woł. bez kości (udziec)	37,92	38,11	-0,5
mięso wołowe mielone	23,82	23,23	2,5
luzem			
mięso woł. bez kości (udziec)	35,13	35,48	-1,0

* - z uwagi na ustawowy wymóg nieidentyfikowalności danych, ceny nie podano

(daty podane w tabeli oznaczają ostatni dzień analizowanego tygodnia)



Wykorzystanie możliwe z dokładnym podaniem źródła

**Zintegrowany System
Rolniczej Informacji Rynkowej**

Uwaga:

Analiza handlu zagranicznego za I-II 2022r. (dane wstępne) oraz uboje bydła w okresie: styczeń – luty 2022 r. są zamieszczone w wersji EXCEL biuletynu.

Biuletyn „*Rynek wołowiny i cielęciny*” ukazuje się w każdy czwartek.

Informacje zamieszczane w tym biuletynie przekazywane są przez współpracujące z nami podmioty na podstawie Ustawy o badaniach rynkowych z dn. 30 marca 2001r.

Wydawca:

Ministerstwo Rolnictwa i Rozwoju Wsi,

Departament Rynków Rolnych

ul. Wspólna 30, 00-930 Warszawa,

tel. (022) 623-16-33, fax (022) 623-27-06

Internet: <http://www.minrol.gov.pl>, E-mail: biuletyn@minrol.gov.pl

Autor: Anna Pankiewicz tel. (022) 623-16-33 E-mail: Anna.Pankiewicz@minrol.gov.pl

Wykorzystanie możliwe z dokładnym podaniem źródła

*Z i n t e g r o w a n y S y s t e m
R o l n i c z e j I n f o r m a c j i R y n k o w e j*