



Warszawa, dnia 24.04.2026 r.

1400-OAG.2314.6.2026

OGŁOSZENIE O PRZETARGU PUBLICZNYM NR 4/2026

Postępowanie prowadzone jest na podstawie Rozporządzenia Rady Ministrów z dnia 21 października 2019r. (Dz. U. z 2023 r. poz. 2303) w sprawie szczegółowego sposobu gospodarowania składnikami rzeczowymi majątku ruchomego Skarbu Państwa oraz Zarządzenia nr 43 Prezesa Kasy Rolniczego Ubezpieczenia Społecznego z dnia 23 listopada 2023 r. w sprawie wprowadzenia Instrukcji sposobu gospodarowania składnikami rzeczowymi majątku ruchomego oraz wartościami niematerialnymi i prawnymi w Kasie Rolniczego Ubezpieczenia Społecznego, ogłasza przetarg publiczny na sprzedaż wycofanych z użytkowania niżej wymienionych samochodów osobowych:

1. Nazwa i siedziba organizatora przetargu:

Kasa Rolniczego Ubezpieczenia Społecznego Oddział Regionalny w Warszawie,
ul. Mińska 29, 03 - 808 Warszawa.

2. Miejsce i termin przeprowadzenia przetargu:

Otwarcie ofert nastąpi w dniu 30.04.2026 r. o godz. 10:30 w siedzibie Kasy Rolniczego Ubezpieczenia Społecznego Oddziału Regionalnego w Warszawie, przy ul. Mińska 29, 03-808 Warszawa.

3. Rodzaj, typ samochodów będących przedmiotem przetargu, cena wywoławcza:

Samochód nr 1:

Marka i model: Opel Corsa E 1.2 MR'14 E6
Rok produkcji: 2016
Przebieg: 133985 km (stan z dnia 03.02.2026 r.)
Pojemność / Moc silnika: 1229 ccm / 51kw (69KM)
Dotychczasowe miejsce użytkowania: PT KRUS w Ostrołęce
Cena wywoławcza w/w samochodu wynosi: 18.450,00 zł. (słownie: osiemnaście tysięcy czterysta pięćdziesiąt złotych). Samochód można oglądać na parkingu PT KRUS w Ostrołęce przy ul. Doktora Adama Kuklińskiego 3 codziennie od poniedziałku do piątku w godzinach pracy Placówki (8.00 -14.00).

Samochód nr 2:

Marka i model: Opel Corsa E 1.2 MR'14 E6
Rok produkcji: 2016
Przebieg: 129292 km (stan z dnia 03.02.2026 r.)
Pojemność / Moc silnika: 1229 ccm / 51kw (69KM)
Dotychczasowe miejsce użytkowania: PT KRUS w Wyszku
Cena wywoławcza w/w samochodu wynosi: 16.650,00 zł. (słownie: szesnaście tysięcy sześćset pięćdziesiąt złotych). Samochód można oglądać na parkingu PT KRUS w Wyszku przy ul. 11 Listopada 53 codziennie od poniedziałku do piątku w godzinach pracy Placówki (8.00 - 14.00).

Samochód nr 3:

Marka i model: Opel Corsa E 1.2 MR'14 E6
Rok produkcji: 2016
Przebieg: 155482 km (stan z dnia 06.02.2025 r.)
Pojemność / Moc silnika: 1229 ccm / 51kw (69KM)
Dotychczasowe miejsce użytkowania: PT KRUS w Radomiu
Cena wywoławcza w/w samochodu wynosi: 16.470,00 zł. (słownie: szesnaście tysięcy czterysta siedemdziesiąt złotych). Samochód można oglądać na parkingu PT KRUS w Radomiu przy ul. Narutowicza 11/13 codziennie od poniedziałku do piątku w godzinach pracy Placówki (8.00 - 14.00).

Samochód nr 4:

Marka i model: Volkswagen Caddy GP 1.6 TDI MR'11 E5 2.3t
Rok produkcji: 2015
Przebieg: 172406 km (stan z dnia 25.02.2026 r.)
Pojemność / Moc silnika: 1598 ccm / 75kw (102KM)
Dotychczasowe miejsce użytkowania: PT KRUS w Radomiu
Cena wywoławcza w/w samochodu wynosi: 27.540,00 zł. (słownie: dwadzieścia siedem tysięcy pięćset czterdzieści złotych). Samochód można oglądać na parkingu PT KRUS w Radomiu przy ul. Narutowicza 11/13 codziennie od poniedziałku do piątku w godzinach pracy Placówki (8.00 - 14.00).

4. Miejsce i termin w którym można obejrzeć sprzedawany składnik rzeczowy majątku

Przedmiot sprzedaży znajduje się poza siedzibą Sprzedawcy.

Możliwość oględzin pojazdu od dnia 24.04.2026 r. do dnia 29.04.2026 r. (oprócz dni wolnych od pracy), w godzinach od 8.00 do 14.00.

Informacje na temat sprzedaży można uzyskać kierując zapytanie w tej sprawie na adres e-mail: mateusz.wyszogrodzki@krus.gov.pl.

5. Wysokość wadium oraz forma, termin i miejsce jego wniesienia:

5.1. Warunkiem przystąpienia do przetargu jest wniesienie wadium w wysokości 10% ceny wywoławczej tj.: wadium na samochód

1. Opel Corsa WF 3605N, w kwocie 1.845,00 zł/brutto (słownie: tysiąc osiemset czterdzieści pięć złotych 00/100),
2. Opel Corsa WF 3608N, w kwocie 1.665,00 zł/brutto (słownie: tysiąc sześćset sześćdziesiąt pięć złotych 00/100),
3. Opel Corsa WF 3609N, w kwocie 1.647,00 zł/brutto (słownie: tysiąc sześćset czterdzieści siedem złotych 00/100),
4. Volkswagen Caddy WF 6918L, w kwocie 2.754,00 zł/brutto (słownie: dwa tysiące siedemset pięćdziesiąt cztery złotych 00/100),

- a. Wadium wnosi się przed upływem terminu składania ofert,
- b. Termin wniesienia wadium na rachunek Sprzedającego upływa o godzinie: 10:00 w dniu 30.04.2026 r.
- c. Wadium z dopiskiem np. „Wadium na samochód o nr 1” wpłaca się w formie pieniężnej na rachunek Bankowy OR KRUS w Warszawie nr:

- d. Sprzedający zwraca wadium wszystkim Oferentom, których oferty nie zostały wybrane lub zostały odrzucone, w terminie 7 dni od dokonania wyboru lub odrzucenia oferty.
- e. Wadium złożone przez Nabywcę zalicza się na poczet ceny.
- f. Wadium nie podlega zwrotowi w przypadku, gdy oferent, który wygrał przetarg uchylił się od zawarcia umowy sprzedaży

6. Oferta powinna zawierać poniższe dane:

- 1) imię i nazwisko Oferenta, dane adresowe lub nazwa (firma) i siedziba Oferenta
- 2) nazwę jednostki organizacyjnej, w przypadku Oferenta będącego pracownikiem Kasy,
- 3) numer telefonu, adres e-mail Oferenta,
- 4) oferowaną cenę zakupu (nie może być niższa niż cena wywoławcza),
- 5) oświadczenie Oferenta o zapoznaniu się ze stanem technicznym przedmiotu przetargu lub, że ponosi odpowiedzialności za skutki wynikające z rezygnacji z oględzin,
- 6) Aktualny odpis z właściwego rejestru – w przypadku osoby prawnej lub w przypadku przedsiębiorcy informację o wpisie do CEIDG,
- 7) nazwę samochodu wraz z jego numerem rejestracyjnym
- 8) Kopię dowodu wniesienia wadium,**
- 9) Date sporządzenia oferty oraz czytelny podpis Oferenta.**

7. Termin, miejsce i tryb złożenia oferty oraz okres, w którym oferta jest ważna.

- 7.1. Ofertę można przesać na adres: OR KRUS w Warszawie, ul Mińska 29, 03-808 Warszawa lub złożyć osobiście w Kancelarii OR KRUS w Warszawie przy ul. Mińskiej 29, w nieprzekraczalnym terminie do dnia 30.04.2026 r. (tj. piątek) do godz. 10:00.
- 7.2. Oferty należy złożyć w zaklejonej kopercie z dopiskiem:
„Oferta na zakup samochodu nr: 1”.
OTWARCIA OFERT DOKONA KOMISJA PRZETARGOWA w dniu 30.04.2026 r., o godz. 10:30.
- 7.3. Okres związania ofertą wynosi 30 dni
- 7.4. Kryterium wyboru oferty – najwyższa zaoferowana cena.

8. Organizatorowi przetargu przysługuje prawo zamknięcia przetargu bez wybrania którejkolwiek z ofert bez podania przyczyny.

9. Postanowienia końcowe:

- 9.1. komisja przetargowa dokona wyboru oferenta, który zaoferuje najwyższą cenę na składnik rzeczowego majątku ruchomego będącego przedmiotem przetargu,
- 9.2. w przypadku złożenia dwóch lub więcej ofert o tej samej najwyższej cenie na dany samochód, decyduje pomiędzy oferentami którzy zaproponowali najwyższą cenę zostanie przeprowadzona aukcja, której cena wywoławcza będzie cena zaproponowana w ofertach,
- 9.3. oferenci dopuszczeni do udziału w aukcji zostaną powiadomienia o terminie, miejscu i warunkach aukcji pocztą tradycyjną lub elektroniczną,
- 9.4. złożenie jednej ważnej oferty wystarczy do przeprowadzenia przetargu, komisja odrzuci ofertę, która:
 - a) została złożona po terminie, w niewłaściwym miejscu, nie zawiera informacji wymaganych przez sprzedającego, bez wpłacenia wadium lub gdy zostało wniesione po terminie (czas wpływu środków na wskazany numer konta),
 - b) Oferent złoży więcej niż jedną ofertę na ten sam składnik majątku – wszystkie jego oferty zostaną odrzucone,

- c) zostanie złożona przez osobę nieuprawnioną wymienioną poniżej w polu „uwaga”
d) złożono ofertę z ceną niższą od ceny wywoławczej.
- 9.5. o odrzuceniu oferty Komisja Przetargowa zawiadamia niezwłocznie Oferenta,
9.6. po zakończonym przetargu publicznym nabywca jest zobowiązany zapłacić cenę nabycia na podstawie faktury ZW faktury wystawionej przez pracownika komórki organizacyjnej ds. finansowo-księgowych OR/KRUS w okresie 7 dni po jej otrzymaniu,
9.7. w przypadku niezapłacenia ceny nabycia prawo zakupu przechodzi na uczestnika przetargu publicznego, który zaproponował drugą, co do wysokości cenę nabycia,
9.8. nabywca, który zapłacił cenę nabycia, powinien odebrać nabyty składnik majątku w ciągu 7 dni od wpływu środków odpowiadających cenie nabycia na konto Kasy,
9.9. odbiór składnika rzeczowego majątku ruchomego następuje na koszt nabywcy,
9.10. odbiór składnika rzeczowego majątku ruchomego odbywa się na podstawie sporządzonego przez pracownika Wydziału OAG OR Warszawa, protokołu zdawczo-odbiorczego z pisemnym potwierdzeniem wpłaty przez pracownika komórki organizacyjnej ds. finansowo-księgowych,
9.11. nabywca, który nie uiści ceny nabycia w terminie wskazanym na fakturze, traci wszelkie prawa wynikające z wyboru oferty,
9.12. sprzedający nie odpowiada za wady ukryte pojazdu.

Uwaga:

Zbędnych rzeczowych składników majątku nie mogą nabyć:

1. Dyrektor Oddziału Regionalnego KRUS w Warszawie;
2. Z-ca Dyrektora Oddziału Regionalnego KRUS w Warszawie ds. Finansowych;
3. osoby odpowiedzialne za gospodarkę majątkową w Oddziale Regionalnym KRUS w Warszawie;
4. osoby biorące udział w podejmowaniu decyzji i zakwalifikowaniu tego składnika do kategorii majątku zbędnego lub zużytego;
5. osoby pozostające z osobami, o których mowa powyżej, w stosunku pokrewieństwa lub powinowactwa albo w innym stosunku faktycznym mogącym budzić wątpliwości, co do bezstronności lub bezinteresowności tych osób

Komisja przetargowa:

1. Łukasz Jabłoński – Przewodniczący
2. Karol Brojek - Zastępca Przewodniczącego
3. Beata Frej - Członek
4. Mateusz Wyszogrodzki - Członek

.....
.....
.....
.....

ZATWIERDZAM

DYREKTOR
OR KRUS w Warszawie
.....
mgr Anna Choma

.....
miejsowość, data

.....
imię i nazwisko / nazwa

.....
adres zamieszkania / siedziba

.....
nr telefonu, adres e-mail

Formularz ofertowy w przetargu publicznym

Niniejszym oświadczam, że zapoznałem się ze stanem technicznym samochodu osobowego nr, marka i model, rok produkcji podlegającemu sprzedaży w niniejszym postępowaniu, nie wnoszę do niego uwag lub przyjmuję do wiadomości, że ponoszę odpowiedzialność za skutki wynikające z rezygnacji z jego oględzin i składam ofertę nabycia za cenę:..... słownie zł brutto.

W przypadku wyboru mojej oferty zobowiązuję się do uiszczenia ceny nabycia w terminie 7 dni od dnia zawarcia umowy, po otrzymaniu faktury wystawionej przez pracownika Wydziału Finansowo – Księgowego.

Zobowiązuję się do odbioru samochodu w terminie do 7 dni od daty wpływu ceny nabycia na konto Oddziału Regionalnego KRUS w Warszawie.

.....
czytelny podpis

Załącznik:

- 1) potwierdzenie wniesienia wadium

Klauzula informacyjna dla uczestników postępowania o udzielenie zamówienia publicznego

1. Administrator danych	Kasa Rolniczego Ubezpieczenia Społecznego Al. Niepodległości 190, 00-608 Warszawa, którą reprezentuje Prezes Kasy Rolniczego Ubezpieczenia Społecznego
2. Dane kontaktowe inspektora ochrony danych	poczta elektroniczna na adres e-mail: iod@krus.gov.pl , poczta tradycyjna na adres: Kasa Rolniczego Ubezpieczenia Społecznego, Al. Niepodległości 190, 00-608 Warszawa z dopiskiem „Inspektor Ochrony Danych”,
3. Cele przetwarzania danych	przeprowadzenie postępowania o udzielenie zamówienia publicznego na sprzedaż samochodu nr postępowania 1400-OAG.2314.6.2026
4. Podstawa przetwarzania danych	a) na podstawie przepisów prawa powszechnie obowiązującego, nakładających obowiązki prawne na administratora danych osobowych (art. 6 ust. 1 lit c RODO): – ustawa z dnia 11 września 2019 r. - Prawo zamówień publicznych, – rozporządzenie Ministra Rozwoju, Pracy i Technologii z dnia 23 grudnia 2020 r. w sprawie podmiotowych środków dowodowych oraz innych dokumentów lub oświadczeń, jakie może żądać zamawiający od wykonawcy, – ustawa z dnia 14 lipca 1983 r. o narodowym zasobie archiwalnym i archiwach, b) w związku z koniecznością wykonania umowy (art. 6 ust. 1 lit. b RODO)
5. Prawnie uzasadniony cel realizowany przez administratora (jeżeli przetwarzanie odbywa się na podstawie art. 6 ust. 1 lit. f RODO)	Nie dotyczy
6. Odbiorcy danych	Dane osobowe przetwarzane w związku z realizacją zamówień publicznych mogą być przekazywane podmiotom uprawnionym do ich odbioru zgodnie z przepisami prawa, w szczególności ustawy z dnia 11 września 2019r. - Prawo zamówień publicznych, zgodnie z którą postępowanie o udzielenie zamówienia jest jawne oraz ustawy z dnia 6 września 2001 r. o dostępie do informacji publicznej; Dane osobowe mogą być przekazywane do podmiotów przetwarzających dane w imieniu administratora danych osobowych, posiadających uprawnienia do ich przetwarzania.

7. Czy dane będą przekazywane do państwa trzeciego lub organizacji międzynarodowej?	Dane osobowe przetwarzane w związku z przeprowadzeniem zamówienia publicznego nie będą przekazywane do państwa trzeciego lub organizacji międzynarodowej.
8. Okres, przez który będą przetwarzane dane osobowe	<p>Dane osobowe będą przechowywane zgodnie z art. 78 ust. 1 ustawy z dnia 11 września 2019 r. - Prawo zamówień publicznych, przez okres 4 lat od dnia zakończenia postępowania o udzielenie zamówienia, a jeżeli czas trwania umowy przekracza 4 lata, okres przechowywania obejmuje cały czas trwania umowy oraz okres przedawnienia roszczeń z tejże umowy.</p> <p>Dane osobowe zawarte w dokumentacji księgowej i podatkowej będą przechowywane przez okresy wymagane w przepisach szczególnych.</p> <p>Ponadto okresy przechowywania danych osobowych wynikają z aktualnie obowiązujących przepisów kancelaryjnych w Kasie oraz przepisów prawa powszechnie obowiązującego.</p>
9. Prawa osoby, której dane są przetwarzane	<p>a) żądania dostępu do swoich danych osobowych (w przypadku, skorzystania przez osobę, której dane osobowe są przetwarzane przez Zamawiającego, z uprawnienia, o którym mowa w art. 15 ust. 1–3 RODO, Zamawiający może żądać, od osoby występującej z żądaniem, wskazania dodatkowych informacji mających na celu sprecyzowanie nazwy lub daty zakończonego postępowania o udzielenie zamówienia,</p> <p>b) żądania sprostowania i uzupełnienia danych osobowych (skorzystanie przez osobę, której dane osobowe dotyczą, z uprawnienia do sprostowania lub uzupełnienia, o którym mowa w art. 16 RODO, nie może skutkować zmianą wyniku postępowania o udzielenie zamówienia publicznego ani zmianą postanowień umowy w sprawie zamówienia publicznego w zakresie niezgodnym z ustawą z dnia 11 września 2019 r.- Prawo zamówień publicznych oraz nie może naruszać integralności protokołu postępowania oraz jego załączników),</p> <p>c) żądania usunięcia przetwarzanych danych osobowych, jeżeli podstawą przetwarzania nie jest obowiązek prawny,</p> <p>d) żądania ograniczenia przetwarzania danych osobowych (wystąpienie z żądaniem ograniczenia przetwarzania, o którym mowa w art. 18 ust. 1 RODO, nie ogranicza przetwarzania danych osobowych do czasu zakończenia postępowania o udzielenie zamówienia publicznego),</p> <p>e) wniesienia sprzeciwu wobec przetwarzania – nie ma zastosowania, gdyż podstawą prawną przetwarzania danych osobowych Wykonawcy jest art. 6 ust. 1 lit. c RODO,</p>

	<p>f) w zakresie, w jakim przetwarzanie odbywa się na podstawie zgody w myśl art. 6 ust. 1 lit. a lub art. 9 ust. 2 lit. a RODO lub na podstawie umowy w myśl art. 6 ust. 1 lit. b RODO ma Pan/Pani prawo do przeniesienia danych, to jest prawo otrzymania od Kasy Pani/Pana danych osobowych, w ustrukturyzowanym, powszechnie używanym formacie informatycznym nadającym się do odczytu maszynowego. Pani/Panu przysługuje prawo przesłania tych danych innemu administratorowi danych lub zażądania, aby Kasa przesłała te dane do innego administratora. Zrobienie tego jest możliwe tylko, jeśli takie przesłanie jest technicznie możliwe,</p> <p>g) ma Pani/Pan prawo do wniesienia skargi do organu nadzorczego zajmującego się ochroną danych osobowych, tj. Prezesa Urzędu Ochrony Danych Osobowych, ul. Stawki 2, 00-193 Warszawa, gdy uzna Pani/Pan, iż przetwarzanie danych osobowych Pani/Pana dotyczących, narusza przepisy ogólnego rozporządzenia o ochronie danych osobowych.</p>
10. Z czego wynika konieczność podania danych osobowych oraz czy osoba, której dane dotyczą, jest zobowiązana do ich podania	Przepisy prawa wskazane w rubryce 4.
11. Konsekwencje niepodania danych osobowych	Podanie danych osobowych w związku udziałem w postępowaniu o zamówienia publiczne nie jest obowiązkowe, ale może być warunkiem niezbędnym do wzięcia w nim udziału.
12. Czy dane osobowe będą wykorzystywane do zautomatyzowanego podawania decyzji, w tym profilowania	Nie

Wykonawca ubiegający się o udzielenie zamówienia publicznego zobowiązany jest oświadczyć na formularzu ofertowym, że spełnia obowiązki informacyjne przewidziane w art. 13 lub art. 14 RODO wobec osób fizycznych, od których dane osobowe bezpośrednio lub pośrednio pozyskał.

**RZECZOZNAWCA SAMOCHODOWY
MACIEJ STAWICKI**

06-400 Ciechanów
ul. Jasna 29
biuro@stawicki-rzeczoznawca.pl
tel. 795 534 405



Certyfikat CCR PZM nr 598
Nr ident. Listy Ministerstwa Infrastruktury RS 001632

Wycena numer: 21/2026

z dnia: 2026/02/13

Rzecznik : Maciej Stawicki

Zleceniodawca: KRUS Oddział Regionalny w Warszawie

Adres: ul. Mińska 29, 03-808 Warszawa

Właściciel: KRUS Oddział Regionalny w Warszawie

Adres: ul. Mińska 29, 03-808 Warszawa

Zadanie: Określenie wartości rynkowej pojazdu

PODSTAWA WYCENY

- Ocenę techniczną opracowano w oparciu o zlecenie telefoniczne z dnia 02.02.2026 r.
- Oględziny przedmiotowego pojazdu przeprowadzono w dniu 03.02.2026 r.
- Badania dokonano metodą organoleptyczną z użyciem przyrządów pomiarowych.
- Próbę ruchową pojazdu wykonano na terenie parkingu. Jazda próbna w pełnym zakresie niemożliwa.

DANE IDENTYFIKACYJNE POJAZDU

Dane: [O] II-2026

Marka: OPEL

Rok produkcji: 2016

Model: Corsa E 1.2 MR`14 E6

Wersja: Enjoy

Nr rejestracyjny: WF 3605N

Rodzaj pojazdu: Samochód osobowy

VIN: W0L0XEP68H4057671



Nr INFO-EKSPERT / ID pojazdu	028-05557 / 147687
Data pierwszej rejestracji	2016/12/22
Miejsce oględzin	Ostrołęka
Wskazanie drogomierza	133985 km
Okres eksploatacji pojazdu (16/12/22-26/02/13)	110 mies.

Kolor powłoki lakierowej, (rodzaj lakieru)	Granatowy 2-warstwowy typu uni
Dop. masa całk.	1605 kg
Rodzaj nadwozia	hatchback 5 drzwiowy
Jednostka napędowa	z zapłonem iskrowym (wtrysk)
Pojemność / Moc silnika	1229 ccm / 51kW (69KM)
Liczba cylindrów / Układ cylindrów / Liczba zaworów	4 / rzędowy / 16
Rodzaj skrzyni biegów	manualna
Rodzaj napędu	przedni (4x2)

Wartość rynkowa brutto wyżej zidentyfikowanego pojazdu, określona na dzień wykonania opinii wynosi:

20500 PLN w tym VAT (23,0%) **3833,33 PLN**

ZAŁĄCZNIKI

- 1 Wycena wartości - druk podstawowy
- 2 Opis powłoki lakierowej
- 3 Dokumentacja fotograficzna

RZECZOZNAWCA SAMOCHODOWY
Nr identyfik. Listy Ministerstwa
Infrastruktury i RS 001632
Certyfikat CC PZM nr 598
Maciej Stawicki

**RZECZOZNAWCA SAMOCHODOWY
MACIEJ STAWICKI**

06-400 Ciechanów
ul. Jasna 29
biuro@stawicki-rzeczoznawca.pl
tel. 795 534 405



Certyfikat CCR PZM nr 598
Nr ident. Listy Ministerstwa Infrastruktury RS 001632

WYCENA Nr: 21/2026

z dnia: 2026/02/13

Rzeczoznawca : Maciej Stawicki

Zleceniodawca: KRUS Oddział Regionalny w Warszawie

Adres: ul. Mińska 29, 03-808 Warszawa

Właściciel: KRUS Oddział Regionalny w Warszawie

Adres: ul. Mińska 29, 03-808 Warszawa

Zadanie: Określenie wartości rynkowej pojazdu

PODSTAWA WYCENY

- Ocenę techniczną opracowano w oparciu o zlecenie telefoniczne z dnia 02.02.2026 r.
- Oględziny przedmiotowego pojazdu przeprowadzono w dniu 03.02.2026 r.
- Badania dokonano metodą organoleptyczną z użyciem przyrządów pomiarowych.
- Próbę ruchową pojazdu wykonano na terenie parkingu. Jazda próbna w pełnym zakresie niemożliwa.

DANE IDENTYFIKACYJNE POJAZDU

Dane: [O] II-2026

Marka: OPEL

Rok produkcji: 2016

Model: Corsa E 1.2 MR`14 E6

Wersja: Enjoy

Nr rejestracyjny: WF 3605N

Rodzaj pojazdu: Samochód osobowy

VIN: W0L0XEP68H4057671

Nr INFO-EKSPERT / ID pojazdu	028-05557 / 147687
Data pierwszej rejestracji	2016/12/22
Miejsce oględzin	Ostrołęka
Wskazanie drogomierza	133985 km
Okres eksploatacji pojazdu (16/12/22-26/02/13)	110 mies.
Kolor powłoki lakierowej, (rodzaj lakieru)	Granatowy 2-warstwowy typu uni
Dop. masa całkow.	1605 kg
Rodzaj nadwozia	hatchback 5 drzwiowy
Jednostka napędowa	z zapłonem iskrowym (wtrysk)
Pojemność / Moc silnika	1229 ccm / 51kW (69KM)
Liczba cylindrów / Układ cylindrów / Liczba zaworów	4 / rzędowy / 16
Rodzaj skrzyni biegów	manualna
Rodzaj napędu	przedni (4x2)

WYPOSAŻENIE STANDARDOWE (2016.10-2016.12)

Lp.	Nazwa elementu wyposażenia	Lp.	Nazwa elementu wyposażenia
1	Fotel kierowcy z regulacją wysokości	10	System elektronicznej kontroli toru jazdy ESP
2	Klimatyzacja	11	System kontroli ciśnienia w oponach
3	Kolumna kierownicy regulowana	12	System kontroli trakcji TC
4	Kurtyny powietrzne boczne	13	System ułatwiający ruszanie na wzniesieniu HSA
5	Lusterka zewnętrzne regulowane elektrycznie	14	Szyby przednie regulowane elektrycznie
6	Lusterka zewnętrzne w kolorze nadwozia	15	Światła do jazdy dziennej
7	Poduszka powietrzna kierowcy	16	Tarcze kół stalowe 15"
8	Poduszka powietrzna pasażera	17	Wspomaganie układu kierowniczego z trybem City
9	Poduszki powietrzne boczne	18	Zamek centralny zdalnie sterowany
Lp.	Nazwa pakietu / elementu pakietu wyposażenia standardowego		
1	Radioodtwarzacz R 3.0 Radioodtwarzacz CD Głośniki 4 szt. Złącze "AUX"		

WYPOSAŻENIE DODATKOWE

Lp.	Nazwa elementu wyposażenia	Wartość [PLN]
1	Koło zapasowe pełnowymiarowe	41

OPIS ZAMONTOWANEGO W POJEŹDZIE OGUMIENIA

Koło	Marka, typ	Bieżnik [mm]	Zużycie [%]
Przednie lewe:	MABOR 185/65 R15 88T WINTER JET	5,0	52
Przednie prawe:	MABOR 185/65 R15 88T WINTER JET	5,0	52
Tylne lewe:	MABOR 185/65 R15 88T WINTER JET	5,0	52
Tylne prawe:	MABOR 185/65 R15 88T WINTER JET	5,0	52

STAN TECHNICZNY POJAZDU

Do oględzin przedstawiono pojazd sprawny technicznie.

W czasie oględzin stwierdzono co następuje:

- Komora silnika zabrudzona eksploatacyjnie.
- Praca silnika prawidłowa.
- Układ smarowania - poziom oleju na wskaźniku kontrolnym powyżej min.
- Układ chłodzenia - poziom cieczy chłodzącej w zbiorniku wyrównawczym powyżej min.
- Powłoka lakierowa w przeciętnym stanie.
- Stwierdzono liczne zarysowania eksploatacyjne nadwozia pojazdu.
- Nie stwierdzono ognisk korozji nadwozia.
- Wnętrze zużyte normatywnie do wieku oraz przebiegu pojazdu.
- Deska rozdzielcza i poszycia tapicerskie wnętrza pojazdu - miejscowe zarysowania z ubytkami tworzywa.
- Poszycia tapicerskie foteli przednich oraz kanapy tylnej miejscowo zabrudzone.
- Układ przeniesienia napędu: Nie stwierdzono niesprawności w zakresie możliwym do ustalenia

- w warunkach oględzin tj. bez dostępu do spodu pojazdu, jazdy próbnej wykonanej w warunkach drogowych z obciążeniem oraz specjalistycznego sprzętu diagnostycznego.
- Układ zawieszenia: Nie stwierdzono niesprawności w zakresie możliwym do ustalenia w warunkach oględzin tj. bez dostępu do spodu pojazdu, jazdy próbnej wykonanej w warunkach drogowych z obciążeniem oraz specjalistycznego sprzętu diagnostycznego.
- Układ kierowniczy: Nie stwierdzono niesprawności w zakresie możliwym do ustalenia w warunkach oględzin tj. bez dostępu do spodu pojazdu, jazdy próbnej wykonanej w warunkach drogowych z obciążeniem oraz specjalistycznego sprzętu diagnostycznego.
- Układ hamulcowy: Nie stwierdzono niesprawności w zakresie możliwym do ustalenia w warunkach oględzin tj. bez dostępu do spodu pojazdu, jazdy próbnej wykonanej w warunkach drogowych z obciążeniem oraz specjalistycznego sprzętu diagnostycznego.
- Układ wydechowy: Nie stwierdzono niesprawności w zakresie możliwym do ustalenia w warunkach oględzin tj. bez dostępu do spodu pojazdu, jazdy próbnej wykonanej w warunkach drogowych z obciążeniem oraz specjalistycznego sprzętu diagnostycznego.

KOREKTY

WARTOŚĆ BAZOWA BRUTTO (117 mies.)	21 650 PLN
KOREKTA ZA WYPOSAŻENIE DODATKOWE	41 PLN

Wyposażenie pojazdu powoduje powiększenie wartości pojazdu, gdy jest wyposażeniem ponadstandardowym oraz jest sprawne, czyli zdolne do spełnienia swojej funkcji. Wielkość korekty wartości bazowej, związanej z wyposażeniem dodatkowym pojazdu została określona na podstawie udziału tego wyposażenia w wartości standardowo wyposażonego nowego pojazdu z uwzględnieniem amortyzacji pojazdu i zwiększonej amortyzacji jego wyposażenia.

KOREKTA ZA PIERWSZĄ REJESTRACJĘ	722 PLN
---------------------------------------	---------

Korekta uwzględnia wpływ daty pierwszej rejestracji pojazdu (pierwszego dopuszczenia do ruchu po zakupieniu pojazdu nowego) na jego wartość. Przyjmuje się, że pojazd bazowy został zarejestrowany po raz pierwszy 2016/05/15. Pojazd wyceniany został zarejestrowany 7 miesięcy później, zatem jego okres eksploatacji jest krótszy od okresu eksploatacji pojazdu bazowego i stąd wynika dodatnia korekta wartości.

KOREKTA ZA PRZEBIEG	- 296 PLN
---------------------------	-----------

Korekta uwzględnia wpływ przebiegu pojazdu na jego wartość. Wartość bazowa (skorygowana o wpływ pierwszej rejestracji) została określona dla przebiegu normatywnego 128 000 km. Zweryfikowany przebieg wycenianego pojazdu jest większy od normatywnego o 5 985 km. Powoduje to zastosowanie korekty wartości w wysokości -1,32%.

KOREKTA ZA OGUMIENIE	- 21 PLN
----------------------------	----------

Korekta uwzględnia wpływ stanu ogumienia na wartość pojazdu. Zużycie poszczególnych opon zostało określone z uwzględnieniem zmierzonej wysokości ich bieżnika. Punktem odniesienia jest ogumienie o zużyciu 50%.

KOREKTY RÓŻNE	- 1 547 PLN
---------------------	-------------

W tym:	[%]	Wart. [PLN]
Stan utrzymania i dbałość o pojazd	-2,0	- 442

Stan utrzymania i dbałość o pojazd mogą mieć wpływ na wartość rynkową pojazdu w przypadku, gdy stan wycenianego pojazdu istotnie odbiega od dobrego, odpowiedniego dla danego okresu eksploatacji i przebiegu. Stwierdzony ponadprzeciętnie dobry stan świadczący o wyjątkowej dbałości o pojazd może stanowić podstawę korekty dodatniej wartości, stan gorszy od typowego dobrego - podstawę do korekty ujemnej.
W pojeździe stwierdzono: liczne zarysowania powłoki lakierowej nadwozia.

Regionalna sytuacja rynkowa

-5,0

-1 105

Wartości rynkowe określonych marek i typów używanych pojazdów mogą kształtować się na odmiennym poziomie w różnych regionach Polski. Katalogi i bazy danych programów komputerowych zawierają uśrednione wartości rynkowe w skali całego kraju. Odbiegające od uśrednionych notowania rynkowe wycenianego pojazdu w rejonie jego użytkowania mogą stanowić podstawę do zastosowania korekty jego wartości. Wysokości stosowanych korekt wynikają z analizy przeprowadzonej w oparciu o regionalne zróżnicowanie rynkowych wartości poszczególnych marek i typów pojazdów.

Wartość rynkowa brutto wyżej zidentyfikowanego pojazdu, określona na dzień wykonania opinii wynosi:

20500 PLN

(słownie: dwadzieścia tysięcy pięćset złotych)

w tym VAT (23,0%) 3833,33 PLN

Wartość określono na podstawie:

- notowań wartości rynkowych z bazy pojazdów "Komputerowego Systemu INFO-EKSPERT" na II-2026 zaakceptowanych przez wykonawcę opinii,
- korekt mających wpływ na wartość pojazdu.

- Nie weryfikowano przebiegu pojazdu. Przyjęto na podstawie wskazań drogomierza.
- Rzeczoznawca nie ponosi odpowiedzialności za wady ukryte (prawne i fizyczne) oraz ewentualne skutki wynikające z dalszego użytkowania pojazdu, a także za skutki wykorzystania samej oceny technicznej.
- Niniejsza wycena nie jest szczegółową ekspertyzą stanu technicznego pojazdu i za taką nie może być uznawana, nie może być traktowana jako gwarancja sprzedaży przedmiotu wyceny za oszacowaną wartość.
- Bez zgody autora opinii zabrania się jej publikacji oraz powielania.
- Nie badano poprawności i budowy numerów identyfikacyjnych obiektu.
- Nie badano tytułu użytkowania ani tytułu własności opiniowanego pojazdu, w tym ewentualnego istnienia ograniczonych praw rzeczowych.

RZECZOZNAWCA SAMOCHODOWY
Nr identyfik. Listy Ministerstwa
Infrastruktury RS 001632
Certyfikat SBR PZM nr 598
Maciej Stawicki

ARKUSZ BADANIA POWŁOKI LAKIEROWEJ

do wyceny nr: 21/2026

z dnia: 2026/02/13

Rzecznawca : Maciej Stawicki

Zleceniodawca: KRUS Oddział Regionalny w Warszawie

Adres: ul. Mińska 29, 03-808 Warszawa

Właściciel: KRUS Oddział Regionalny w Warszawie

Adres: ul. Mińska 29, 03-808 Warszawa

Zadanie: Określenie wartości rynkowej pojazdu

DANE IDENTYFIKACYJNE POJAZDU

Dane: [O] II-2026

Marka: OPEL

Rok produkcji: 2016

Model: Corsa E 1.2 MR`14 E6

Wersja: Enjoy

Nr rejestracyjny: WF 3605N

Rodzaj pojazdu: Samochód osobowy

OPIS POWŁOKI LAKIEROWEJ

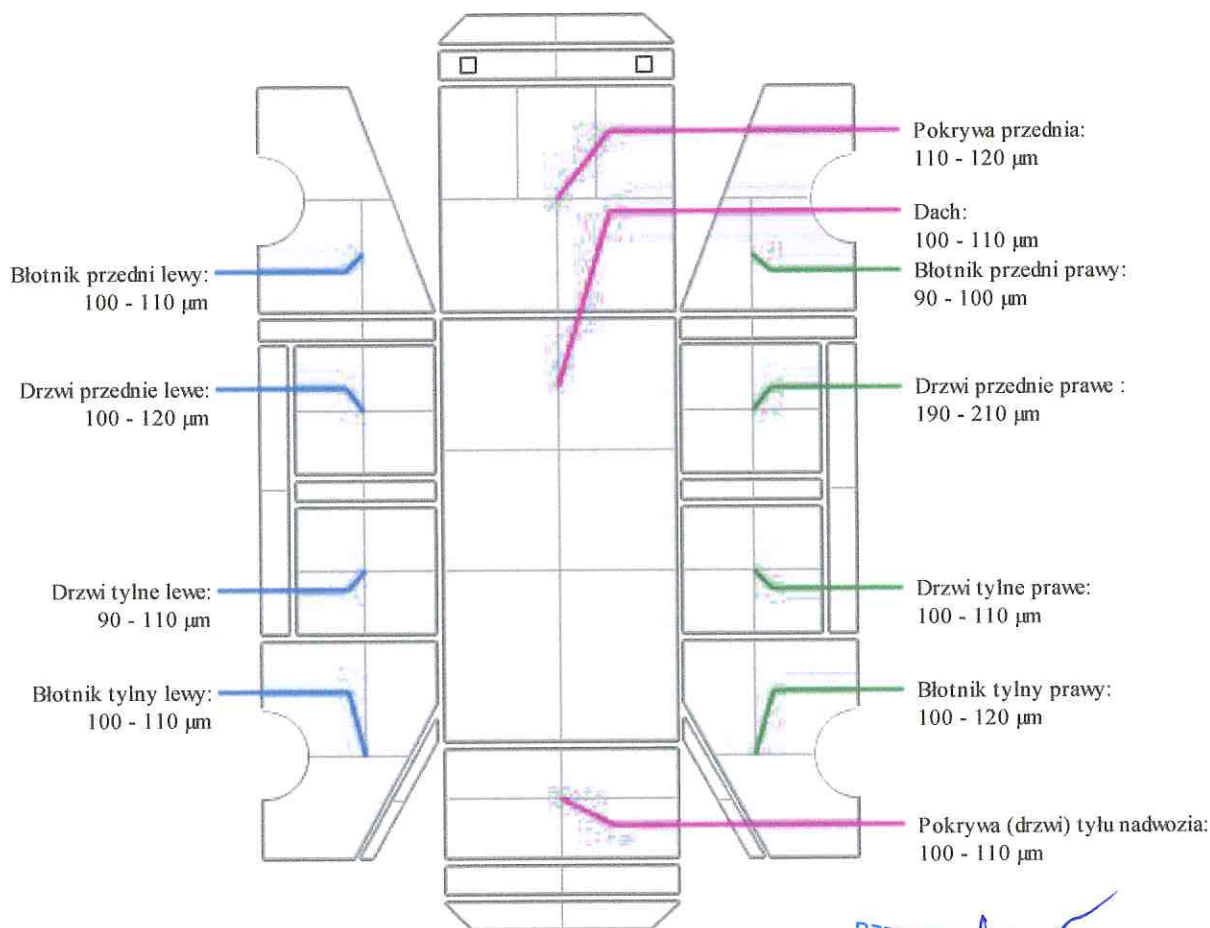

RZECZOZNAWCA SAMOCHODOWY
Nr identyfikacji: Listy Ministerstwa
Infrastruktury RS 001632
Certyfikat ODR PZM nr 598

Maciej Stawicki

DOKUMENTACJA FOTOGRAFICZNA

do wyceny nr: 21/2026

z dnia: 2026/02/13

DANE IDENTYFIKACYJNE POJAZDU

Dane: [O] II-2026

Marka: OPEL

Rok produkcji: 2016

Model: Corsa E 1.2 MR`14 E6

Wersja: Enjoy

Nr rejestracyjny: WF 3605N

Rodzaj pojazdu: Samochód osobowy





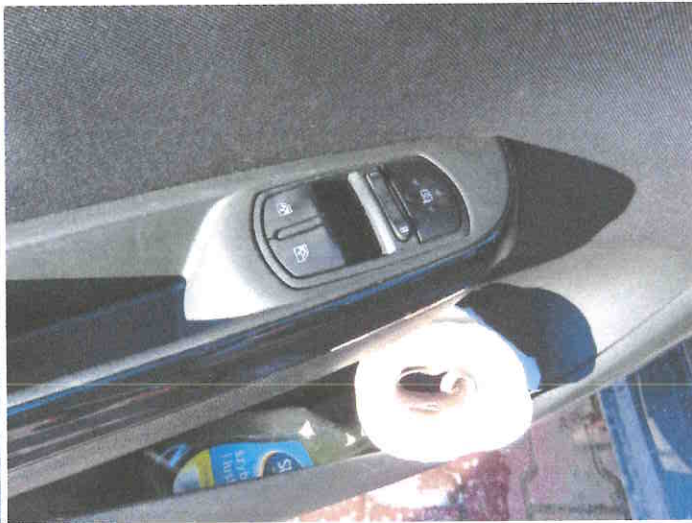



RZECZOZNAWCA SAMOCHODOWY
Nr identyfikacji Listy Ministerstwa
Infrastruktury RS 001632
Certyfikat CSR PZM nr 598
Maciej Stawicki

**RZECZOZNAWCA SAMOCHODOWY
MACIEJ STAWICKI**

06-400 Ciechanów
ul. Jasna 29
biuro@stawicki-rzeczoznawca.pl
tel. 795 534 405



Certyfikat CCR PZM nr 598
Nr ident. Listy Ministerstwa Infrastruktury RS 001632

Wycena numer: 22/2026

z dnia: 2026/02/13

Rzeczoznawca : Maciej Stawicki

Zleceniodawca: KRUS Oddział Regionalny w Warszawie

Adres: ul. Mińska 29, 03-808 Warszawa

Właściciel: KRUS Oddział Regionalny w Warszawie

Adres: ul. Mińska 29, 03-808 Warszawa

Zadanie: Określenie wartości rynkowej pojazdu

PODSTAWA WYCENY

- Ocenę techniczną opracowano w oparciu o zlecenie telefoniczne z dnia 02.02.2026 r.
- Oględziny przedmiotowego pojazdu przeprowadzono w dniu 03.02.2026 r.
- Badania dokonano metodą organoleptyczną z użyciem przyrządów pomiarowych.
- Brak możliwości wykonania próby ruchowej.

DANE IDENTYFIKACYJNE POJAZDU

Dane: [O] II-2026

Marka: OPEL

Rok produkcji: 2016

Model: Corsa E 1.2 MR`14 E6

Wersja: Enjoy

Nr rejestracyjny: WF 3608N

Rodzaj pojazdu: Samochód osobowy

VIN: W0L0XEP68H4058764



Nr INFO-EKSPERT / ID pojazdu	028-05557 / 147687
Data pierwszej rejestracji	2016/12/22
Miejsce oględzin	Wyszków
Wskazanie drogomierza	129292 km
Okres eksploatacji pojazdu (16/12/22-26/02/13)	110 mies.

Kolor powłoki lakierowej, (rodzaj lakieru)	Biały 2-warstwowy typu uni
Dop. masa całk.	1605 kg
Rodzaj nadwozia	hatchback 5 drzwiowy
Jednostka napędowa	z zapłonem iskrowym (wtrysk)
Pojemność / Moc silnika	1229 ccm / 51kW (69KM)
Liczba cylindrów / Układ cylindrów / Liczba zaworów	4 / rzędowy / 16
Rodzaj skrzyni biegów	manualna
Rodzaj napędu	przedni (4x2)

Wartość rynkowa brutto wyżej zidentyfikowanego pojazdu, określona na dzień wykonania opinii wynosi:

18500 PLN w tym VAT (23,0%) **3459,35 PLN**

ZAŁĄCZNIKI

- 1 Wycena wartości - druk podstawowy
- 2 Opis powłoki lakierowej
- 3 Dokumentacja fotograficzna

RZECZOZNAWCA SAMOCHODOWY
Nr identyfikacyjny: Listy Ministerstwa
Infrastruktury RS 001632
Certyfikat OCOR PZM nr 598
Maciej Stawicki

**RZECZOZNAWCA SAMOCHODOWY
MACIEJ STAWICKI**

06-400 Ciechanów
ul. Jasna 29
biuro@stawicki-rzeczoznawca.pl
tel. 795 534 405



Certyfikat CCR PZM nr 598
Nr ident. Listy Ministerstwa Infrastruktury RS 001632

WYCENA Nr: 22/2026

z dnia: 2026/02/13

Rzeczoznawca : Maciej Stawicki

Zlecniodawca: KRUS Oddział Regionalny w Warszawie

Adres: ul. Mińska 29, 03-808 Warszawa

Właściciel: KRUS Oddział Regionalny w Warszawie

Adres: ul. Mińska 29, 03-808 Warszawa

Zadanie: Określenie wartości rynkowej pojazdu

PODSTAWA WYCENY

- Ocenę techniczną opracowano w oparciu o zlecenie telefoniczne z dnia 02.02.2026 r.
- Oględziny przedmiotowego pojazdu przeprowadzono w dniu 03.02.2026 r.
- Badania dokonano metodą organoleptyczną z użyciem przyrządów pomiarowych.
- Brak możliwości wykonania próby ruchowej.

DANE IDENTYFIKACYJNE POJAZDU

Dane: [O] II-2026

Marka: OPEL

Rok produkcji: 2016

Model: Corsa E 1.2 MR`14 E6

Wersja: Enjoy

Nr rejestracyjny: WF 3608N

Rodzaj pojazdu: Samochód osobowy

VIN: W0LOXEP68H4058764

Nr INFO-EKSPERT / ID pojazdu	028-05557 / 147687
Data pierwszej rejestracji	2016/12/22
Miejsce oględzin	Wyszków
Wskazanie drogomierza	129292 km
Okres eksploatacji pojazdu (16/12/22-26/02/13)	110 mies.
Kolor powłoki lakierowej, (rodzaj lakieru)	Biały 2-warstwowy typu uni
Dop. masa cała.	1605 kg
Rodzaj nadwozia	hatchback 5 drzwiowy
Jednostka napędowa	z zapłonem iskrowym (wtrysk)
Pojemność / Moc silnika	1229 ccm / 51kW (69KM)
Liczba cylindrów / Układ cylindrów / Liczba zaworów	4 / rzędowy / 16
Rodzaj skrzyni biegów	manualna
Rodzaj napędu	przedni (4x2)

WYPOSAŻENIE STANDARDOWE (2016.10-2016.12)

L.p.	Nazwa elementu wyposażenia	L.p.	Nazwa elementu wyposażenia
1	Fotel kierowcy z regulacją wysokości	10	System elektronicznej kontroli toru jazdy ESP
2	Klimatyzacja	11	System kontroli ciśnienia w oponach
3	Kolumna kierownicy regulowana	12	System kontroli trakcji TC
4	Kurtyny powietrzne boczne	13	System ułatwiający ruszanie na wzniesieniu HSA
5	Lusterka zewnętrzne regulowane elektrycznie	14	Szyby przednie regulowane elektrycznie
6	Lusterka zewnętrzne w kolorze nadwozia	15	Światła do jazdy dziennej
7	Poduszka powietrzna kierowcy	16	Tarcze kół stalowe 15"
8	Poduszka powietrzna pasażera	17	Wspomaganie układu kierowniczego z trybem City
9	Poduszki powietrzne boczne	18	Zamek centralny zdalnie sterowany
L.p.	Nazwa pakietu / elementu pakietu wyposażenia standardowego		
1	Radioodtwarzacz R 3.0 Radioodtwarzacz CD Głośniki 4 szt. Złącze "AUX"		

WYPOSAŻENIE DODATKOWE

L.p.	Nazwa elementu wyposażenia	Wartość [PLN]
1	Koło zapasowe pełnowymiarowe	41

OPIS ZAMONTOWANEGO W POJEŹDZIE OGUMIENIA

Koło	Marka, typ	Bieżnik [mm]	Zużycie [%]
Przednie lewe:	CONTINENTAL 185/65 R15 88H ECO CONTACT 5 TL	4,0	66
Przednie prawe:	CONTINENTAL 185/65 R15 88H ECO CONTACT 5 TL	4,0	66
Tylne lewe:	CONTINENTAL 185/65 R15 88H ECO CONTACT 5 TL	4,0	66
Tylne prawe:	CONTINENTAL 185/65 R15 88H ECO CONTACT 5 TL	4,0	66

STAN TECHNICZNY POJAZDU

Do oględzin przedstawiono pojazd sprawny technicznie.

W czasie oględzin stwierdzono co następuje:

- Komora silnika zabrudzona eksploatacyjnie.
- Brak możliwości uruchomienia pojazdu - rozładowany akumulator.
- Układ smarowania - poziom oleju na wskaźniku kontrolnym powyżej min.
- Układ chłodzenia - poziom cieczy chłodzącej w zbiorniku wyrównawczym powyżej min.
- Powłoka lakierowa w przeciętnym stanie.
- Zderzak przedni zarysowany z lewej strony - konieczne lakierowanie
- Błotnik przedni lewy zarysowany - konieczne lakierowanie
- Zderzak tylny zarysowany z lewej strony - konieczne lakierowanie
- Nie stwierdzono ognisk korozji nadwozia.
- Wnętrze zużyte normatywnie do wieku oraz przebiegu pojazdu.
- Deska rozdzielcza i poszycia tapicerskie wnętrza pojazdu - miejscowe zarysowania z ubytkami tworzywa.

- Poszycia tapicerskie foteli przednich oraz kanapy tylnej miejscowo zabrudzone.
- Układ przeniesienia napędu: Nie stwierdzono niesprawności w zakresie możliwym do ustalenia w warunkach oględzin tj. bez dostępu do spodu pojazdu, wykonania jazdy próbnej oraz specjalistycznego sprzętu diagnostycznego.
- Układ zawieszenia: Nie stwierdzono niesprawności w zakresie możliwym do ustalenia w warunkach oględzin tj. bez dostępu do spodu pojazdu, wykonania jazdy próbnej oraz specjalistycznego sprzętu diagnostycznego.
- Układ kierowniczy: Nie stwierdzono niesprawności w zakresie możliwym do ustalenia w warunkach oględzin tj. bez dostępu do spodu pojazdu, wykonania jazdy próbnej oraz specjalistycznego sprzętu diagnostycznego.
- Układ hamulcowy: Nie stwierdzono niesprawności w zakresie możliwym do ustalenia w warunkach oględzin tj. bez dostępu do spodu pojazdu, wykonania jazdy próbnej oraz specjalistycznego sprzętu diagnostycznego.
- Układ wydechowy: Nie stwierdzono niesprawności w zakresie możliwym do ustalenia w warunkach oględzin tj. bez dostępu do spodu pojazdu, wykonania jazdy próbnej oraz specjalistycznego sprzętu diagnostycznego.

KOREKTY

WARTOŚĆ BAZOWA BRUTTO (117 mies.)	21 650 PLN
KOREKTA ZA WYPOSAŻENIE DODATKOWE	41 PLN
<i>Wyposażenie pojazdu powoduje powiększenie wartości pojazdu, gdy jest wyposażeniem ponadstandardowym oraz jest sprawne, czyli zdolne do spełnienia swojej funkcji. Wielkość korekty wartości bazowej, związanej z wyposażeniem dodatkowym pojazdu została określona na podstawie udziału tego wyposażenia w wartości standardowo wyposażonego nowego pojazdu z uwzględnieniem amortyzacji pojazdu i zwiększonej amortyzacji jego wyposażenia.</i>	
KOREKTA ZA PIERWSZĄ REJESTRACJĘ	722 PLN
<i>Korekta uwzględnia wpływ daty pierwszej rejestracji pojazdu (pierwszego dopuszczenia do ruchu po zakupieniu pojazdu nowego) na jego wartość. Przyjmuje się, że pojazd bazowy został zarejestrowany po raz pierwszy 2016/05/15. Pojazd wyceniany został zarejestrowany 7 miesięcy później, zatem jego okres eksploatacji jest krótszy od okresu eksploatacji pojazdu bazowego i stąd wynika dodatnia korekta wartości.</i>	
KOREKTA ZA PRZEBIEG	- 64 PLN
<i>Korekta uwzględnia wpływ przebiegu pojazdu na jego wartość. Wartość bazowa (skorygowana o wpływ pierwszej rejestracji) została określona dla przebiegu normatywnego 128 000 km. Zweryfikowany przebieg wycenianego pojazdu jest większy od normatywnego o 1 292 km. Powoduje to zastosowanie korekty wartości w wysokości -0,28%.</i>	
KOREKTA ZA OGUMIENIE	- 266 PLN
<i>Korekta uwzględnia wpływ stanu ogumienia na wartość pojazdu. Zużycie poszczególnych opon zostało określone z uwzględnieniem zmierzonej wysokości ich bieżnika. Punktem odniesienia jest ogumienie o zużyciu 50%.</i>	
KOREKTY RÓŻNE	- 3 587 PLN

W tym:	[%]	Wart. [PLN]
Stan utrzymania i dbałość o pojazd	-3,0	- 670
<i>Stan utrzymania i dbałość o pojazd mogą mieć wpływ na wartość rynkową pojazdu w przypadku, gdy stan wycenianego pojazdu istotnie odbiega od dobrego, odpowiedniego dla danego okresu eksploatacji i przebiegu. Stwierdzony ponadprzeciętnie dobry stan świadczący o wyjątkowej dbałości o pojazd może stanowić podstawę korekty dodatniej wartości, stan gorszy od typowego dobrego - podstawę do korekty ujemnej.</i>		
<i>W pojeździe stwierdzono: zabrudzenie tapicerki siedzeń nadwozia, zabrudzone wykładziny wnętrza nadwozia.</i>		
Regionalna sytuacja rynkowa	-5,0	-1 117
<i>Wartości rynkowe określonych marek i typów używanych pojazdów mogą kształtować się na odmiennym poziomie w różnych regionach Polski. Katalogi i bazy danych programów komputerowych zawierają uśrednione wartości rynkowe w skali całego kraju. Odbiegające od uśrednionych notowania rynkowe wycenianego pojazdu w rejonie jego użytkowania mogą stanowić podstawę do zastosowania korekty jego wartości. Wysokości stosowanych korekt wynikają z analizy przeprowadzonej w oparciu o regionalne zróżnicowanie rynkowych wartości poszczególnych marek i typów pojazdów.</i>		
Konieczne naprawy- szac / wg stanu tech.	-8,1	-1 800
<i>Szacunkowy koszt naprawy pojazdu w związku ze stwierdzonym stanem technicznym, m. in. w celu przywrócenia sprawności techniczno-eksploatacyjnej i estetycznej.</i>		

Wartość rynkowa brutto wyżej zidentyfikowanego pojazdu, określona na dzień wykonania opinii wynosi:

18500 PLN

(słownie: osiemnaście tysięcy pięćset złotych)

w tym VAT (23,0%) 3459,35 PLN

Wartość określono na podstawie:

- notowań wartości rynkowych z bazy pojazdów "Komputerowego Systemu INFO-EKSPERT" na II-2026 zaakceptowanych przez wykonawcę opinii,
- korekt mających wpływ na wartość pojazdu.

- Nie weryfikowano przebiegu pojazdu. Przyjęto na podstawie wskazań drogomierza.
- Rzeczoznawca nie ponosi odpowiedzialności za wady ukryte (prawne i fizyczne) oraz ewentualne skutki wynikające z dalszego użytkowania pojazdu, a także za skutki wykorzystania samej oceny technicznej.
- Niniejsza wycena nie jest szczegółową ekspertyzą stanu technicznego pojazdu i za taką nie może być uznawana, nie może być traktowana jako gwarancja sprzedaży przedmiotu wyceny za oszacowaną wartość.
- Bez zgody autora opinii zabrania się jej publikacji oraz powielania.
- Nie badano poprawności i budowy numerów identyfikacyjnych obiektu.
- Nie badano tytułu użytkowania ani tytułu własności opiniowanego pojazdu, w tym ewentualnego istnienia ograniczonych praw rzeczowych.

RZECZOZNAWCA SAMOCHODOWY
 Nr identyfik. Instytutu Ministerstwa
 Infrastruktury RS 001632
 Certyfikat CC PZM nr 598
 Maciej Stawicki

ARKUSZ BADANIA POWŁOKI LAKIEROWEJ

do wyceny nr: 22/2026

z dnia: 2026/02/13

Rzeczoznawca : Maciej Stawicki

Zleceniodawca: KRUS Oddział Regionalny w Warszawie

Adres: ul. Mińska 29, 03-808 Warszawa

Właściciel: KRUS Oddział Regionalny w Warszawie

Adres: ul. Mińska 29, 03-808 Warszawa

Zadanie: Określenie wartości rynkowej pojazdu

DANE IDENTYFIKACYJNE POJAZDU

Dane: [O] II-2026

Marka: OPEL

Rok produkcji: 2016

Model: Corsa E 1.2 MR`14 E6

Wersja: Enjoy

Nr rejestracyjny: WF 3608N

Rodzaj pojazdu: Samochód osobowy

OPIS POWŁOKI LAKIEROWEJ

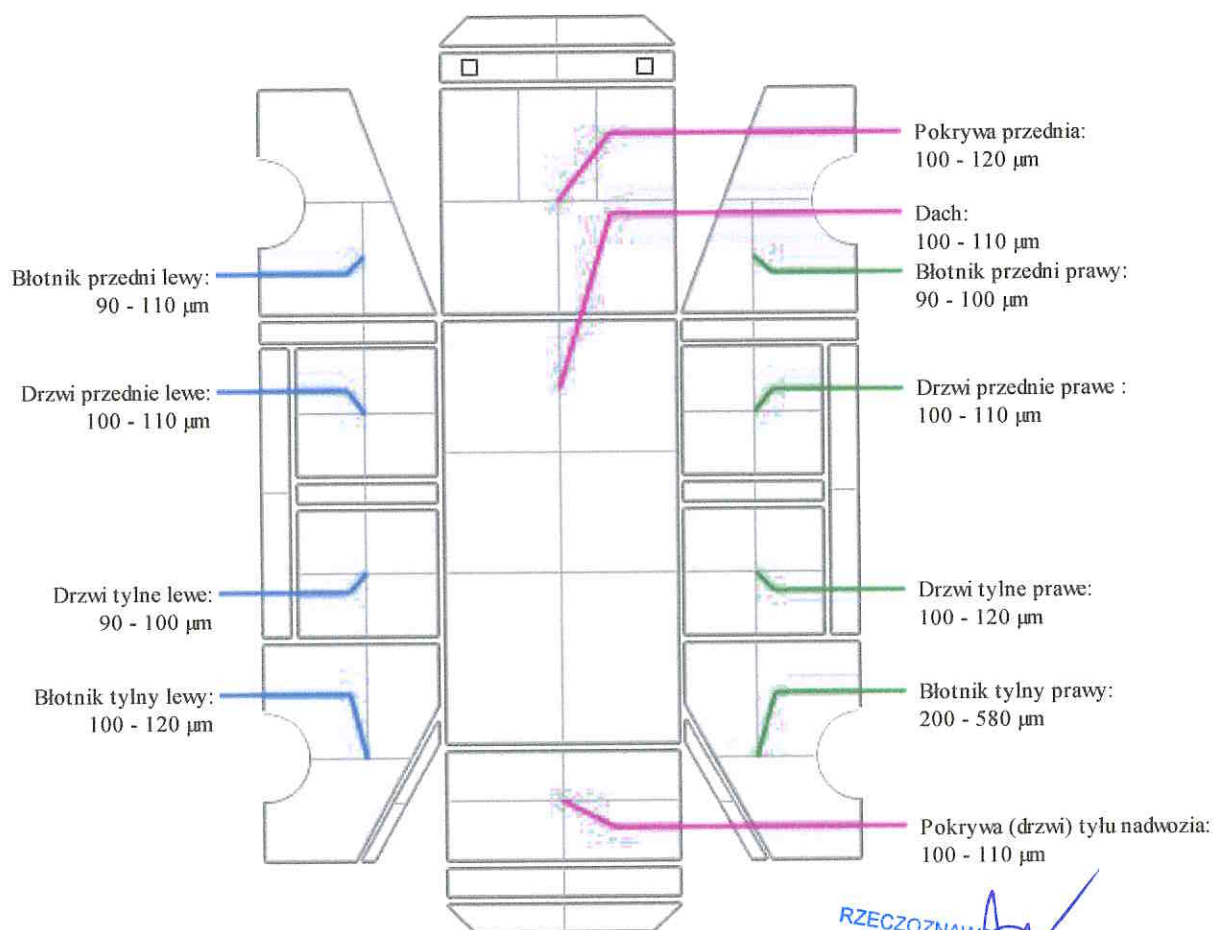

RZECZOZNAWCA SAMOCHODOWY
Nr identyfik. Listy Ministerstwa
Infrastruktury RS 001632
Certyfikat CPD PZM nr 598
Maciej Stawicki

DOKUMENTACJA FOTOGRAFICZNA

do wyceny nr: 22/2026

z dnia: 2026/02/13

DANE IDENTYFIKACYJNE POJAZDU

Dane: [O] II-2026

Marka: OPEL

Rok produkcji: 2016

Model: Corsa E 1.2 MR'14 E6

Wersja: Enjoy

Nr rejestracyjny: WF 3608N

Rodzaj pojazdu: Samochód osobowy





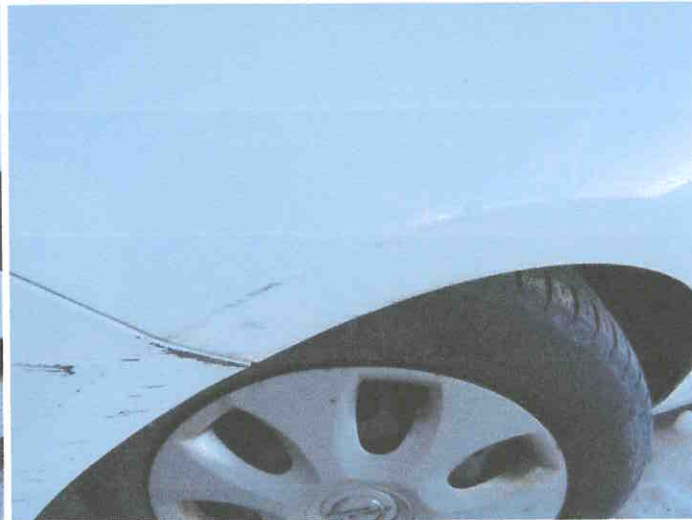

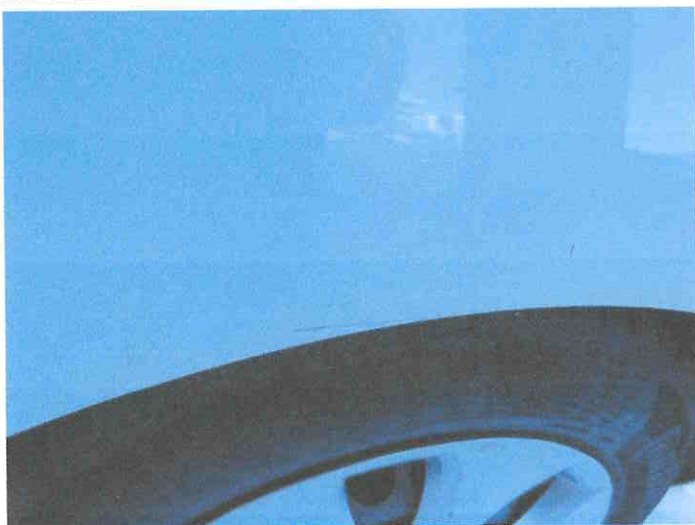

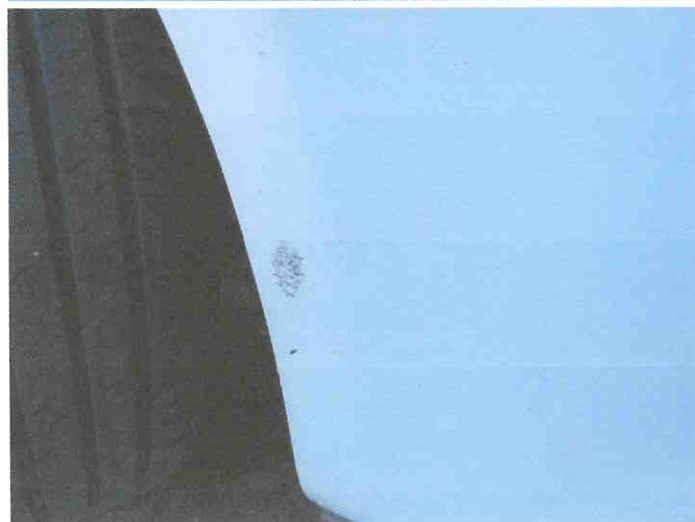

RZECZOZNAWCA SAMOCHODOWY
Nr identyfikacji Listy Ministerstwa
Infrastruktury RS 001632
Certyfikat OCR PZM nr 598
Maciej Stawicki

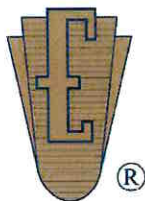

EKSPERCI TECHNICZNO-MOTORYZACYJNI „RZECZOZNAWCY-PZM” SA

Rok założenia 1991

ODDZIAŁ RADOM

Posiada wdrożony System Zarządzania Jakością ISO 9001:2000

26-600 Radom, ul. Żwirki i Wigury 33 lok. 5, tel./fax (48) 370 37 67

www.rzeczoznawcy-pzm.pl e-mail: radom@rzeczoznawcy-pzm.pl

Ekspertyzy wykonują rzeczoznawcy

STOWARZYSZENIA RZECZOZNAWCÓW SAMOCHODOWYCH-EKSPERTMOT

należącego do FIEA - Międzynarodowej Federacji Ekspertów Samochodowych

ISO
9001:2000



OPINIA Nr: RAD/26/12/2

z dnia: 2026/02/09

Rzeczoznawca : mgr inż. Maciej Mąkosa

Zleceniodawca: KRUS Oddział Regionalny w Warszawie

Adres: ul. Mińska 29, 03-808 Warszawa

Zadanie: Ocena stanu technicznego i określenie wartości rynkowej pojazdu

PODSTAWA OPINII

- Oględziny pojazdu: Radom, ul. Gabriela Narutowicza 11/13 w dniu: 06-02-2026r.
- Dowód rejestracyjny pojazdu, seria i nr blankietu: DR/BAM 5300911
- Metoda badań: organoleptyczna, miernik grubości lakieru TestBoy 70, próby ruchowe.

DANE IDENTYFIKACYJNE POJAZDU

Dane: [O] II-2026

Marka: OPEL

Rok produkcji: 2016

Model: Corsa E 1.2 MR`14 E6

Wersja: Essentia

Nr rejestracyjny: WF 3609N

Rodzaj pojazdu: Samochód osobowy

VIN: W0L0XEP68H4055606

Nr INFO-EKSPERT / ID pojazdu	028-05535 / 147665
Data pierwszej rejestracji	2016/12/22
Data ważności badania technicznego	2026/12/14
Data oględzin	2026/02/06
Miejsce oględzin	ul. Gabriela Narutowicza 11, 26-600 Radom
Wskazanie drogomierza	155482 km
Okres eksploatacji pojazdu (16/12/22-26/02/06)	109 mies.
Kolor powłoki lakierowej, (rodzaj lakieru)	biały 2-warstwowy typu uni
Dop. masa całkow.	1605 kg
Rodzaj nadwozia	hatchback 5 drzwiowy
Jednostka napędowa	z zapłonem iskrowym (wtrysk)
Pojemność / Moc silnika	1229 ccm / 51kW (69KM)
Liczba cylindrów / Układ cylindrów / Liczba zaworów	4 / rzędowy / 16
Rodzaj skrzyni biegów	manualna
Rodzaj napędu	przedni (4x2)

WYPOSAŻENIE STANDARDOWE (2016.10-2016.12)

L.p.	Nazwa elementu wyposażenia	L.p.	Nazwa elementu wyposażenia
1	Kolumna kierownicy regulowana	9	System kontroli ciśnienia w oponach
2	Kurtyny powietrzne boczne	10	System kontroli trąceji TC
3	Lusterka zewnętrzne regulowane elektrycznie	11	System ułatwiający ruszanie na wzniesieniu HSA
4	Lusterka zewnętrzne w kolorze nadwozia	12	Szyby przednie regulowane elektrycznie
5	Poduszka powietrzna kierowcy	13	Światła do jazdy dziennej
6	Poduszka powietrzna pasażera	14	Tarcze kół stalowe 14"
7	Poduszki powietrzne boczne	15	Wspomaganie układu kierowniczego z trybem City
8	System elektronicznej kontroli toru jazdy ESP	16	Zamek centralny zdalnie sterowany

WYPOSAŻENIE DODATKOWE

Lp.	Nazwa elementu wyposażenia	Wartość [PLN]
1	Klimatyzacja	1 360
2	Radioodtwarzacz 3.0 BT Radioodtwarzacz CD Głośniki 6 szt. Złącze "USB" Złącze "AUX" Funkcja podłączenia przenośnych odtwarzaczy	408
3	Tarcze kół stalowe 15" strukturalne (dopłata)	221

OPIS ZAMONTOWANEGO W POJEŹDZIE OGUMIENIA

Koło	Marka, typ	Bieżnik [mm]	Zużycie [%]
Przednie lewe:	BARUM 185/65 R15 88T POLARIS 2 TL	50	50
Przednie prawe:	BARUM 185/65 R15 88T POLARIS 2 TL	50	50
Tylne lewe:	BARUM 185/65 R15 88T POLARIS 2 TL	50	50
Tylne prawe:	BARUM 185/65 R15 88T POLARIS 2 TL	50	50

STAN TECHNICZNY POJAZDU

Na podstawie bezpośrednich oględzin pojazdu stwierdzono:

I NADWOZIE I WYPOSAŻENIE NADWOZIA:

- kompletne, stwierdzono ubytki i porysowania powłoki lakierowej.
- nie stwierdzono śladów napraw powypadkowych nadwozia

II SILNIK I UKŁAD PRZENIESIENIA NAPĘDU:

- kompletne, niestwierdzono braków - w stanie adekwatnym do wieku i przebiegu pojazdu
- nieprawidłowa praca układu pedału gazu - konieczna diagnostyka układu i usunięcie usterek

III ZAWIESZENIE I UKŁAD HAMULCOWY

- zawieszenie przednie - stwierdzono zużyte amortyzatory i sprężyny.

KOREKTY

WARTOŚĆ BAZOWA BRUTTO (117 mies.)	19 050 PLN
KOREKTA ZA WYPOSAŻENIE DODATKOWE	1 989 PLN

Wyposażenie pojazdu powoduje powiększenie wartości pojazdu, gdy jest wyposażeniem ponadstandardowym oraz jest sprawne, czyli zdolne do spełnienia swojej funkcji. Wielkość korekty wartości bazowej, związanej z wyposażeniem dodatkowym pojazdu została określona na podstawie udziału tego wyposażenia w wartości standardowo wyposażonego nowego pojazdu z uwzględnieniem amortyzacji pojazdu i zwiększonej amortyzacji jego wyposażenia.

KOREKTA ZA PIERWSZĄ REJESTRACJĘ	613 PLN
---------------------------------	---------

Korekta uwzględnia wpływ daty pierwszej rejestracji pojazdu (pierwszego dopuszczenia do ruchu po zakupieniu pojazdu nowego) na jego wartość. Przyjmuje się, że pojazd bazowy został zarejestrowany po raz pierwszy 2016/05/15. Pojazd wyceniany został zarejestrowany 7 miesięcy później, zatem jego okres eksploatacji jest krótszy od okresu eksploatacji pojazdu bazowego i stąd wynika dodatnia korekta wartości.

KOREKTA ZA PRZEBIEG	- 1 357 PLN
---------------------	-------------

Korekta uwzględnia wpływ przebiegu pojazdu na jego wartość. Wartość bazowa (skorygowana o wpływ pierwszej rejestracji) została określona dla przebiegu normalywnego 127 000 km. Zweryfikowany przebieg wycenianego pojazdu jest większy od normalywnego o 28 482 km. Powoduje to zastosowanie korekty wartości w wysokości -6,27%.

KOREKTY RÓŻNE	- 2 029 PLN
---------------	-------------

W tym:	[%]	Wart. [PLN]
Usunięcie stwierdzonych usterek	-10,0	-2 029
<i>Zniszczona powłoka lakierowa poszycia dachu, liczne odpryski na krawędzi poszycia drzwi.</i>		

Wartość rynkowa brutto wyżej zidentyfikowanego pojazdu, określona na dzień 6 lutego 2026 roku wynosi:

18300 PLN

(słownie: osiemnaście tysięcy trzysta złotych)

w tym VAT (23,0%) 3421,95 PLN

Wartość określono na podstawie:

- notowań wartości rynkowych z bazy pojazdów "Komputerowego Systemu INFO-EKSPERT" na II-2026 zaakceptowanych przez wykonawcę opinii,
- korekt mających wpływ na wartość pojazdu.

Niniejsza wycena została sporządzona na podstawie oględzin wycenianego przedmiotu w warunkach występujących w miejscu jego udostępnienia. Wycenę przeprowadzono w oparciu o dostarczoną dokumentację oraz badanie organoleptyczne wycenianego obiektu.

Nie prowadzono badań diagnostycznych oraz weryfikacji warsztatowej przedmiotu wyceny.

Nie przeprowadzono weryfikacji prawdziwości danych obiektu, w tym roku produkcji i innych - przyjęto wg okazanych dokumentów i wskazanych źródeł.

Nie weryfikowano odczytanego stanu drogomierza z zapisami w urządzeniach elektronicznych pojazdu

Niniejsze opracowanie służy wyłącznie do oszacowania wartości rynkowej przedmiotu wyceny i nie może być wykorzystywane do żadnego innego celu, niż wymieniony powyżej.

Wycena nie może stanowić podstawy do oceny cech i stanu wycenianego obiektu przy jego zakupie.

Powyższa wycena nie jest szczegółową ekspertyzą stanu technicznego przedmiotu wyceny i za taką nie może być uznawana,

w szczególności nie może być traktowana, jako gwarancja sprzedaży przedmiotu wyceny za oszacowaną wartość.

Wydając niniejszą wycenę Dyrektor Oddziału zastrzega wraz z Rzeczoznawcą, że nie bierze odpowiedzialności za:

- wady ukryte (prawne i fizyczne) przedmiotu opinii,
- oryginalność cech identyfikacyjnych i autentyczność okazanych dokumentów,
- ewentualne skutki wynikające z dalszego użytkowania przedmiotu wyceny/opinii,
- skutki wykorzystania samej wyceny/opinii.

Od niniejszej opinii/wyceny przysługuje odwołanie do Zarządu Spółki za pośrednictwem Dyrektora Oddziału.

W przypadku konieczności wykonania oceny komisyjnej wymagana jest wpłata zaliczki w wysokości określonej przez Oddział wykonujący opinię.

Sporządzono w 2 egz.

Za Oddział

pieczęć

Wycenę / opinię sporządził

DYREKTOR ODDZIAŁU

mgr inż. Jacek Stępień

EKSPERCI TECHNICZNO-MOTORYZACYJNI
"RZECZOZNAWCY - PZM"
 Spółka Akcyjna
 ul. Kochanowskiego 45/5, 01-864 Warszawa
ODDZIAŁ - RADOM
 ul. Żwirki i Wigury 33 lok. 5, 26-800 Radom
 tel./fax 48/ 364-03-18
 NIP 526-020-55-46



DOKUMENTACJA FOTOGRAFICZNA

do opinii nr: RAD/26/12/2

z dnia: 2026/02/09

DANE IDENTYFIKACYJNE POJAZDU

Dane: [O] II-2026

Marka: OPEL

Rok produkcji: 2016

Model: Corsa E 1.2 MR`14 E6

Wersja: Essentia

Nr rejestracyjny: WF 3609N

Rodzaj pojazdu: Samochód osobowy

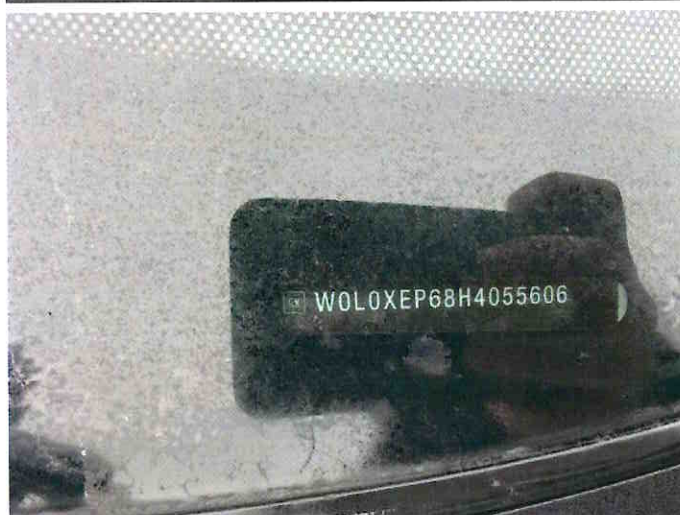



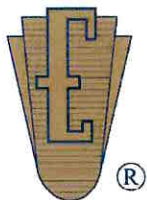

EKSPERCI TECHNICZNO-MOTORYZACYJNI „RZECZOZNAWCY-PZM” SA

Rok założenia 1991

ODDZIAŁ RADOM

Posiada wdrożony System Zarządzania Jakością ISO 9001:2000

26-600 Radom, ul. Żwirki i Wigury 33 lok. 5, tel./fax (48) 370 37 67

www.rzeczoznawcy-pzm.pl e-mail: radom@rzeczoznawcy-pzm.pl

Ekspertyzy wykonują rzeczoznawcy

STOWARZYSZENIA RZECZOZNAWCÓW SAMOCHODOWYCH-EKSPERTMOT

należącego do FIEA - Międzynarodowej Federacji Ekspertów Samochodowych

ISO
9001:2000



OPINIA Nr: RAD/26/12/1

z dnia: 2026/02/09

Rzeczoznawca : mgr inż. Maciej Mąkosa

Zleceniodawca: KRUS Oddział Regionalny w Warszawie

Adres: ul. Mińska 29, 03-808 Warszawa

Zadanie: Ocena stanu technicznego i określenie wartości rynkowej pojazdu

PODSTAWA OPINII

- Oględziny pojazdu: Radom, ul. Gabriela Narutowicza 11/13 w dniu: 06-02-2026r.
- Dowód rejestracyjny pojazdu, seria i nr blankietu: DR/BAL 4736508
- Metoda badań: organoleptyczna, miernik grubości lakieru TestBoy 70, próby ruchowe.

DANE IDENTYFIKACYJNE POJAZDU

Dane: [D] II-2026

Marka: VOLKSWAGEN

Rok produkcji: 2015

Model: Caddy GP 1.6 TDI MR`11 E5 2.3t

Wersja:

Nr rejestracyjny: WF 6918L

Rodzaj pojazdu: Samochód ciężarowy do 3.5t

VIN: WV1ZZZ2KZFX141305

Nr INFO-EKSPERT / ID pojazdu	040-05709 / 116452
Data pierwszej rejestracji	2015/12/03
Data ważności badania technicznego	2026/12/11
Data oględzin	2026/02/06
Miejsce oględzin	ul. Gabriela Narutowicza 11, 26-600 Radom
Wskazanie drogomierza	171654 km
Okres eksploatacji pojazdu (15/12/03-26/02/09)	122 mies.
Kolor powłoki lakierowej, (rodzaj lakieru)	biały 2-warstwowy typu uni
Dop. masa całkow. / Ładowność	2264 kg / 801 kg
Rodzaj nadwozia	kombi (uniwersalne) 4 drzwiowe 5 osobowe
Liczba osi / Rodzaj napędu / Skrzynia biegów	2 / przedni (4x2) / manualna
Rozstaw osi	2682 mm
Jednostka napędowa	z zapłonem samoczynnym
Pojemność / Moc silnika	1598 ccm / 75kW (102KM)
Doładowanie	Turbosp. z chłodn. powietrza
Liczba cylindrów / Układ cylindrów	4 / rzędowy
Norma spalin	E5
Długość / Szerokość / Wysokość	4406 mm / 1794 mm / 1822 mm

WYPOSAŻENIE STANDARDOWE (2014.10-2015.06)

L.p.	Nazwa elementu wyposażenia	L.p.	Nazwa elementu wyposażenia
1	ABS - system zapobiegający blokowaniu kół	10	Siedzenie 3-osobowe w II rzędzie ze składanym oparciem
2	Drzwi boczne prawe przesuwne	11	System elektronicznej kontroli toru jazdy ESP
3	Drzwi tyłu nadwozia podnoszone przeszkłone	12	Szyba tylna ogrzewana
4	Filtr cząsteczek stałych	13	Szyby atermiczne

5	Immobilizer	14	Światła mijania włączane automatycznie
6	Koło zapasowe pełnowymiarowe	15	Wycieraczka szyby tylnej
7	Podłoga wyłożona matą gumową w przestrzeni pasażersko - ładunkowej	16	Wyłożenie dachu w przestrzeni ładunkowej płytą lakierowaną
8	Poduszka powietrzna kierowcy	17	Wyłożenie ścian bocznych płytą lakierowaną
9	Poduszka powietrzna pasażera	18	Zamek centralny zdalnie sterowany

L.p. Nazwa pakietu / elementu pakietu wyposażenia standardowego

1	Przygotowanie do montażu radia + głoś. 2 szt. + antena w szybie przód Przgotowanie do montażu radia Głośniki 2 szt. Antena radiowa w szybie przedniej
---	--

WYPOSAŻENIE DODATKOWE

L.p.	Nazwa elementu wyposażenia	Wartość [PLN]
1	Drzwi boczne lewe przesuwne	722
2	Klimatyzacja	1 889
3	Radioodtworacz RCD 310 (dopłata) Głośniki 6 szt. Radioodtworacz CD + MP3	206

OPIS ZAMONTOWANEGO W POJEŹDZIE OGUMIENIA

Koło	Marka, typ	Bieżnik [mm]	Zużycie [%]
Przednie lewe:	DUNLOP 195/60 R16 99T SP WINTER SPORT 3D TL		50
Przednie prawe:	DUNLOP 195/60 R16 99T SP WINTER SPORT 3D TL		50
Tylne lewe:	DUNLOP 195/60 R16 99T SP WINTER SPORT 3D TL		50
Tylne prawe:	DUNLOP 195/60 R16 99T SP WINTER SPORT 3D TL		50

STAN TECHNICZNY POJAZDU

Na podstawie bezpośrednich oględzin pojazdu stwierdzono:

I NADWOZIE I WYPOSAŻENIE NADWOZIA:

- kompletne, nie stwierdzono braków w wyposażeniu.
- pocięte drzwi tylne lewe w dolnej części
- poszycie przedniego zderzaka porysowane z lewej strony
- nie stwierdzono śladów napraw powypadkowych nadwozia - grubość powłoki lakierowej w normie

II SILNIK I UKŁAD PRZENIESIENIA NAPĘDU:

- kompletne, nie stwierdzono braków - w stanie adekwatnym do wieku i przebiegu pojazdu
- stwierdzono pracę silnika w trybie awaryjnym - zakres ograniczonych obrotów do 3000 obr/min
- konieczna diagnostyka układu zasilania i układu wydechowego w celu lokalizacji i usunięcia usterek

III ZAWIESZENIE I UKŁAD HAMULCOWY

- w warunkach panujących w miejscu oględzin nie stwierdzono wad i braków.

KOREKTY

WARTOŚĆ BAZOWA BRUTTO (129 mies.) 27 306 PLN

KOREKTA ZA WYPOSAŻENIE DODATKOWE **2 817 PLN**

Wypożyczenie pojazdu powoduje powiększenie wartości pojazdu, gdy jest wyposażeniem ponadstandardowym oraz jest sprawne, czyli zdolne do spełnienia swojej funkcji. Wielkość korekty wartości bazowej, związanej z wyposażeniem dodatkowym pojazdu została określona na podstawie udziału tego wyposażenia w wartości standardowo wyposażonego nowego pojazdu z uwzględnieniem amortyzacji pojazdu i zwiększonej amortyzacji jego wyposażenia.

KOREKTA ZA PIERWSZĄ REJESTRACJĘ **1 006 PLN**

Korekta uwzględnia wpływ daty pierwszej rejestracji pojazdu (pierwszego dopuszczenia do ruchu po zakupieniu pojazdu nowego) na jego wartość. Przyjmuje się, że pojazd bazowy został zarejestrowany po raz pierwszy 2015/05/15. Pojazd wyceniany został zarejestrowany 7 miesięcy później, zatem jego okres eksploatacji jest krótszy od okresu eksploatacji pojazdu bazowego i stąd wynika dodatnia korekta wartości.

KOREKTA ZA PRZEBIEG **2 906 PLN**

Korekta uwzględnia wpływ przebiegu pojazdu na jego wartość. Wartość bazowa (skorygowana o wpływ pierwszej rejestracji) została określona dla przebiegu normatywnego 230 000 km. Zweryfikowany przebieg wycenianego pojazdu jest mniejszy od normatywnego o - 58 346 km. Powoduje to zastosowanie korekty wartości w wysokości 9,34%.

KOREKTY RÓŻNE **- 3 403 PLN**

W tym:	[%]	Wart. [PLN]
Stwierdzone usterki i uszkodzenia	-10,0	-3 403
<i>Zniszczona powłoka lakierowa poszycia dachu, liczne odpryski na krawędzi poszycia drzwi.</i>		

Wartość rynkowa brutto wyżej zidentyfikowanego pojazdu, określona na dzień wykonania opinii wynosi:

30600 PLN

(słownie: trzydzieści tysięcy sześćset złotych)

w tym VAT (23,0%) 5721,95 PLN

Wartość określono na podstawie:

- notowań wartości rynkowych z bazy pojazdów "Komputerowego Systemu INFO-EKSPERT" na II-2026 zaakceptowanych przez wykonawcę opinii,
- korekt mających wpływ na wartość pojazdu.

Niniejsza wycena została sporządzona na podstawie oględzin wycenianego przedmiotu w warunkach występujących w miejscu jego udostępnienia. Wycenę przeprowadzono w oparciu o dostarczoną dokumentację oraz badanie organoleptyczne wycenianego obiektu.

Nie prowadzono badań diagnostycznych oraz weryfikacji warsztatowej przedmiotu wyceny.

Nie przeprowadzono weryfikacji prawdziwości danych obiektu, w tym roku produkcji i innych - przyjęto wg okazanych dokumentów i wskazanych źródeł.

Nie weryfikowano odczytanego stanu drogomierza z zapisami w urządzeniach elektronicznych pojazdu

Niniejsze opracowanie służy wyłącznie do oszacowania wartości rynkowej przedmiotu wyceny i nie może być wykorzystywane do żadnego innego celu, niż wymieniony powyżej.

Wycena nie może stanowić podstawy do oceny cech i stanu wycenianego obiektu przy jego zakupie.

Powyższa wycena nie jest szczegółową ekspertyzą stanu technicznego przedmiotu wyceny i za taką nie może być uznawana,

w szczególności nie może być traktowana, jako gwarancja sprzedaży przedmiotu wyceny za oszacowaną wartość.

Wydając niniejszą wycenę Dyrektor Oddziału zastrzega wraz z Rzeczoznawcą, że nie bierze odpowiedzialności za:

- wady ukryte (prawne i fizyczne) przedmiotu opinii,
- oryginalność cech identyfikacyjnych i autentyczność okazanych dokumentów,
- ewentualne skutki wynikające z dalszego użytkowania przedmiotu wyceny/opinii,
- skutki wykorzystania samej wyceny/opinii.

Od niniejszej opinii/wyceny przysługuje odwołanie do Zarządu Spółki za pośrednictwem Dyrektora Oddziału.

W przypadku konieczności wykonania oceny komisyjnej wymagana jest wpłata zaliczki w wysokości określonej przez Oddział wykonujący opinię.

Sporządzono w 2 egz.

Za Oddział

pieczęć

Wycenę / opinię sporządził

DYREKTOR ODDZIAŁU
mgr inż. Jacek Stepień

EKSPERCI TECHNICZNO-MOTORYZACYJNI
"RZECZOZNAWCY - PZM"
Spółka Akcyjna
ul. Kochanowskiego 45/5, 01-864 Warszawa
ODDZIAŁ - RADOM
ul. Żwirki i Wigury 33 lok. 5, 26-600 Radom
tel./fax 48/ 364-03-18
NIP 526-020-55-46

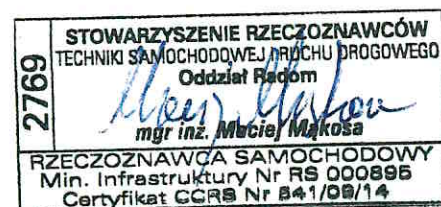

DOKUMENTACJA FOTOGRAFICZNA

do opinii nr: RAD/26/12/1

z dnia: 2026/02/09

DANE IDENTYFIKACYJNE POJAZDU

Dane: [D] II-2026

Marka: VOLKSWAGEN

Rok produkcji: 2015

Model: Caddy GP 1.6 TDI MR`11 E5 2.3t

Wersja:

Nr rejestracyjny: WF 6918L

Rodzaj pojazdu: Samochód ciężarowy do 3.5t

