



Las Państwowe

Narada Urzędzeniowa Planu Urządzenia Lasu dla Nadleśnictwa Świebodzin na lata 2028-2037

**Propozycja Zespołu Lokalnej Współpracy zasięgu
Lasów o Zwiększonej Funkcji Społecznej**

Łagów, 24.03.2026 r.



Las Państwowe

31 października – I Spotkanie potencjalnych członków Zespołu Lokalnej Współpracy





I spotkanie ZLW odbyło się 30 października 2025 r.

Udział wzięli przedstawiciele:

- *RDOŚ w Gorzowie Wlkp.*
- *Szkół Podstawowych*
- *Związku Harcerstwa Polskiego*
- *Kół Łowieckich*
- *Ośrodka Szkoleń Poligonowych Wojsk Lądowych w Wędrzynie*
- *Rejonowego Zarządu Infrastruktury*
- *Urzędów Gmin, Starostw*
- *Policji*
- *Straży Pożarnej*
- *Komitetu Ochrony Orłów*
- *Strona Społeczna*

Agenda spotkania:

1. Otwarcie spotkania.
2. Omówienie zasad funkcjonowania Zespołu Lokalnej Współpracy.
3. Przedstawienie charakterystyki Nadleśnictwa Świebodzin i wstępnej propozycji Lasów o zwiększonej funkcji społecznej.
4. Dyskusja.

Ad. 1

Spotkanie rozpoczął Nadleśniczy Dawid Kłap, który przywitał zebranych uczestników (obecnych 28 osób, zgodnie z listą obecności stanowiącą załącznik nr 1). Następnie przedstawił pracowników Nadleśnictwa Świebodzin oraz Regionalnej Dyrekcji Lasów Państwowych w Zielonej Górze i przedstawił pokrótce ideę powoływania Zespołu Lokalnej Współpracy (dalej ZLW).

Następnie zastępca nadleśniczego Jarosław Guzowski poprosił pozostałych uczestników spotkania o imienne przedstawienie się oraz wskazanie strony lub instytucji, którą reprezentują.

Ad. 2

W dalszej kolejności zastępca nadleśniczego przy pomocy prezentacji multimedialnej (załącznik nr 2) przedstawił program oraz cel spotkania, zaznaczając, iż szeroki udział przedstawicieli różnych instytucji stanowi dowód rzeczywistego zainteresowania i zaangażowania strony społecznej w poruszane kwestie i pozwoli on Nadleśnictwu Świebodzin podjąć możliwie szeroką wiedzę o potrzebach i oczekiwaniach społecznych.

Po czym przedstawił cel spotkania oraz podstawowe informacje dotyczące Ustawy o lasach, w tym definicję lasu i przepisy regulujące zasady udostępniania lasu dla społeczeństwa, zaznaczając, że lasy są ogólnodostępne z pewnymi wyjątkami. Omówił również Instrukcję Urządzania Lasu, wyjaśnił czym jest Plan Urządzenia Lasu (dalej PUL) oraz przybliżył pojęcie trwale zrównoważonej gospodarki leśnej. Następnie zaprezentował oś czasu prac związanych ze sporządzaniem nowego PUL dla Nadleśnictwa na której omówiono

Przedstawił także funkcje lasu oraz zasady wyznaczania gospodarstw leśnych, wskazując, że zasięg gospodarstw o zwiększonej funkcji społecznej (OS) wybiera społeczność w ramach prac ZLW, natomiast gospodarstwa specjalne (S) wyznaczane są na podstawie przesłanek nadrzędnych wobec potrzeb społecznych i obejmują lasy



DECYZJA NR 115

Dyrektora Regionalnej Dyrekcji Lasów Państwowych w Zielonej Górze

z dnia 1.12.2025 r.

Znak: ZS.601.9.2025

w sprawie powołania Zespołu Lokalnej Współpracy (ZLW) w ramach opracowania projektu planu urządzenia lasu Nadleśnictwa Świebodzin na lata 2028-2037

Na podstawie:

- o Art. 29-43, 54 ust. 2 oraz 55 ust. 1 i 3 Ustawy z dnia 3 października 2008 r. o udostępnianiu informacji o środowisku i jego ochronie, udziale społeczeństwa w ochronie środowiska oraz o ocenach oddziaływania na środowisko (Dz.U. z 2024 r. poz. 1112 ze zm.),
- o Art. 34 pkt. 2c) Ustawy z dnia 28 września 1991 r. o lasach (Dz.U. z 2025 r. poz. 567),
- o § 17 i 19 pkt 8) Statutu Państwowego Gospodarstwa Leśnego Lasów Państwowych, będącego załącznikiem do Zarządzenia nr 50 Ministra Ochrony Środowiska, Zasobów Naturalnych i Leśnictwa z dnia 18 maja 1994 r.,
- o § 14 Załącznika Nr 1 do Zarządzenia Nr 58 Dyrektora Generalnego Lasów Państwowych z dnia 5 lipca 2022 r. w sprawie wprowadzania „Wytucznych do zagospodarowania lasów o zwiększonej funkcji społecznej na gruntach w zarządzie Lasów Państwowych”,

ustalam, co następuje:

§ 1

Powołuję Zespół Lokalnej Współpracy (ZLW) na potrzeby opracowania projektu planu urządzenia lasu (PUL) Nadleśnictwa Świebodzin na lata 2028-2037, w składzie:

Lp.	Imię i nazwisko	Instytucja/specjalizacja
1.	Cychowski Krzysztof	OSPWL w Wędrzynie
2.	Grzegocka Marta	RDOŚ w Gorzowie Wlkp.
3.	Jóźwiak Andrzej	Kł. Odyniec Świebodzin
4.	Kasza Łukasz	Urząd Miejski w Świebodzinie
5.	Komorowski Tomasz	OSPWL w Wędrzynie
6.	Mackiewicz Katarzyna – Sekretarz ZLW	Fundacja "Projekt Przełazy"
7.	Maczalska Urszula	Niepubliczna Szkoła i Przedszkole w Mostkach

Lp.	Imię i nazwisko	Instytucja/specjalizacja
8.	Makowska-Adulo Grażyna	Starostwo Powiatowe w Świebodzinie
9.	Miszon Zbigniew	Osoba prywatna
10.	Mucha Iwona	Szkoła Podstawowa w Łagowie
11.	Muszałowska-Jagielnik Katarzyna	Szkoła Podstawowa nr 1 w Świebodzinie
12.	Ożóg Małgorzata	Zespół Parków Krajobrazowych Województwa Lubuskiego
13.	Piekarski Robert	KOO - rejon Wielkopolski
14.	Rodziewicz Jakub	Osoba prywatna
15.	Suchta Paweł	PZW - Zarząd Okręgowy w Zielonej Górze
16.	Szepielewicz Jolanta	Szkoła Podstawowa nr 2 w Świebodzinie
17.	Szymaszek Kamila	Sołtys Przełaz
18.	Świerkowski Dariusz	Szkoła Podstawowa w Łagowie
19.	Urban Mariusz	KOO - rejon Wielkopolski
20.	Walczewski Marcin	Kł. Knieja Świebodzin
21.	Walkowski Bartłomiej	ZHP Zielona Góra
22.	Wendorff-Rygas Monika	Zastępca Wójta Gminy Szczaniec
23.	Wojciechowski Wojciech	KP Policji w Świebodzinie

Dane kontaktowe członków ZLW, tj. nr tel. oraz adresy e-mail znajdują się w posiadaniu Nadleśnictwa Świebodzin. Dane te mogą zostać udostępnione innym osobom zainteresowanym nawiązaniem kontaktu z Zespołem Lokalnej Współpracy - na wniosek.

§ 2

ZLW jest zespołem opiniodawczo-konsultacyjnym dla proponowanych ustaleń projektu planu urządzenia lasu Nadleśnictwa Świebodzin, w szczególności w zakresie wyznaczenia i ustalenia sposobów zagospodarowania lasów o zwiększonej funkcji społecznej.

§ 3

ZLW ma możliwość uczestnictwa w komisjach i odbiorach związanych z opracowaniem projektu PUL, na które składają się:

- terenowe odbiory prac urządzeniowych,
- uzgodnienia planu cięć rębnych na 10-lecie objęte planem,
- posiedzenie Narady Urzędzeniowej,
- posiedzenie Narady Projektu Planu.



II spotkanie ZLW odbyło się 17 lutego 2026 r.

Udział wzięli przedstawiciele:

- *RDOŚ w Gorzowie Wlkp.*
- *Zespołu Parków Krajobrazowych woj. Lubuskiego*
- *Szkół Podstawowych*
- *Związku Harcerstwa Polskiego*
- *Urzędu Gminy Szczaniec*
- *Komitetu Ochrony Orłów*
- *Polskiego Związku Wędkarskiego*
- *Strona Społeczna*

Dnia 17 lutego 2026 r. odbyło się II spotkanie Zespołu Lokalnej Współpracy (ZLW), na którym omówiono zasięg Lasów o Zwiększonej Funkcji Społecznej (gospodarstwo OS) zaproponowane przez Nadleśnictwo Świebodzin, z którym członkowie ZLW mieli możliwość zapoznania się wcześniej – został on udostępniony w formie arkuszy stanowiących załącznik do protokołu z I spotkania ZLW z dnia 30 października 2025 r. Materiały te, wraz z wytycznymi, były również dostępne do pobrania ze strony internetowej Nadleśnictwa.

W spotkaniu uczestniczyło dziewięciu członków ZLW oraz dwie osoby spoza osób wymienionych w Decyzji nr 115 Dyrektora RDLP z dnia 1 grudnia 2025 r. w sprawie powołania Zespołu Lokalnej Współpracy (ZLW) w ramach opracowania projektu planu urządzenia lasu Nadleśnictwa Świebodzin na lata 2028-2037.

Ustalenia:

1. Zespół Parków Krajobrazowych Województwa Lubuskiego odniesie się w formie pisemnej do zasięgu proponowanych zasięgów Lasów o Zwiększonej Funkcji Społecznej na obszarze Łagowsko-Sulęcińskiego Parku Krajobrazowego.
2. Na wniosek przedstawiciela Związku Harcerstwa Polskiego Nadleśnictwo wyznaczy, jako Lasy o Zwiększonej Funkcji Społecznej, wydzielania stanowiące alternatywne lokalizacje dla Harcerskich Baz Obozowych.
3. Do końca lutego 2026 r. istnieje możliwość zgłaszania do Nadleśnictwa uwag oraz nowych propozycji dotyczących zasięgu Lasów o Zwiększonej Funkcji Społecznej.

Na tym spotkanie zakończono

Sekretarz ZLW:

*Katarzyna
Mrochowska*

Nadleśnictwo Świebodzin:

SPECJALISTA SI
ds. ochrony przyrody
i zarządzanie lasu
Kamil Węglarski
Kamil Węglarski

Z-CIA NADLEŚNICZEGO
Jarosław Guzowski
Jarosław Guzowski



Zespół Parków Krajobrazowych Województwa Lubuskiego
ul. Franciszka Walczaka 25
66-400 Gorzów Wlkp.
tel. 95 782 20 12

Gorzów Wlkp., 02.03.2026 r.

ZPKWL.633.18.2025

**Nadleśniczy
Nadleśnictwa Świebodzin
ul. Wojska Polskiego 3
66-200 Świebodzin**

Szanowny Panie Nadleśniczy,

W związku z ustaleniami podjętymi w dniu 17.02.2026 r., podczas II spotkania ZLW, Zespół Parków Krajobrazowych Województwa Lubuskiego przedkłada propozycję uzupełnienia zasięgu lasów o zwiększonej funkcji społecznej na terenie Łagowsko-Sulęcińskiego Parku Krajobrazowego, znajdujących się w granicy Nadleśnictwa Świebodzin.

Przy linii brzegowej j. Łagowskiego (str. zachodnia jeziora), proponuje się następujące wydzielania:

1. Oddział 237 wydzielenie f.
2. Oddział 239 wydzielenie k i g.
3. Oddział 240 wydzielenie g.
4. Oddział 240 wydzielenie i.
5. Oddział 241 wydzielenie g.
6. Oddział 242 wydzielenie g.

Przy linii brzegowej j. Łagowskiego (str. wschodnia jeziora), proponuje się następujące wydzielania:

1. Oddział 261 wydzielenie a i c.
2. Oddział 260 wydzielenie a.
3. Oddział 259 wydzielenie a.
4. Oddział 258 wydzielenie a.

Przy linii brzegowej j. Trześniowskiego (str. wschodnia jeziora), zaproponowano następujące wydzielania:

1. Oddział 25 wydzielenie m.
2. Oddział 25 wydzielenie j.
3. Oddział 25 wydzielenie h.
4. Oddział 25 wydzielenie b.
5. Oddział 25 wydzielenie s.

Do powyższej listy, dołączamy poniższe, syntetyczne uzasadnienie.

14-11-1-02-258-a, 14-11-1-02-259-a: uzupełnienie propozycji Nadleśnictwa (sąsiednie oddziały) o lasy nad Jeziorem Łagowskim, w których obowiązuje zakaz usuwania zadrzewień nadwodnych; oddział 258a jest siedliskim przyrodniczym 9110; w dalszym sąsiedztwie znajduje się ośrodek wczasowy; obecne są spontaniczne ścieżki piesze i dojścia do jeziora.

14-11-1-02-260-a, 14-11-1-02-261-c 14-11-1-02-261-a: kontynuacja propozycji Nadleśnictwa ochrony pasa lasu nad Jeziorem Łagowskim, w którym obowiązuje zakaz usuwania zadrzewień nadwodnych; bywają spontaniczne ścieżki piesze i dojścia do jeziora.

14-11-1-02-242-g, 14-11-1-02-241-g, 14-11-1-02-241-i, 14-11-1-02-240-g, 14-11-1-02-239-g, 14-11-1-02-238-k, 14-11-1-02-237-f: uzupełnienie propozycji Nadleśnictwa (sąsiednie oddziały) o lasy nad Jeziorem Łagowskim, w których obowiązuje zakaz usuwania zadrzewień nadwodnych; oddziały: 242g, 241g, 241i, 240g, 238k, 237-f stanowią siedlisko przyrodnicze 9190, bywają spontaniczne ścieżki piesze i dojścia do jeziora, w planie ochrony Ł-SPK drzewostany stanowiące siedliska przyrodnicze, oddziałów: 14-11-1-02-242-g, 14-11-1-02-241-g, 14-11-1-02-241-i, 14-11-1-02-240-g, 14-11-1-02-238-k, 14-11-1-02-237-f są wskazane do wyłączenia z użytkowania gospodarczego.

14-11-1-01-25-m, 14-11-1-01-25-j, 14-11-1-01-25-h: propozycja ustanowienia lasu o zwiększonej funkcji społecznej nad Jeziorem Trześniowskim, w którym obowiązuje zakaz usuwania zadrzewień nadwodnych; obecna jest promenada spacerowa, dojścia do jeziora; plan ochrony Ł-SPK zaleca by w przypadku stwierdzenia siedlisk przyrodniczych w oddziałach 25m, 25j, 25h takie drzewostany (91E0, 9110) wyłączyć z użytkowania gospodarczego.

14-11-1-01-25-b, 14-11-1-01-24-s: kontynuacja propozycji Nadleśnictwa ochrony pasa lasu nad Jeziorem Trześniowskim, w którym obowiązuje zakaz usuwania zadrzewień nadwodnych; bywają spontaniczne ścieżki piesze i dojścia do jeziora;

Osobną propozycję, wartą rozważenia stanowi oddział 14-11-1-02-237-h, który wraz propozycją Nadleśnictwa (14-11-1-02-237-b, 14-11-1-02-237-i, 14-11-1-02-237-g) oraz ZPKWL (14-11-1-02-237-f) uzupełniałby pas lasu o zwiększonej funkcji społecznej po południowej stronie osiedla Podgórze.

Serdecznie dziękujemy za zaproszenie i możliwość czynnego uczestnictwa w pracach nad projektem Planu Urządzenia Lasu.

dr Tomasz Schubert
Zastępca Dyrektora
Zespołu Parków
Krajobrazowych
Województwa Lubuskiego

Elektronicznie
podpisany przez
Tomasz
Schubert
Data: 2026.03.02
11:11:58 +01'00'

Otrzymują:
1. Adresat (elektronicznie),
2. a/a.



Wszystkie wskazane w piśmie wydzielenia, na podstawie §102 ust. 6 Instrukcji Urządzania Lasu 2024, cz. I, zostały wstępnie zaklasyfikowane jako lasy Gospodarstwa Specjalnego – obejmujące lasy o wyjątkowych walorach i funkcjach oraz z dominującą funkcją ochrony przyrody, w których obowiązują ograniczenia administracyjno-prawne pozyskiwania drewna oraz wytyczne przyjęte podczas Narady Wstępnej.

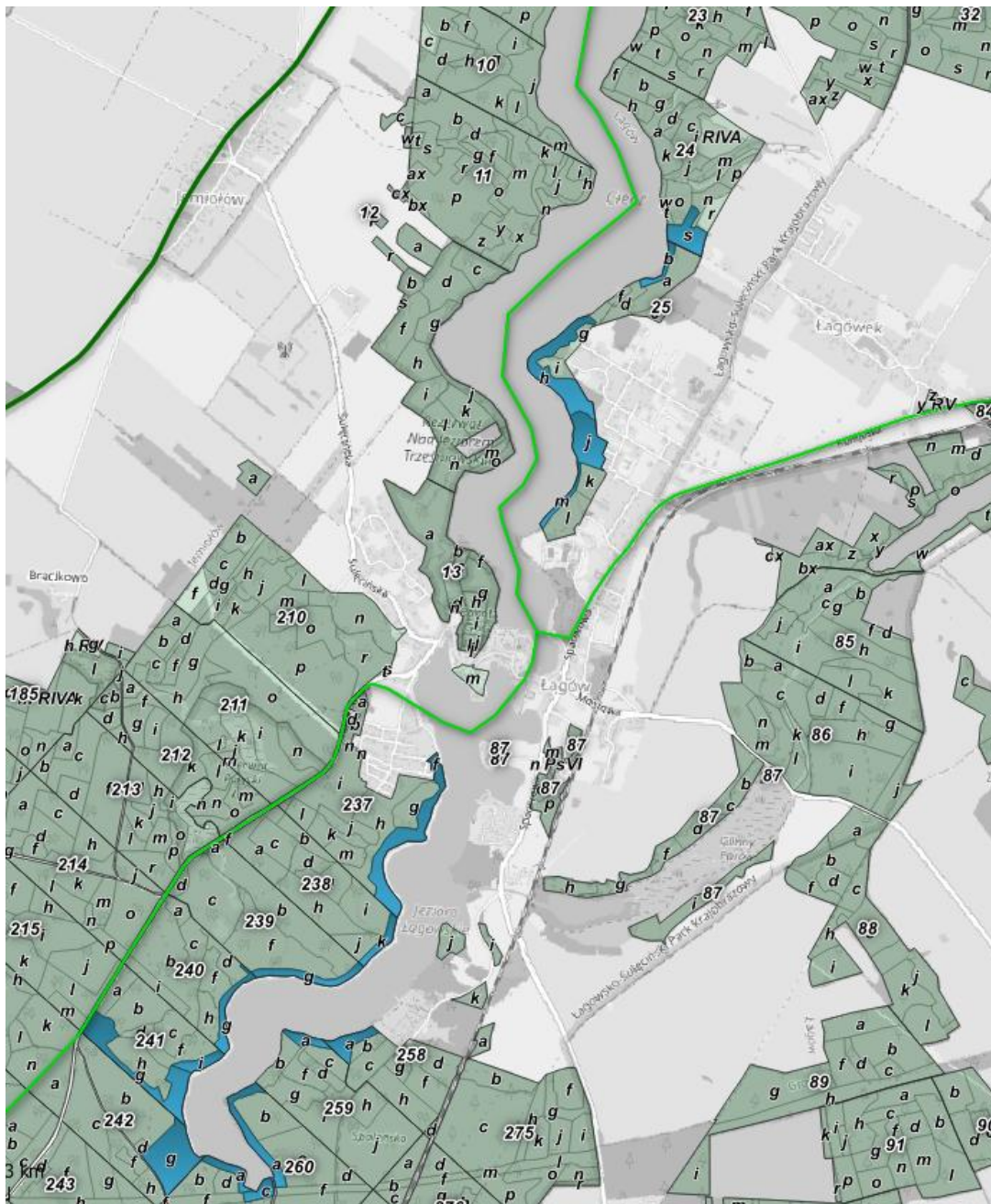

Propozycje ZPKWL

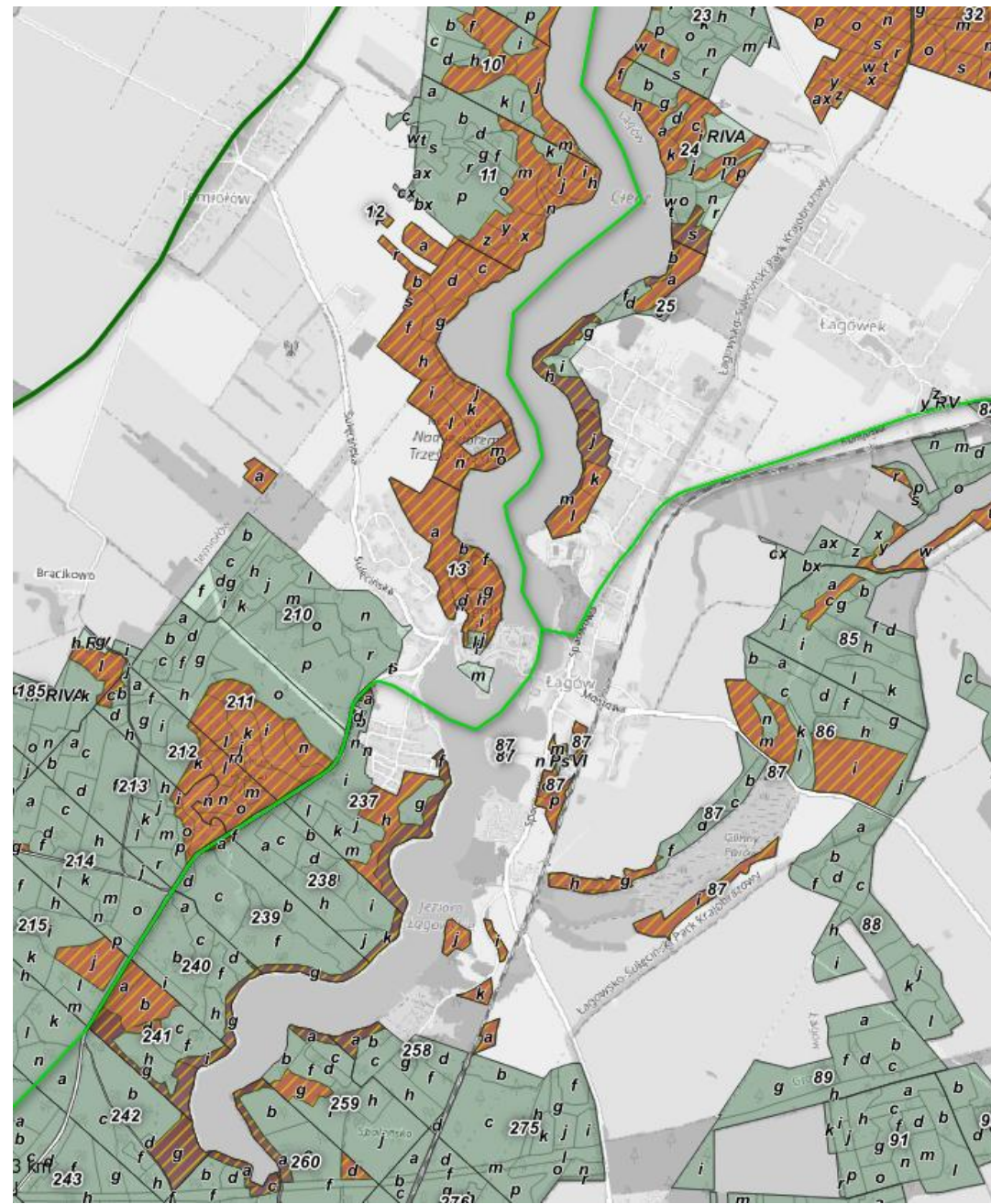

Wydzielenia wstępnie zaklasyfikowane jako lasy Gosp. Specjalnego



Zgodnie z ustaleniem nr 2 z II spotkania Zespołu Lokalnej Współpracy – Nadleśnictwo wyznaczyło jako Lasy o Zwiększonej Funkcji Społecznej, wydzielania stanowiące alternatywne lokalizacje dla Harcerskich Baz Obozowych

- 14-11-2-08-124-f
- 14-11-2-08-125-b
- 14-11-3-12-13 -r





Ze strony społecznej, wpłynęła jedna uwaga/propozycja dot. zasięgu Lasów o Zwiększonej Funkcji Społecznej (OS):



Do Kamil Węglarski (Nadleśnictwo Świebodzin)

Dzień dobry Panie Kamilu

Przejrzałam jeszcze raz, powoli przystane arkusze.

Czy możemy włączyć do projektu lasów o zwiększonej funkcji społecznej następujące pozycje z map:

Arkusze 23, nr 122 , i oraz k ?

Pozdrawiam

Katarzyna Mackiewicz

Fundacja Projekt Przetazy



Ze strony społecznej, jedna osoba przesłała propozycję włączenia dwóch wydzieleń do Lasów o Zwiększonej Funkcji Społecznej (OS):

- 14-11-2-08-122-i
- 14-11-2-08-122-k

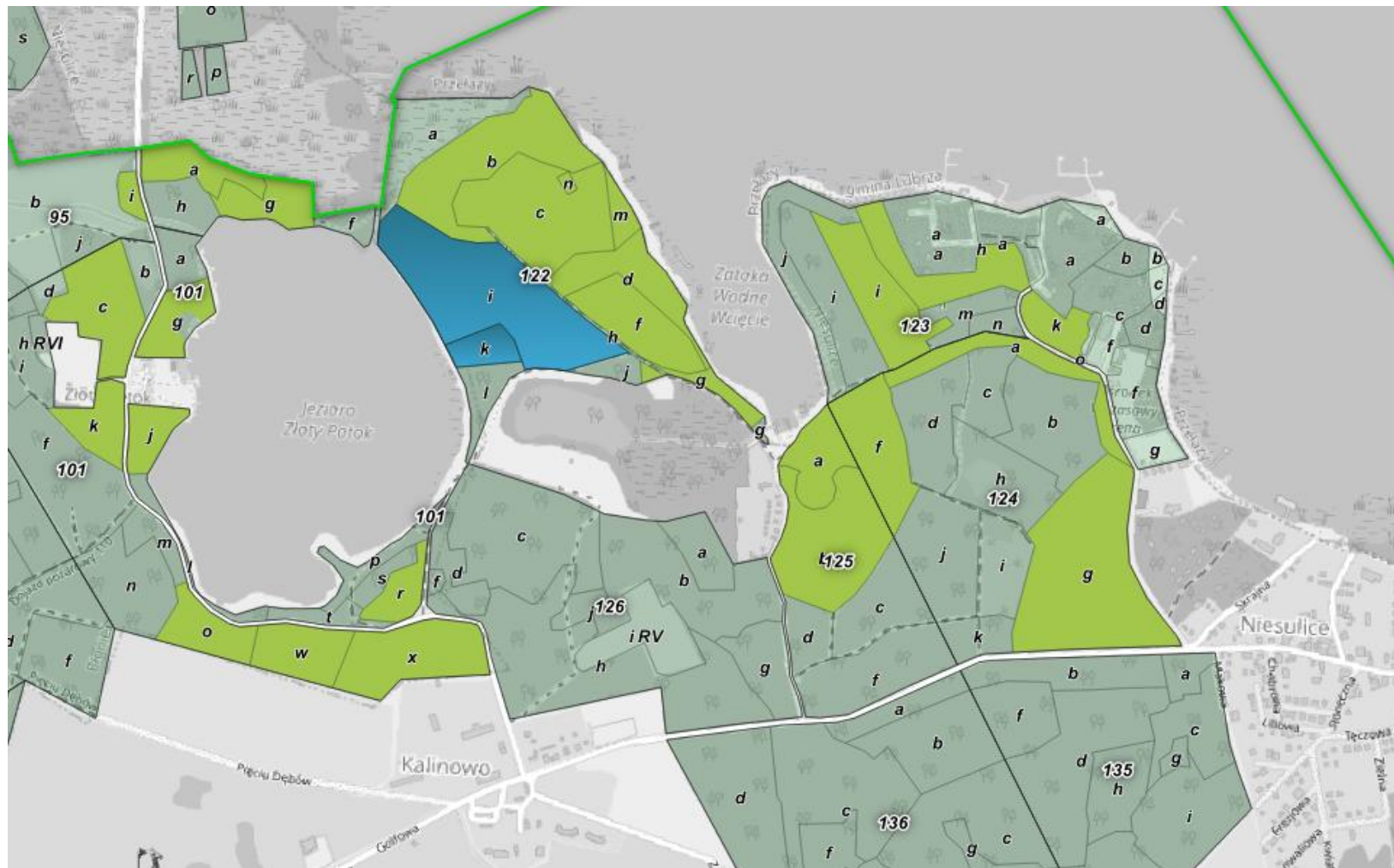



Lasy Państwowe

Wstępna propozycja ZLW na Naradę Urzędzeniową – zasięgu Lasów o Zwiększonej Funkcji Społecznej (OS) – wynosi łącznie: **401,50 ha**

Lista wytypowanych wydzieleń została przekazana Wykonawcy PPUL.

www.lasy.gov.pl



Nadleśnictwo Świebodzin

Świebodzin, 06.03.2026 r.

Zn. spr.: ZGU.003.1.2025
(wyłącznie drogą elektroniczną)

Członkowie Zespołu Lokalnej
Współpracy
/wg. rozdzielnika/

Dotyczy: propozycji ZLW dot. zasięgu Lasów o Zwiększonej Funkcji Społecznej

Szanowni Państwo,

Informuję, że zgodnie z ustaleniami na II spotkaniu ZLW, które odbyło się dnia 17 lutego 2026 r. i po uwzględnieniu przesłanych uwag jednego członka ZLW oraz Zespołu Parków Krajobrazowych Województwa Lubuskiego, zostały wyznaczone obszary będące propozycją Zespołu Lokalnej Współpracy dotyczące zasięgu Lasów o zwiększonej funkcji społecznej w zasięgu administracyjnym Nadleśnictwa Świebodzin.

Mapa propozycji ZLW na Naradę Urzędzeniową, w celu lepszej czytelności, została państwu udostępniona w formie 6 arkuszy została udostępniona na stronie internetowej Nadleśnictwa w zakładce „Urządzenie Lasu” pod linkiem: <https://swiebodzin.zielonagora.lasy.gov.pl/urzadzanie-lasu>. Plik do pobrania został nazwany: *Propozycja ZLW zasięgu lasów OS na Naradę Urzędzeniową.zip*

Jednocześnie informuję, że przedstawiona propozycja nie ma charakteru ostatecznego i nie wyklucza możliwości dokonania korekty jej zasięgu.

Sekretarz ZLW

Nadleśnictwo Świebodzin:

Z-CIA NADLESNICZEGO
Jarosław Guzowski

Do wiadomości:

1. Regionalna Dyrekcja Lasów Państwowych w Zielonej Górze



Znak odpowiedzialnej
gospodarki lasnej



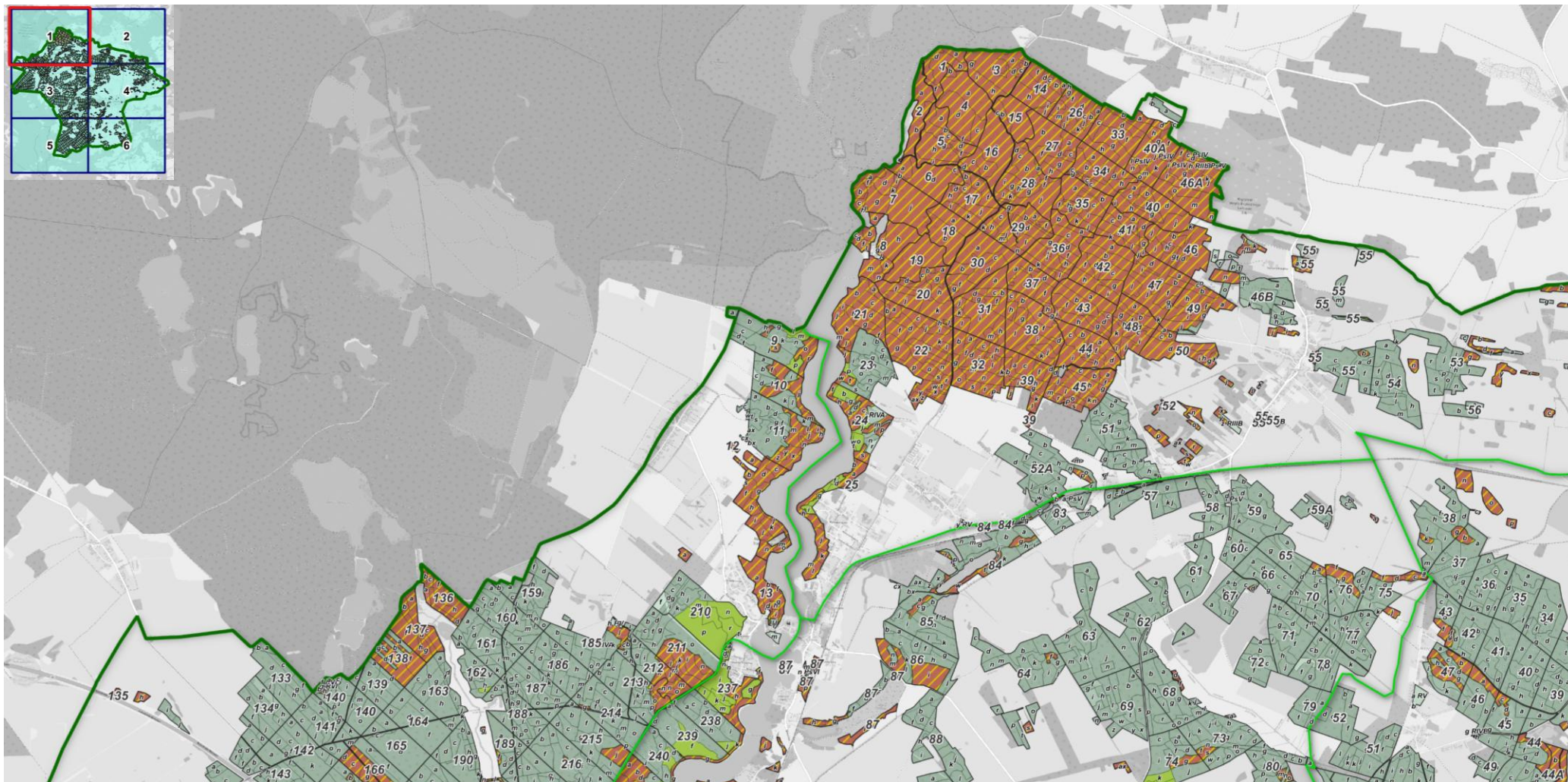



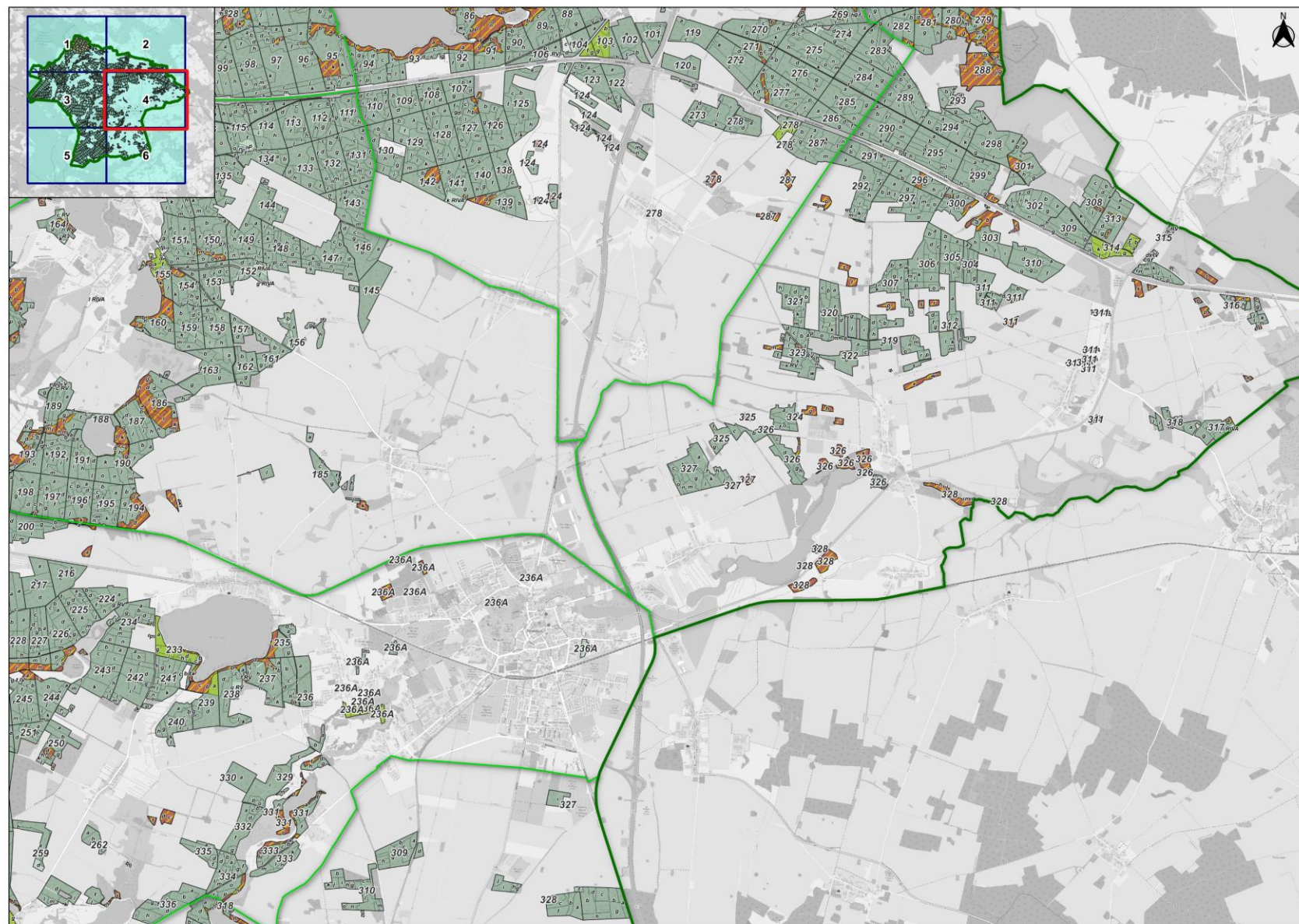

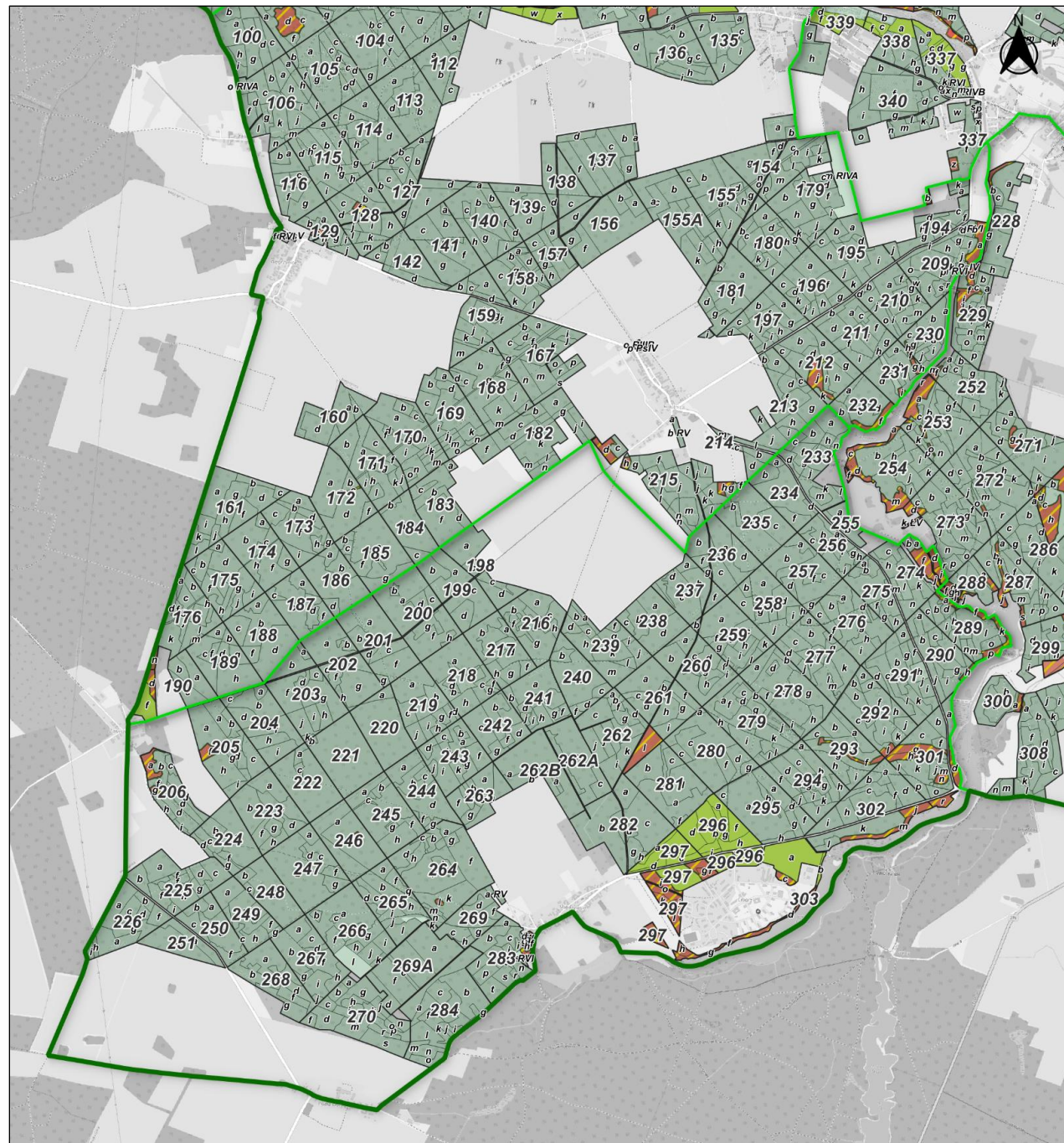
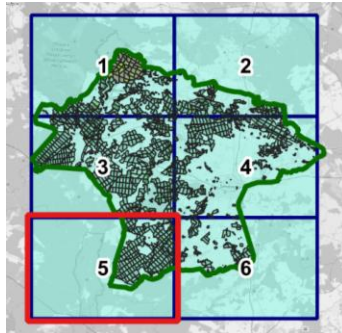

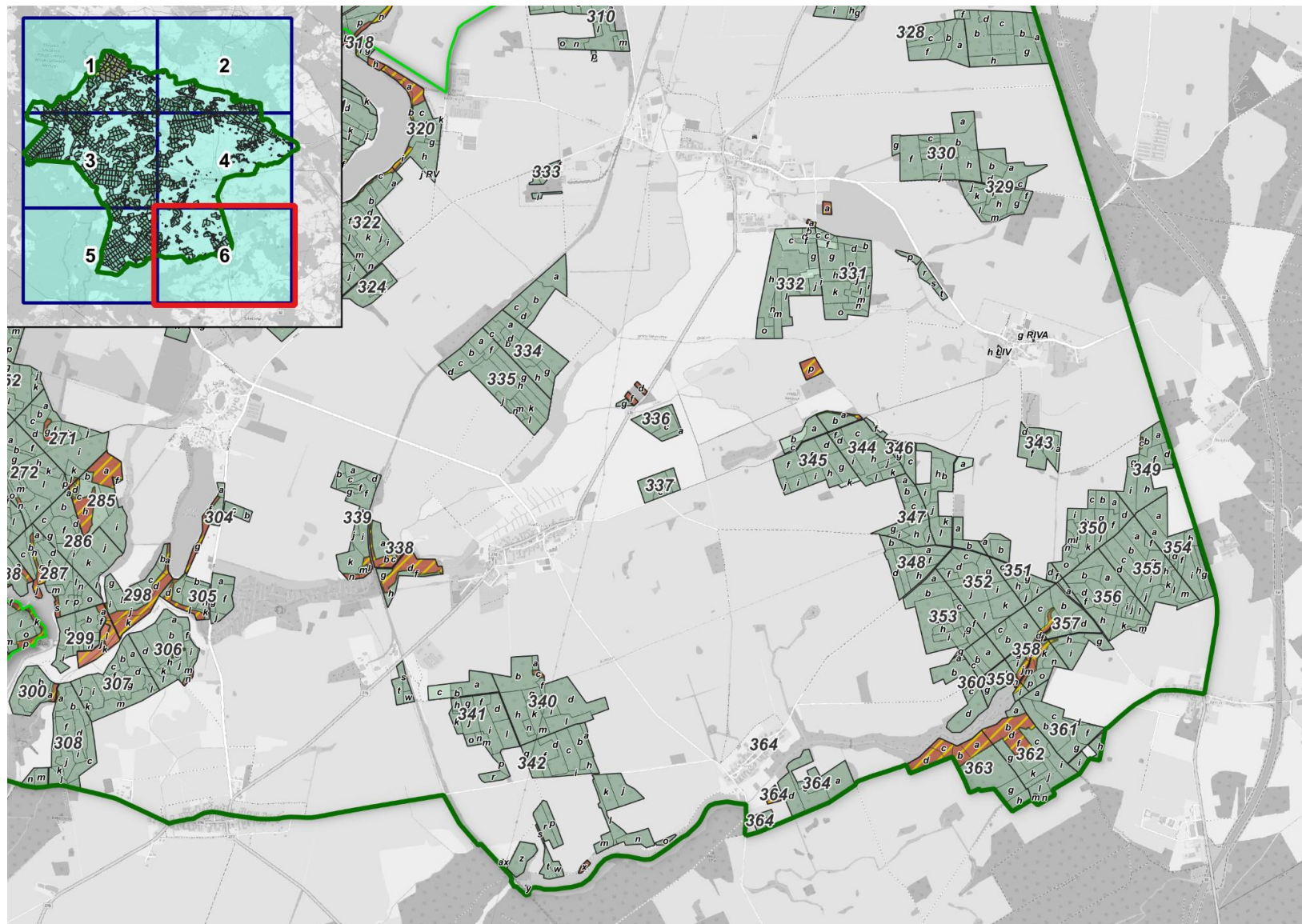



Dziękuję za uwagę.