Mapa wrażliwości przyrody w odniesieniu do potencjału energii wiatru na lądzie

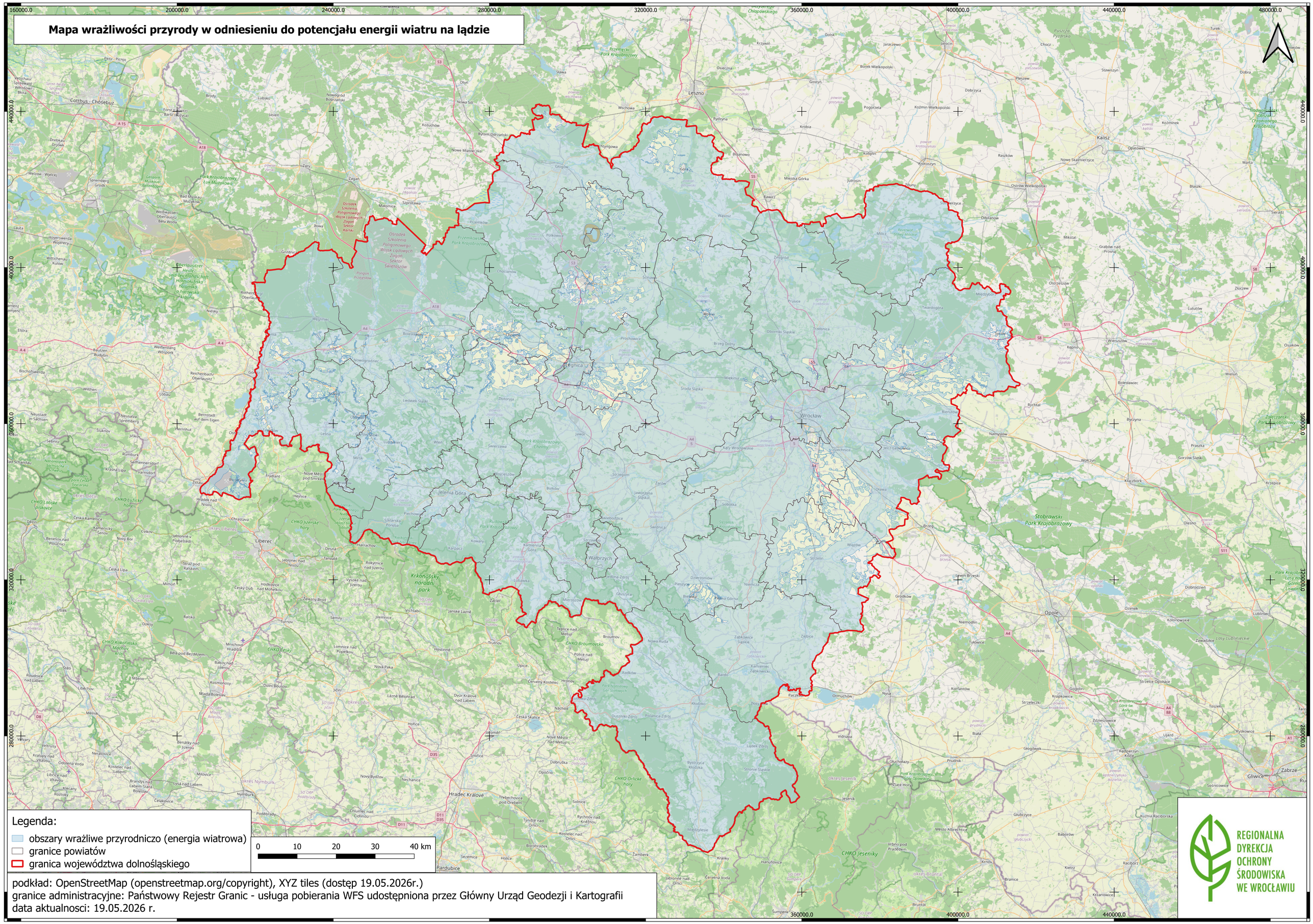

podkład: OpenStreetMap (openstreetmap.org/copyright), XYZ tiles (dostęp 19.05.2026r.)
granice administracyjne: Państwowy Rejestr Granic - usługa pobierania WFS udostępniona przez Główny Urząd Geodezji i Kartografii
data aktualnosci: 19.05.2026 r.