MAPA PRZEGLĄDOWA DRZEWOSTANÓW

NADLEŚNICTWO

SUPRAŚL

OBRĘB

SUPRAŚL

REGIONALNA DYREKCJA LASÓW PAŃSTWOWYCH W BIAŁYMSTOKU

Stan na 01.01.2026

POWIERZCHNIA 7540,57 ha (7540,2952 ha)

współwłasność 1,5914 ha

Skala 1:20 000

500 250 0 500 1 000 1 500 2 000 m

Układ współrzędnych „PL-1992"

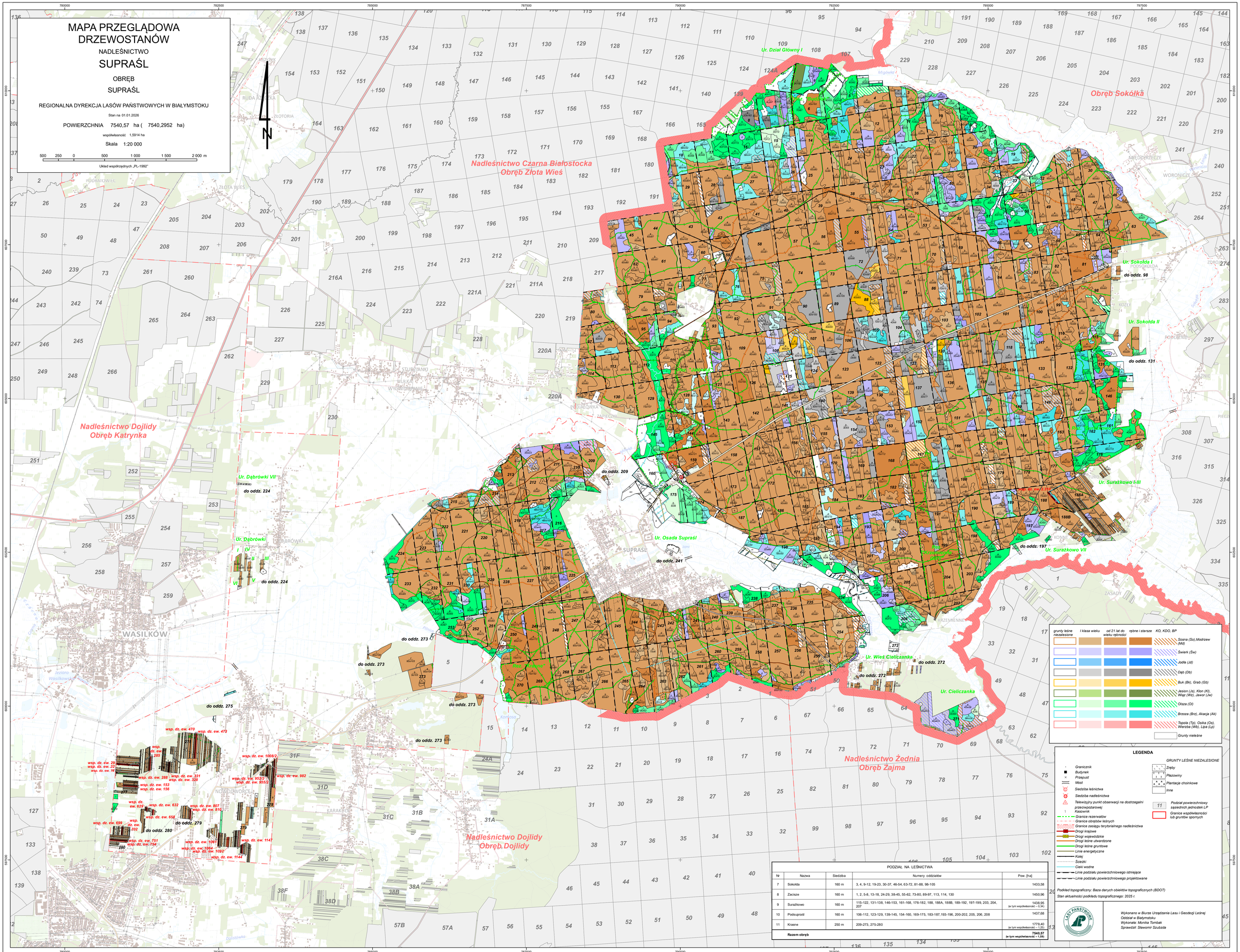

grunty leśne niezalesione	I klasa wieku	od 21 lat do wieku rębności	rębne i starsze	KO, KDO, BP
				Sosna (So),Modrzew (Md)
				Świerk (Św)
				Jodła (Jd)
				Dąb (Db)
				Buk (Bk), Grab (Gb)
				Jesion (Js), Klon (Kl), Wiąz (Wz), Jawor (Jw)
				Olsza (Ol)
				Brzoza (Brz), Akacja (Ak)
				Topola (Tp), Osika (Os), Wierzba (Wb), Lipa (Lp)
				Grunty nieleśne

LEGENDA

- Granicznik
- Budynek
- Przepust
- Most
- Siedziba leśnictwa
- Siedziba nadleśnictwa
- Telewizyjny punkt obserwacji na dostrzegalni przeciwpożarowej
- Kaszownik
- Granice rezerwatów
- Granice obrębów leśnych
- Granice zasięgu terytorialnego nadleśnictwa
- Drogi krajowe
- Drogi wojewódzkie
- Drogi leśne utwardzone
- Drogi leśne gruntowe
- Linie energetyczne
- Kolej
- Ścieżki
- Cieki wodne
- Linie podziału powierzchniowego istniejące
- Linie podziału powierzchniowego projektowane

GRUNTY LEŚNE NIEZALESIONE

- Zręby
- Płazowiny
- Plantacje choinkowe
- Inne

11 Podział powierzchniowy sąsiednich jednostek LP

Granice współwłasności lub gruntów sportnych

Podkład topograficzny: Baza danych obiektów topograficznych (BDOT)

Stan aktualności podkładu topograficznego: 2025 r.

PODZIAŁ NA LEŚNICTWA

Nr	Nazwa	Siedziba	Numery oddziałów	Pow. [ha]
7	Sokołda	160 m	3, 4, 9-12, 19-23, 30-37, 46-54, 63-72, 81-88, 98-105	1433,58
8	Zacisze	160 m	1, 2, 5-8, 13-18, 24-29, 38-45, 55-62, 73-80, 89-97, 113, 114, 130	1450,96
9	Surażkowo	160 m	115-122, 131-138, 146-153, 161-168, 176-182, 188, 188A, 188B, 189-192, 197-199, 203, 204, 207	1438,95 (w tym współwłasność – 0,34)
10	Podsupraśl	160 m	106-112, 123-129, 139-145, 154-160, 169-175, 183-187,193-196, 200-202, 205, 206, 208	1437,68
11	Krasne	250 m	209-273, 275-280	1779,40 (w tym współwłasność – 1,25)
	Razem obręb			**7540,57 (w tym współwłasność – 1,59)**

Wykonano w Biurze Urządzania Lasu i Geodezji Leśnej
Oddział w Białymstoku
Wykonała: Monika Tombak
Sprawdził: Sławomir Szabuda