EKSPERCI TECHNICZNO-MOTORYZACYJNI „RZECZOZNAWCY-PZM" SA

Rok założenia 1991

ODDZIAŁ RZESZÓW

Posiada wdrożony System Zarządzania Jakością ISO 9001:2000

35-111 RZESZÓW, ul. Wyspiańskiego 2, tel./fax 17 853 33 44, 853 96 96,

www.rzeczoznawcy-pzm.pl e-mail: rzeszow@rzeczoznawcy-pzm.pl

Ekspertyzy wykonują rzeczoznawcy

STOWARZYSZENIA RZECZOZNAWCÓW SAMOCHODOWYCH - EKSPERTMOT

należącego do FIEA - Międzynarodowej Federacji Ekspertów Samochodowych

ISO 9001:2000

WYCENA Nr: 256/2025/RZ z dnia: 2025/08/18

Rzeczoznawca : inż. Jan STARZEC

Zleceniodawca: Krajowy Ośrodek Wsparcia Rolnictwa

Adres: ul. Asnyka 7, 35-001 Rzeszów

Zlec. pismo, znak: Telefonicznie z dnia: 2025/08/06

Zadanie: Określenie wartości rynkowej pojazdu

DANE IDENTYFIKACYJNE POJAZDU

Dane: [O] VIII-2025

Marka: SEAT

Model: Leon 1.6 TDI-CR MR`13 E6 5F

Wersja: Reference S&S

Rodzaj pojazdu: Samochód osobowy

Rok produkcji: 2016

Nr rejestracyjny: RZ 0419W

VIN: VSSZZZ5FZGR102348

Nr INFO-EKSPERT	033-01376
Data pierwszej rejestracji	2016/02/05
Wskazanie drogomierza	154455 km
Okres eksploatacji pojazdu (16/02/05-25/08/18)	114 mies.
Kolor powłoki lakierowej, (rodzaj lakieru)	srebrny 2-warstwowy z efektem metalicznym
Dop. masa całk.	1850 kg
Rodzaj nadwozia	kombi (uniwersalne) 5 drzwiowe
Jednostka napędowa	z zapłonem samoczynnym
Pojemność / Moc silnika	1598 ccm / 81kW (110KM)
Doładowanie	Turbosp. z chłodn. powietrza
Liczba cylindrów / Układ cylindrów / Liczba zaworów	4 / rzędowy / 16
Rodzaj skrzyni biegów	manualna
Rodzaj napędu	przedni (4x2)

WYPOSAŻENIE STANDARDOWE (2016.03-2016.12)

L.p.	Nazwa elementu wyposażenia	L.p.	Nazwa elementu wyposażenia
1	ABS - system zapobiegający blokowaniu kół	19	Poduszki powietrzne boczne
2	Fotel kierowcy z regulacją wysokości	20	Reflektory podwójne halogenowe
3	Gniazdo 12V	21	Relingi dachowe czarne
4	Gniazdo 12V w bagażniku	22	Roleta do bagażnika
5	Immobilizer	23	Siedzenia tylne dzielone asymetrycznie i składane
6	Kierownica wielofunkcyjna	24	Sygnalizacja niezapiętych pasów bezpieczeństwa przednich
7	Klimatyzacja	25	Sygnalizacja pozostawienia włączonych świateł
8	Koło zapasowe dojazdowe 16"	26	System automatycznego hamowania
9	Komputer pokładowy	27	System kontroli ciśnienia w oponach
10	Kurtyny powietrzne boczne	28	System p/poślizgowy przy przyspieszaniu ASR
11	Lusterka zewnętrzne podgrzewane elektrycznie	29	System stabilizacji toru jazdy ESC
12	Lusterka zewnętrzne regulowane elektrycznie	30	Szyby przednie regulowane elektrycznie
13	Lusterka zewnętrzne w kolorze nadwozia	31	Światła do jazdy dziennej
14	Oświetlenie przestrzeni bagażowej	32	Tarcze kół stalowe 16"
15	Podłoga bagażnika dwupoziomowa	33	Wyświetlacz 3,5"
16	Poduszka powietrzna kierowcy	34	Zagłówki foteli przednich WOKS
17	Poduszka powietrzna kolanowa kierowcy	35	Zamek centralny zdalnie sterowany + 2 kluczyki składane
18	Poduszka powietrzna pasażera z możliwością		

Eksperci Techniczno-Motoryzacyjni "Rzeczoznawcy-PZM" SA z siedzibą w Warszawie, ul. Kochanowskiego 45/5, 01-864 Warszawa zarejestrowani pod sygn. [illegible] Sąd Rejonowy m. st. Warszawy w Warszawie, XII Wydział Gospodarczy Krajowego Rejestru Sądowego KRS 000 002 8455 NIP 526-020-55-46, wysokość kapitału zakładowego wynosi 507 250 złotych, kapitał został w pełni wpłacony

odłączenia

L.p.	Nazwa pakietu / elementu pakietu wyposażenia standardowego
1	Media System Touch SEAT
	Antena radiowa
	Radioodtwarzacz
	Głośniki 4 szt.
	Złącze kart SD
	Złącze MDI
2	Pakiet COMFORT+
	Tempomat
	Klimatyzacja automatyczna Climatronic 2 strefowa
	Czujniki parkowania - tył
	Asystent podjazdu
	System XDS
3	Światła p/mgielne przednie z doświetlaniem zakrętów
	Światła p/mgielne przednie
	System doświetlania zakrętów

KOREKTY

WARTOŚĆ BAZOWA BRUTTO (111 mies.) ..... **31 800 PLN**

KOREKTA ZA PIERWSZĄ REJESTRACJĘ ..... **- 413 PLN**

Korekta uwzględnia wpływ daty pierwszej rejestracji pojazdu (pierwszego dopuszczenia do ruchu po zakupieniu pojazdu nowego) na jego wartość. Przyjmuje się, że pojazd bazowy został zarejestrowany po raz pierwszy 2016/05/15. Pojazd wyceniany został zarejestrowany 3 miesiące wcześniej, zatem jego okres eksploatacji jest dłuższy od okresu eksploatacji pojazdu bazowego i stąd wynika ujemna korekta wartości.

KOREKTA ZA PRZEBIEG ..... **1 372 PLN**

Korekta uwzględnia wpływ przebiegu pojazdu na jego wartość. Wartość bazowa (skorygowana o wpływ pierwszej rejestracji) została określona dla przebiegu normatywnego 183 600 km. Zweryfikowany przebieg wycenianego pojazdu jest mniejszy od normatywnego o - 29 145 km. Powoduje to zastosowanie korekty wartości w wysokości 4,37%.

Wartość rynkowa brutto wyżej zidentyfikowanego pojazdu, określona na dzień wykonania opinii wynosi:

32800 PLN

(słownie: trzydzieści dwa tysiące osiemset złotych)

w tym VAT (23,0%) 6133,33 PLN

Wartość określono na podstawie:
- notowań wartości rynkowych z bazy pojazdów "Komputerowego Systemu INFO-EKSPERT" na VIII-2025 zaakceptowanych przez wykonawcę opinii,
- korekt mających wpływ na wartość pojazdu.

Rzeczoznawca certyfikowany (certyfikat nr 662/17/20/23) w zakresie kompetencji:
- CA – technika samochodowa,
- CC – wycena wartości oraz kosztów i jakości napraw pojazdów samochodowych,

wydany przez Centrum Certyfikacji Rzeczoznawców Samochodowych, posiadające akredytację Polskiego Centrum Akredytacji nr AC 068.
Numer identyfikacyjny rzeczoznawcy RS 001618 na liście Rzeczoznawców Samochodowych Ministerstwa Infrastruktury.

CERTYFIKOWANY
RZECZOZNAWCA SAMOCHODOWY
inż. Jan STARZEC

2945 STOWARZYSZENIE RZECZOZNAWCÓW TECHNIKI SAMOCHODOWEJ I RUCHU DROGOWEGO Oddział Rzeszów
inż. Jan STARZEC
RZECZOZNAWCA SAMOCHODOWY
Ministerstwa Infrastruktury Nr RS 001618
Certyfikat CCRS Nr 662/17/20

DOKUMENTACJA FOTOGRAFICZNA

do wyceny nr: 256/2025/RZ z dnia: 2025/08/18

DANE IDENTYFIKACYJNE POJAZDU Dane: [O] VIII-2025

Marka: SEAT Rok produkcji: 2016

Model: Leon 1.6 TDI-CR MR`13 E6 5F

Wersja: Reference S&S Nr rejestracyjny: RZ 0419W

Rodzaj pojazdu: Samochód osobowy

20250807_094529

20250807_094537

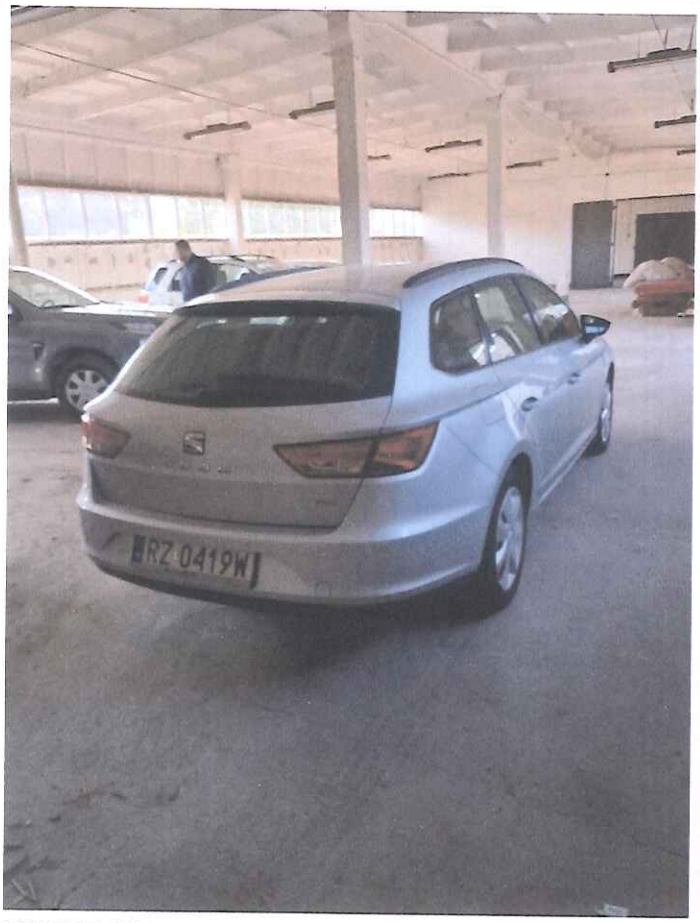

20250807_094552

20250807_094602

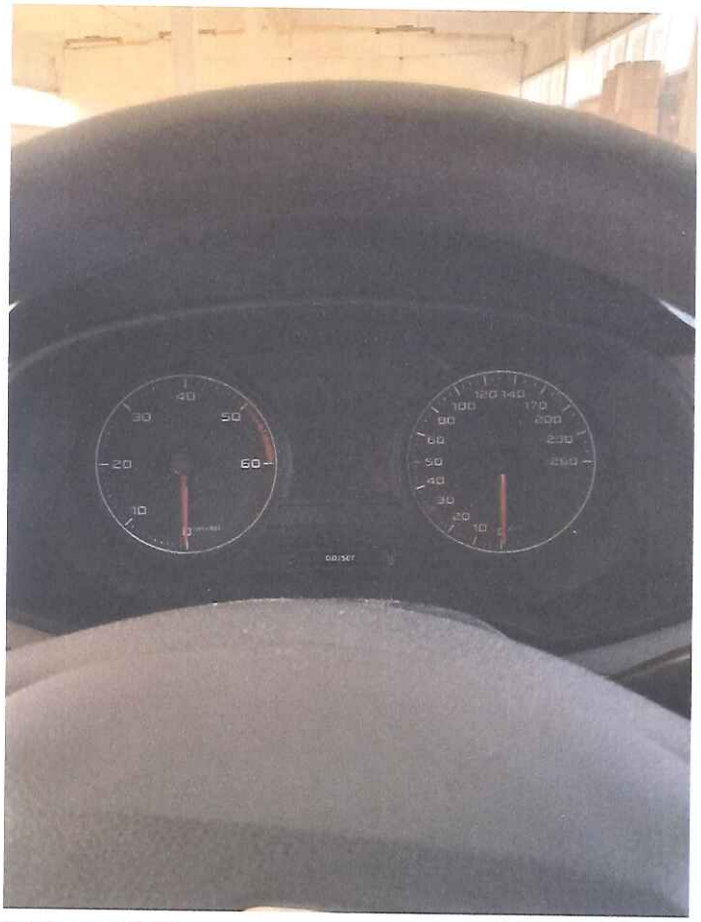

20250807_094650

20250807_094734

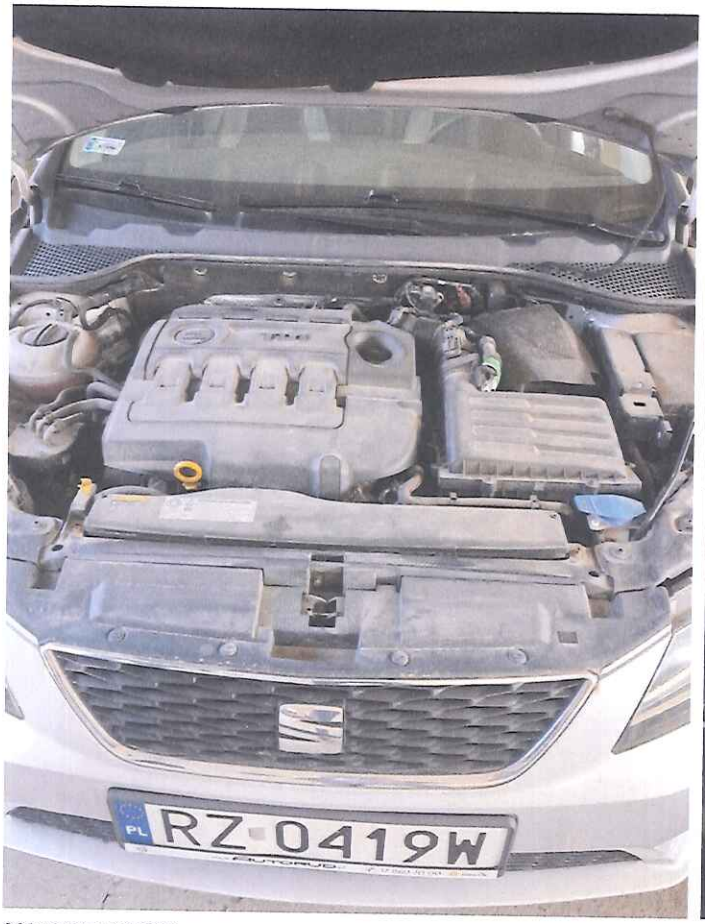

20250807_094809

20250807_094835

ARKUSZ USTALENIA WARTOŚCI POJAZDU

do wyceny nr: 256/2025/RZ z dnia: 2025/08/18

Rzeczoznawca : inż. Jan STARZEC

Zleceniodawca: Krajowy Ośrodek Wsparcia Rolnictwa
Adres: ul. Asnyka 7, 35-001 Rzeszów
Zlec. pismo, znak: Telefonicznie z dnia: 2025/08/06
Zadanie: Określenie wartości rynkowej pojazdu

DANE IDENTYFIKACYJNE POJAZDU

Dane: [O] VIII-2025

Marka: SEAT
Model: Leon 1.6 TDI-CR MR`13 E6 5F
Wersja: Reference S&S
Rodzaj pojazdu: Samochód osobowy

Rok produkcji: 2016
Nr rejestracyjny: RZ 0419W
Nr IE: 033-01376

USTALENIE WARTOŚCI POJAZDU

Ostatnia cena nowego pojazdu: 81 000 PLN brutto na 12/2016

KATALOG WARTOŚCI BAZOWYCH (BRUTTO):

rok	mies.	wart. z katal. [PLN]	wart. zadana [PLN]
2016	05	31800	31800

WARTOŚĆ BAZOWA BRUTTO (111 mies.) ..... **31 800 PLN**

Normatywny okres eksploatacji ..... **111 mies.**
DATA PIERWSZEJ REJESTRACJI (rok/mies/dn) **2016/02/05**
Rzeczywisty okres eksploatacji ..... **114 mies.**
KOREKTA ZA PIERWSZĄ REJESTRACJĘ ..... **- 413 PLN** *po korekcie:* **31 387 PLN**

LISTA WYPOSAŻENIA:

Lista wyposażenia na podstawie informacji z bazy danych na okres: 2016.03-2016.12

Przebieg normatywny ..... **183 600 km**
Przebieg rzeczywisty odczytany ..... **154 455 km**
KOREKTA ZA PRZEBIEG ..... **1 372 PLN** *po korekcie:* **32 759 PLN**

WARTOŚĆ RYNKOWA BRUTTO PO ZAOKRĄGLENIU ..... **32 800 PLN**

Rzeczoznawca certyfikowany (certyfikat nr 662/17/20/23) w zakresie kompetencji:
- CA – technika samochodowa,
- CC – wycena wartości oraz kosztów i jakości napraw pojazdów samochodowych,

wydany przez Centrum Certyfikacji Rzeczoznawców Samochodowych, posiadające akredytację Polskiego Centrum Akredytacji nr AC 068.
Numer identyfikacyjny rzeczoznawcy RS 001618 na liście Rzeczoznawców Samochodowych Ministerstwa Infrastruktury.

CERTYFIKOWANY
RZECZOZNAWCA SAMOCHODOWY
inż. Jan STARZEC

2045 STOWARZYSZENIE RZECZOZNAWCÓW TECHNIKI SAMOCHODOWEJ I RUCHU DROGOWEGO Oddział Rzeszów
inż. Jan STARZEC
RZECZOZNAWCA SAMOCHODOWY
Ministerstwa Infrastruktury Nr RS 001618
Certyfikat CCRS Nr 662/17/20

EKSPERCI TECHNICZNO-MOTORYZACYJNI „RZECZOZNAWCY-PZM" SA

Rok założenia 1991

ODDZIAŁ RZESZÓW

Posiada wdrożony System Zarządzania Jakością ISO 9001:2000

35-111 RZESZÓW, ul. Wyspiańskiego 2, tel./fax 17 853 33 44, 853 96 96,

www.rzeczoznawcy-pzm.pl e-mail: rzeszow@rzeczoznawcy-pzm.pl

Ekspertyzy wykonują rzeczoznawcy

STOWARZYSZENIA RZECZOZNAWCÓW SAMOCHODOWYCH - EKSPERTMOT

należącego do FIEA - Międzynarodowej Federacji Ekspertów Samochodowych

ISO 9001:2000

WYCENA Nr: 256/2/2025/RZ z dnia: 2025/08/18

Rzeczoznawca : inż. Jan STARZEC

Zleceniodawca: Krajowy Ośrodek Wsparcia Rolnictwa

Adres: ul. Asnyka 7, 35-001 Rzeszów

Zlec. pismo, znak: Telefonicznie z dnia: 2025/08/06

Zadanie: Określenie wartości rynkowej pojazdu

DANE IDENTYFIKACYJNE POJAZDU

Dane: [T] VIII-2025

Marka: SUZUKI Rok produkcji: 2015

Model: Vitara 1.6 VVT MR`15 E6

Wersja: Comfort 4WD Nr rejestracyjny: RZ 6030M

Rodzaj pojazdu: Samochód terenowy VIN: TSMLYE21S00140126

Nr INFO-EKSPERT	036-00723
Data pierwszej rejestracji	2015/11/19
Wskazanie drogomierza	208883 km
Okres eksploatacji pojazdu (15/11/19-25/08/18)	117 mies.
Kolor powłoki lakierowej, (rodzaj lakieru)	szary 2-warstwowy z efektem metalicznym
Dop. masa całk.	1730 kg
Rodzaj nadwozia	kombi (uniwersalne) 5 drzwiowe 5 osobowe
Konstrukcja	samonośna
Oznaczenie silnika	M16A z VVT
Jednostka napędowa	z zapłonem iskrowym (wtrysk)
Pojemność / Moc silnika	1586 ccm / 88kW (120KM)
Liczba cylindrów / Układ cylindrów / Liczba zaworów	4 / rzędowy / 16
Rodzaj skrzyni biegów	manualna
Rodzaj napędu	4WD (4x4)

WYPOSAŻENIE STANDARDOWE (2015.02-2017.04)

L.p.	Nazwa elementu wyposażenia	L.p.	Nazwa elementu wyposażenia
1	Drzwi tyłu nadwozia otwierane elektromagnetycznie	30	Sterowanie telefonem w kierownicy
2	Filtr p/pyłkowy	31	Sygnalizacja niezapiętych pasów przednich i tylnych
3	Głośniki 4 szt.	32	Sygnalizacja otwartych drzwi
4	Immobilizer	33	Sygnalizacja pozostawienia kluczyków w stacyjce
5	Klamki wewnętrzne w kolorze czarnym	34	Sygnalizacja pozostawienia włączonych świateł
6	Klamki zewnętrzne w kolorze czarnym	35	System elektronicznej kontroli toru jazdy ESP
7	Klimatyzacja	36	System ENG A-Stop
8	Kolumna kierownicy regulowana	37	System kontroli ciśnienia w oponach
9	Kurtyny powietrzne boczne	38	System kontroli trakcji
10	Lusterka zewnętrzne regulowane elektrycznie	39	System wspomagania nagłego hamowania BAS
11	Lusterka zewnętrzne w kolorze czarnym	40	System wspomagania ruszania pod górę HHC
12	Mocowanie fotelika dziecięcego ISOFIX na tylnych skrajnych siedzeniach	41	System wspomagania zjazdu ze wzniesienia HDC
13	Napinacze pasów bezpieczeństwa tylnych skrajnych siedzeń	42	Szyby atermiczne
14	Napinacze przednich pasów bezpieczeństwa z kontrolą naciągu	43	Szyby przednie regulowane elektrycznie

15	Obrotomierz	44	Światła do jazdy dziennej
16	Oparcie siedzeń tylnych dzielone asymetrycznie	45	Światła z regulacją kąta pochylenia
17	Osłona chłodnicy w kolorze czarnym	46	Tapicerka tekstylna
18	Osłony nadkoli	47	Tarcze kół stalowe 16"
19	Osłony progów	48	Wskaźnik temperatury zewnętrznej
20	Osłony zderzaków	49	Wspomaganie układu kierowniczego elektryczne
21	Poduszka powietrzna kierowcy	50	Wycieraczka szyby tylnej
22	Poduszka powietrzna kolanowa kierowcy	51	Wykończenie boczne błotników przednich w kolorze czarnym
23	Poduszka powietrzna pasażera z możliwością odłączenia	52	Wykończenie wnętrza w kolorze czarnym
24	Poduszki powietrzne boczne przednie	53	Wyświetlacz wielofunkcyjny
25	Przełącznik napędu ALLGRIP (AUTO-SPORT-SNOW-LOCK)	54	Zabezpieczenie drzwi tylnych przed otwarciem od wewnątrz
26	Radioodtwarzacz CD + MP3	55	Zamek centralny zdalnie sterowany
27	Reflektory projekcyjne	56	Zestaw głośnomówiący "Bluetooth"
28	Relingi dachowe czarne	57	Zestaw naprawczy opon
29	Sterowanie systemem audio w kierownicy	58	Złącze "USB"

L.p.	Nazwa pakietu / elementu pakietu wyposażenia standardowego
1	ABS + EBD - system dystrybucji siły hamowania ABS - system zapobiegający blokowaniu kół System dystrybucji siły hamowania elektroniczny EBD
2	Fotele przednie z regulacją wysokości Fotel kierowcy z regulacją wysokości Fotel pasażera z regulacją wysokości

STAN TECHNICZNY POJAZDU

Podczas oględzin stwierdzono:
- zderzak tylny - zarysowana powłoka lakierowa,
- pokrywa komory silnika - punktowe ubytki lakieru,

KOREKTY

WARTOŚĆ BAZOWA BRUTTO (123 mies.) ..... **43 600 PLN**

KOREKTA ZA PIERWSZĄ REJESTRACJĘ ..... **863 PLN**

Korekta uwzględnia wpływ daty pierwszej rejestracji pojazdu (pierwszego dopuszczenia do ruchu po zakupieniu pojazdu nowego) na jego wartość. Przyjmuje się, że pojazd bazowy został zarejestrowany po raz pierwszy 2015/05/15. Pojazd wyceniany został zarejestrowany 6 miesięcy później, zatem jego okres eksploatacji jest krótszy od okresu eksploatacji pojazdu bazowego i stąd wynika dodatnia korekta wartości.

KOREKTA ZA PRZEBIEG ..... **- 6 037 PLN**

Korekta uwzględnia wpływ przebiegu pojazdu na jego wartość. Wartość bazowa (skorygowana o wpływ pierwszej rejestracji) została określona dla przebiegu normatywnego 141 000 km. Zweryfikowany przebieg wycenianego pojazdu jest większy od normatywnego o 67 883 km. Powoduje to zastosowanie korekty wartości w wysokości -13,58%.

KOREKTY RÓŻNE ..... **- 1 537 PLN**

W tym:	**[%]**	**Wart. [PLN]**
Stwierdzone uszkodzenia	-4,0	-1 537

Wartość rynkowa brutto wyżej zidentyfikowanego pojazdu, określona na dzień wykonania opinii wynosi:

36900 PLN

(słownie: trzydzieści sześć tysięcy dziewięćset złotych)

w tym VAT (23,0%) 6900,00 PLN

Wartość określono na podstawie:

- notowań wartości rynkowych z bazy pojazdów "Komputerowego Systemu INFO-EKSPERT" na VIII-2025 zaakceptowanych przez wykonawcę opinii,

- korekt mających wpływ na wartość pojazdu.

Rzeczoznawca certyfikowany (certyfikat nr 662/17/20/23) w zakresie kompetencji:

- CA – technika samochodowa,
- CC – wycena wartości oraz kosztów i jakości napraw pojazdów samochodowych,

wydany przez Centrum Certyfikacji Rzeczoznawców Samochodowych, posiadające akredytację Polskiego Centrum Akredytacji nr AC 068.

Numer identyfikacyjny rzeczoznawcy RS 001618 na liście Rzeczoznawców Samochodowych Ministerstwa Infrastruktury.

CERTYFIKOWANY

RZECZOZNAWCA SAMOCHODOWY

inż. Jan STARZEC

2945 STOWARZYSZENIE RZECZOZNAWCÓW TECHNIKI SAMOCHODOWEJ I RUCHU DROGOWEGO Oddział Rzeszów

inż. Jan STARZEC

RZECZOZNAWCA SAMOCHODOWY Ministerstwa Infrastruktury Nr RS 001618 Certyfikat CCRS Nr 662/17/20

DOKUMENTACJA FOTOGRAFICZNA

do wyceny nr: 256/2/2025/RZ z dnia: 2025/08/18

DANE IDENTYFIKACYJNE POJAZDU Dane: [T] VIII-2025

Marka: SUZUKI Rok produkcji: 2015

Model: Vitara 1.6 VVT MR`15 E6

Wersja: Comfort 4WD Nr rejestracyjny: RZ 6030M

Rodzaj pojazdu: Samochód terenowy

20250807_093148

20250807_093154

20250807_093203

20250807_093211

20250807_093229

20250807_093503

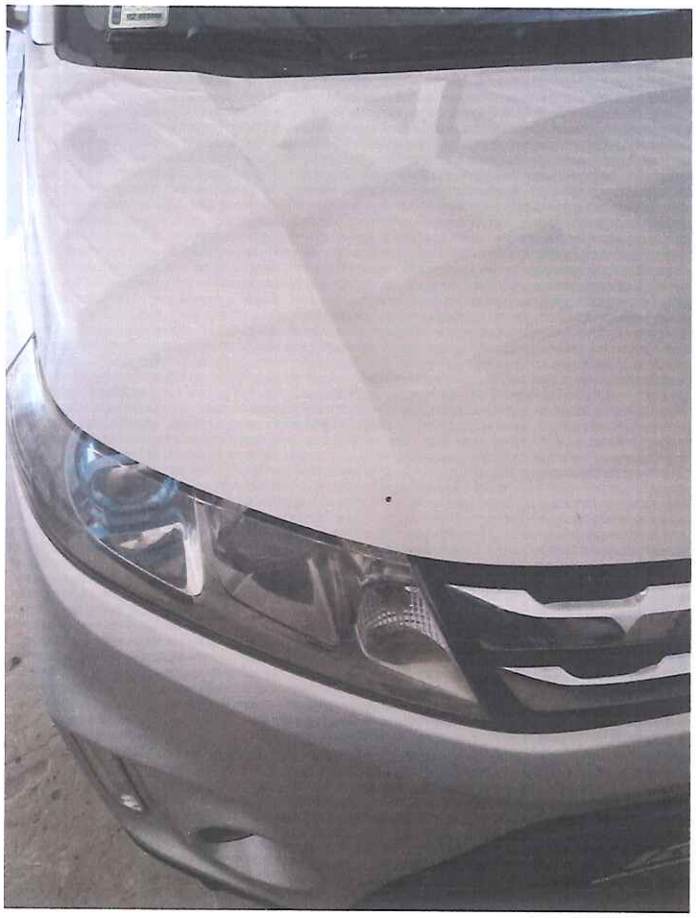

20250807_093855

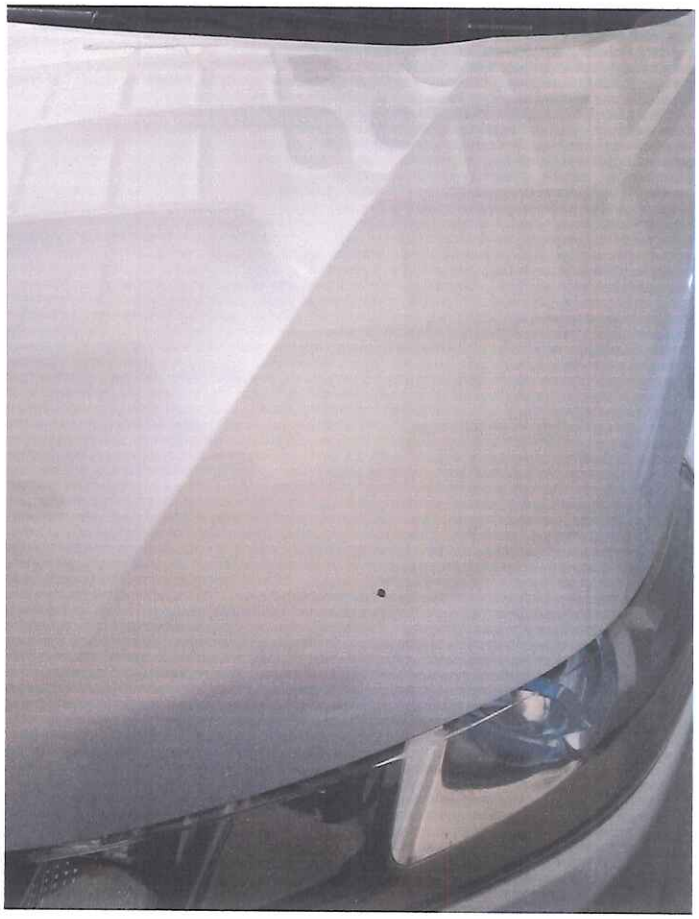

20250807_093901

ARKUSZ USTALENIA WARTOŚCI POJAZDU

do wyceny nr: 256/2/2025/RZ z dnia: 2025/08/18

Rzeczoznawca : inż. Jan STARZEC

Zleceniodawca: Krajowy Ośrodek Wsparcia Rolnictwa
Adres: ul. Asnyka 7, 35-001 Rzeszów
Zlec. pismo, znak: Telefonicznie z dnia: 2025/08/06
Zadanie: Określenie wartości rynkowej pojazdu

DANE IDENTYFIKACYJNE POJAZDU

Dane: [T] VIII-2025

Marka: SUZUKI
Model: Vitara 1.6 VVT MR`15 E6
Wersja: Comfort 4WD
Rodzaj pojazdu: Samochód terenowy

Rok produkcji: 2015
Nr rejestracyjny: RZ 6030M
Nr IE: 036-00723

USTALENIE WARTOŚCI POJAZDU

Ostatnia cena nowego pojazdu: 69 900 PLN brutto na 10/2018

KATALOG WARTOŚCI BAZOWYCH (BRUTTO):

rok	mies.	wart. z katal. [PLN]	wart. zadana [PLN]
2018	05	51300	51300
2017	05	48300	48300
2016	05	45900	45900
2015	05	43600	43600

WARTOŚĆ BAZOWA BRUTTO (123 mies.) ..... **43 600 PLN**

Normatywny okres eksploatacji ..... **123 mies.**
DATA PIERWSZEJ REJESTRACJI (rok/mies/dn) **2015/11/19**
Rzeczywisty okres eksploatacji ..... **117 mies.**
KOREKTA ZA PIERWSZĄ REJESTRACJĘ ..... **863 PLN** *po korekcie:* **44 463 PLN**

LISTA WYPOSAŻENIA:

Lista wyposażenia na podstawie informacji z bazy danych na okres: 2015.02-2017.04

Przebieg normatywny ..... **141 000 km**
Przebieg rzeczywisty odczytany ..... **208 883 km**
KOREKTA ZA PRZEBIEG ..... **- 6 037 PLN** *po korekcie:* **38 426 PLN**

ZASTOSOWANE KOREKTY RÓŻNE:

Opis korekty	[%]	Wart. [PLN]
Stwierdzone uszkodzenia	-4,0	-1 537

KOREKTY RÓŻNE ..... **- 1 537 PLN** *po korekcie:* **36 889 PLN**

WARTOŚĆ RYNKOWA BRUTTO PO ZAOKRĄGLENIU ..... **36 900 PLN**

Rzeczoznawca certyfikowany (certyfikat nr 662/17/20/23) w zakresie kompetencji:

- CA – technika samochodowa,
- CC – wycena wartości oraz kosztów i jakości napraw pojazdów samochodowych,

wydany przez Centrum Certyfikacji Rzeczoznawców Samochodowych, posiadające akredytację Polskiego Centrum Akredytacji nr AC 068.

Numer identyfikacyjny rzeczoznawcy RS 001618 na liście Rzeczoznawców Samochodowych Ministerstwa Infrastruktury.

CERTYFIKOWANY

RZECZOZNAWCA SAMOCHODOWY

inż. Jan STARZEC

2945

STOWARZYSZENIE RZECZOZNAWCÓW
TECHNIKI SAMOCHODOWEJ I RUCHU DROGOWEGO
Oddział Rzeszów

inż. Jan STARZEC

RZECZOZNAWCA SAMOCHODOWY
Ministerstwa Infrastruktury Nr RS 001618
Certyfikat CCRS Nr 662/17/20

EKSPERCI TECHNICZNO-MOTORYZACYJNI „RZECZOZNAWCY-PZM" SA

Rok założenia 1991

ODDZIAŁ RZESZÓW

Posiada wdrożony System Zarządzania Jakością ISO 9001:2000

35-111 RZESZÓW, ul. Wyspiańskiego 2, tel./fax 17 853 33 44, 853 96 96,

www.rzeczoznawcy-pzm.pl e-mail: rzeszow@rzeczoznawcy-pzm.pl

Ekspertyzy wykonują rzeczoznawcy

STOWARZYSZENIA RZECZOZNAWCÓW SAMOCHODOWYCH - EKSPERTMOT

należącego do FIEA - Międzynarodowej Federacji Ekspertów Samochodowych

ISO 9001:2000

WYCENA Nr: 256/1/2025/RZ z dnia: 2025/08/18

Rzeczoznawca : inż. Jan STARZEC

Zleceniodawca: Krajowy Ośrodek Wsparcia Rolnictwa

Adres: ul. Asnyka 7, 35-001 Rzeszów

Zlec. pismo, znak: Telefonicznie z dnia: 2025/08/06

Zadanie: Określenie wartości rynkowej pojazdu

DANE IDENTYFIKACYJNE POJAZDU

Dane: [O] VIII-2025

Marka: SUZUKI Rok produkcji: 2010

Model: SX4 VVT MR`10 E5

Wersja: Comfort 4WD Nr rejestracyjny: RZ 4962H

Rodzaj pojazdu: Samochód osobowy VIN: TSMEYB21S00535052

Nr INFO-EKSPERT	036-00597
Data pierwszej rejestracji	2010/11/29
Wskazanie drogomierza	193562 km
Okres eksploatacji pojazdu (10/11/29-25/08/18)	177 mies.
Kolor powłoki lakierowej, (rodzaj lakieru)	szary 2-warstwowy z efektem metalicznym
Dop. masa całk.	1685 kg
Rodzaj nadwozia	hatchback 5 drzwiowy
Oznaczenie silnika	M16A
Jednostka napędowa	z zapłonem iskrowym (wtrysk)
Pojemność / Moc silnika	1586 ccm / 88kW (120KM)
Liczba cylindrów / Układ cylindrów / Liczba zaworów	4 / rzędowy / 16
Rodzaj skrzyni biegów	manualna
Rodzaj napędu	4WD (4x4)

WYPOSAŻENIE STANDARDOWE (2010.04-2010.12)

L.p.	Nazwa elementu wyposażenia	L.p.	Nazwa elementu wyposażenia
1	ABS - system zapobiegający blokowaniu kół	13	Poduszka powietrzna pasażera
2	Filtr p/pyłkowy	14	Radioodtwarzacz CD + MP3
3	Fotel kierowcy z regulacją wysokości	15	Sterowanie radiem w kierownicy
4	Głośniki 8 szt.	16	System dystrybucji siły hamowania elektroniczny EBD
5	Immobilizer	17	System wspomagania nagłego hamowania
6	Klimatyzacja	18	Szyby atermiczne
7	Kolumna kierownicy regulowana	19	Szyby przednie regulowane elektrycznie
8	Komputer pokładowy	20	Światła z regulacją kąta pochylenia elektryczną
9	Lusterka zewnętrzne regulowane elektrycznie	21	Światło dodatkowe STOP
10	Lusterka zewnętrzne w kolorze nadwozia	22	Wspomaganie układu kierowniczego zmienne
11	Obrotomierz	23	Zagłówki siedzeń tylnych 3 szt.
12	Poduszka powietrzna kierowcy	24	Zamek centralny zdalnie sterowany

L.p.	Nazwa pakietu / elementu pakietu wyposażenia standardowego
1	Siedzenia tylne dzielone i składane 60/40
	Siedzenia tylne dzielone
	Siedzenia tylne składane
2	Wycieraczka i spryskiwacz tylnej szyby
	Spryskiwacz szyby tylnej
	Wycieraczka szyby tylnej

Eksperci Techniczno-Motoryzacyjni "Rzeczoznawcy-PZM" SA z siedzibą w Warszawie, ul. Kochanowskiego 45/5, 01-864 Warszawa, zarejestrowani w Sądzie Rejonowym dla m.st. Warszawy w Warszawie, XII Wydział Gospodarczy Krajowego Rejestru Sądowego pod nr KRS 000 092 8455 NIP 526-020-55-46, wysokość kapitału zakładowego wynosi 507 250 złotych, kapitał został w pełni opłacony

STAN TECHNICZNY POJAZDU

Podczas oględzin stwierdzono:
- zderzak tylny - zarysowana powłoka lakierowa,
- drzwi przednie lewe - zarysowana powłoka lakierowa,
- błotnik tylny lewy - zagięty,
- drzwi tylne prawe - punktowa korozja,

KOREKTY

WARTOŚĆ BAZOWA BRUTTO (183 mies.) ..... **21 550 PLN**

KOREKTA ZA PIERWSZĄ REJESTRACJĘ ..... **600 PLN**

Korekta uwzględnia wpływ daty pierwszej rejestracji pojazdu (pierwszego dopuszczenia do ruchu po zakupieniu pojazdu nowego) na jego wartość. Przyjmuje się, że pojazd bazowy został zarejestrowany po raz pierwszy 2010/05/15. Pojazd wyceniany został zarejestrowany 6 miesięcy później, zatem jego okres eksploatacji jest krótszy od okresu eksploatacji pojazdu bazowego i stąd wynika dodatnia korekta wartości.

KOREKTA ZA PRZEBIEG ..... **845 PLN**

Korekta uwzględnia wpływ przebiegu pojazdu na jego wartość. Wartość bazowa (skorygowana o wpływ pierwszej rejestracji) została określona dla przebiegu normatywnego 219 000 km. Zweryfikowany przebieg wycenianego pojazdu jest mniejszy od normatywnego o - 25 438 km. Powoduje to zastosowanie korekty wartości w wysokości 3,82%.

KOREKTY RÓŻNE ..... **- 3 449 PLN**

W tym:	**[%]**	**Wart. [PLN]**
Stwierdzone uszkodzenia	-15,0	-3 449

Wartość rynkowa brutto wyżej zidentyfikowanego pojazdu, określona na dzień wykonania opinii wynosi:

19500 PLN

(słownie: dziewiętnaście tysięcy pięćset złotych)

w tym VAT (23,0%) 3646,34 PLN

Wartość określono na podstawie:
- notowań wartości rynkowych z bazy pojazdów "Komputerowego Systemu INFO-EKSPERT" na VIII-2025 zaakceptowanych przez wykonawcę opinii,
- korekt mających wpływ na wartość pojazdu.

Rzeczoznawca certyfikowany (certyfikat nr 662/17/20/23) w zakresie kompetencji:
- CA – technika samochodowa,
- CC – wycena wartości oraz kosztów i jakości napraw pojazdów samochodowych,

wydany przez Centrum Certyfikacji Rzeczoznawców Samochodowych, posiadające akredytację Polskiego Centrum Akredytacji nr AC 068.
Numer identyfikacyjny rzeczoznawcy RS 001618 na liście Rzeczoznawców Samochodowych Ministerstwa Infrastruktury.

CERTYFIKOWANY
RZECZOZNAWCA SAMOCHODOWY

inż. Jan STARZEC

2945 STOWARZYSZENIE RZECZOZNAWCÓW TECHNIKI SAMOCHODOWEJ I RUCHU DROGOWEGO Oddział Rzeszów
inż. Jan STARZEC
RZECZOZNAWCA SAMOCHODOWY Ministerstwa Infrastruktury Nr RS 001618 Certyfikat CCRS Nr 662/17/20

DOKUMENTACJA FOTOGRAFICZNA

do wyceny nr: 256/1/2025/RZ z dnia: 2025/08/18

DANE IDENTYFIKACYJNE POJAZDU Dane: [O] VIII-2025

Marka: SUZUKI Rok produkcji: 2010

Model: SX4 VVT MR`10 E5

Wersja: Comfort 4WD Nr rejestracyjny: RZ 4962H

Rodzaj pojazdu: Samochód osobowy

20250807_094137

20250807_094146

20250807_094157

20250807_094208

20250807_094214

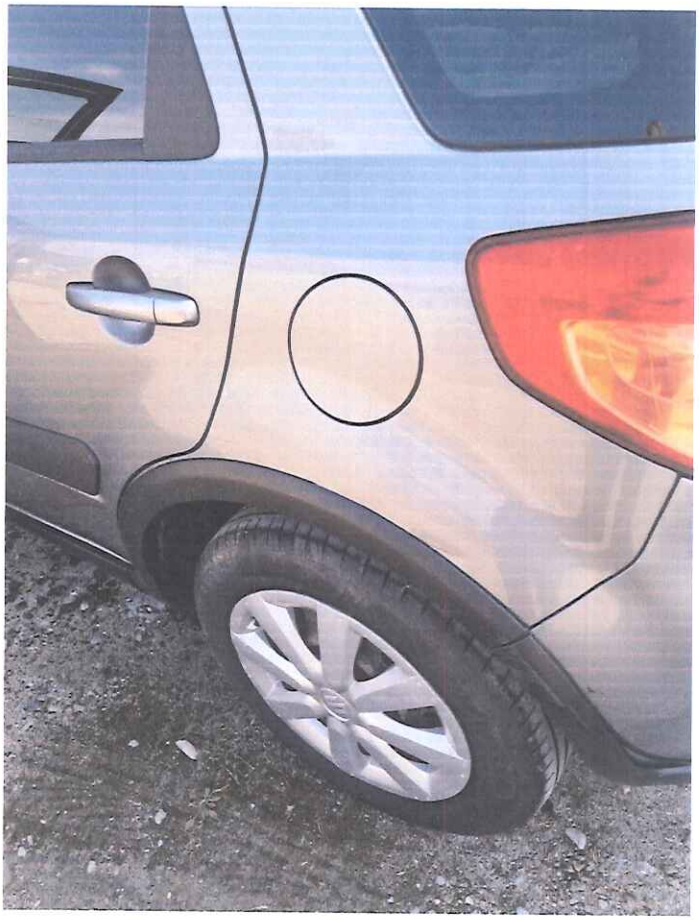

20250807_094245

20250807_094255

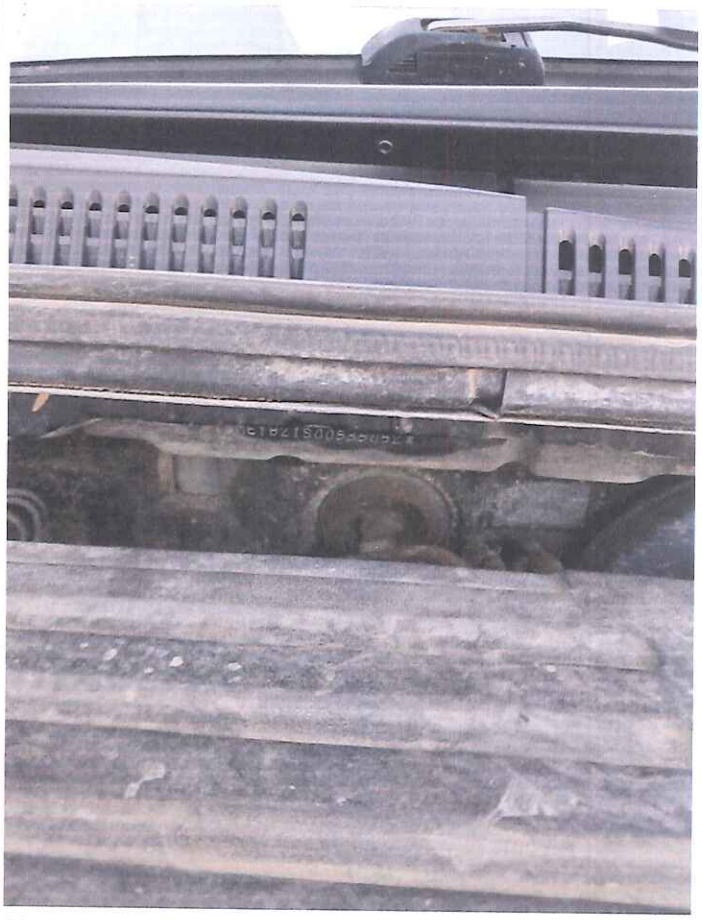

20250807_094354

20250807_094400

20250807_094423

ARKUSZ USTALENIA WARTOŚCI POJAZDU

do wyceny nr: 256/1/2025/RZ z dnia: 2025/08/18

Rzeczoznawca : inż. Jan STARZEC

Zleceniodawca: Krajowy Ośrodek Wsparcia Rolnictwa
Adres: ul. Asnyka 7, 35-001 Rzeszów
Zlec. pismo, znak: Telefonicznie z dnia: 2025/08/06
Zadanie: Określenie wartości rynkowej pojazdu

DANE IDENTYFIKACYJNE POJAZDU

Dane: [O] VIII-2025

Marka: SUZUKI
Model: SX4 VVT MR`10 E5
Wersja: Comfort 4WD
Rodzaj pojazdu: Samochód osobowy

Rok produkcji: 2010
Nr rejestracyjny: RZ 4962H
Nr IE: 036-00597

USTALENIE WARTOŚCI POJAZDU

Ostatnia cena nowego pojazdu: 63 900 PLN brutto na 11/2014

KATALOG WARTOŚCI BAZOWYCH (BRUTTO):

rok	mies.	wart. z katal. [PLN]	wart. zadana [PLN]
2014	05	28850	28850
2013	05	26800	26800
2012	05	24900	24900
2011	05	23150	23150
2010	05	21550	21550

WARTOŚĆ BAZOWA BRUTTO (183 mies.) ..... **21 550 PLN**

Normatywny okres eksploatacji ..... **183 mies.**
DATA PIERWSZEJ REJESTRACJI (rok/mies/dn) **2010/11/29**
Rzeczywisty okres eksploatacji ..... **177 mies.**
KOREKTA ZA PIERWSZĄ REJESTRACJĘ ..... **600 PLN** *po korekcie:* **22 150 PLN**

LISTA WYPOSAŻENIA:

Lista wyposażenia na podstawie informacji z bazy danych na okres: 2010.04-2010.12

Przebieg normatywny ..... **219 000 km**
Przebieg rzeczywisty odczytany ..... **193 562 km**
KOREKTA ZA PRZEBIEG ..... **845 PLN** *po korekcie:* **22 995 PLN**

ZASTOSOWANE KOREKTY RÓŻNE:

Opis korekty	[%]	Wart. [PLN]
Stwierdzone uszkodzenia	-15,0	-3 449

KOREKTY RÓŻNE ..... **- 3 449 PLN** *po korekcie:* **19 546 PLN**

WARTOŚĆ RYNKOWA BRUTTO PO ZAOKRĄGLENIU ..... **19 500 PLN**

Rzeczoznawca certyfikowany (certyfikat nr 662/17/20/23) w zakresie kompetencji:

- CA – technika samochodowa,
- CC – wycena wartości oraz kosztów i jakości napraw pojazdów samochodowych,

wydany przez Centrum Certyfikacji Rzeczoznawców Samochodowych, posiadające akredytację Polskiego Centrum Akredytacji nr AC 068.

Numer identyfikacyjny rzeczoznawcy RS 001618 na liście Rzeczoznawców Samochodowych Ministerstwa Infrastruktury.

CERTYFIKOWANY

RZECZOZNAWCA SAMOCHODOWY

inż. Jan STARZEC

2945

STOWARZYSZENIE RZECZOZNAWCÓW
TECHNIKI SAMOCHODOWEJ I RUCHU DROGOWEGO
Oddział Rzeszów

inż. Jan STARZEC

RZECZOZNAWCA SAMOCHODOWY
Ministerstwa Infrastruktury Nr RS 001618
Certyfikat CCRS Nr 662/17/20

EKSPERCI TECHNICZNO-MOTORYZACYJNI „RZECZOZNAWCY-PZM" SA

Rok założenia 1991

ODDZIAŁ RZESZÓW

Posiada wdrożony System Zarządzania Jakością ISO 9001:2000

35-111 RZESZÓW, ul. Wyspiańskiego 2, tel./fax 17 853 33 44, 853 96 96,

www.rzeczoznawcy-pzm.pl e-mail: rzeszow@rzeczoznawcy-pzm.pl

Ekspertyzy wykonują rzeczoznawcy

STOWARZYSZENIA RZECZOZNAWCÓW SAMOCHODOWYCH - EKSPERTMOT

należącego do FIEA - Międzynarodowej Federacji Ekspertów Samochodowych

ISO 9001:2000

WYCENA Nr: 256/3/2025/RZ z dnia: 2025/08/18

Rzeczoznawca : inż. Jan STARZEC

Zleceniodawca: Krajowy Ośrodek Wsparcia Rolnictwa

Adres: ul. Asnyka 7, 35-001 Rzeszów

Zlec. pismo, znak: Telefoniczne z dnia: 2025/08/06

Zadanie: Określenie wartości rynkowej pojazdu

DANE IDENTYFIKACYJNE POJAZDU

Dane: [O] VIII-2025

Marka: SUZUKI

Rok produkcji: 2012

Model: SX4 VVT MR`10 E5

Wersja: Comfort 4WD

Nr rejestracyjny: RZ 9436H

Rodzaj pojazdu: Samochód osobowy

VIN: TSMEYB21S00691303

Nr INFO-EKSPERT	036-00597
Data pierwszej rejestracji	2012/05/15
Wskazanie drogomierza	193947 km
Okres eksploatacji pojazdu (12/05/15-25/08/18)	159 mies.
Kolor powłoki lakierowej, (rodzaj lakieru)	srebrny 2-warstwowy z efektem metalicznym
Dop. masa całk.	1685 kg
Rodzaj nadwozia	hatchback 5 drzwiowy
Oznaczenie silnika	M16A
Jednostka napędowa	z zapłonem iskrowym (wtrysk)
Pojemność / Moc silnika	1586 ccm / 88kW (120KM)
Liczba cylindrów / Układ cylindrów / Liczba zaworów	4 / rzędowy / 16
Rodzaj skrzyni biegów	manualna
Rodzaj napędu	4WD (4x4)

WYPOSAŻENIE STANDARDOWE (2012.01-2012.06)

L.p.	Nazwa elementu wyposażenia	L.p.	Nazwa elementu wyposażenia
1	ABS - system zapobiegający blokowaniu kół	13	Poduszka powietrzna pasażera
2	Filtr p/pyłkowy	14	Radioodtwarzacz CD + MP3
3	Fotel kierowcy z regulacją wysokości	15	Sterowanie radiem w kierownicy
4	Głośniki 8 szt.	16	System dystrybucji siły hamowania elektroniczny EBD
5	Immobilizer	17	System wspomagania nagłego hamowania
6	Klimatyzacja	18	Szyby atermiczne
7	Kolumna kierownicy regulowana	19	Szyby przednie regulowane elektrycznie
8	Komputer pokładowy	20	Światła z regulacją kąta pochylenia elektryczną
9	Lusterka zewnętrzne regulowane elektrycznie	21	Światło dodatkowe STOP
10	Lusterka zewnętrzne w kolorze nadwozia	22	Wspomaganie układu kierowniczego zmienne
11	Obrotomierz	23	Zagłówki siedzeń tylnych 3 szt.
12	Poduszka powietrzna kierowcy	24	Zamek centralny zdalnie sterowany

L.p.	Nazwa pakietu / elementu pakietu wyposażenia standardowego
1	Siedzenia tylne dzielone i składane 60/40
	Siedzenia tylne dzielone
	Siedzenia tylne składane
2	Wycieraczka i spryskiwacz tylnej szyby
	Spryskiwacz szyby tylnej
	Wycieraczka szyby tylnej

Eksperci Techniczno-Motoryzacyjni "Rzeczoznawcy-PZM" SA z siedzibą w Warszawie, ul. Kochanowskiego 45/5, 01-864 Warszawa zarejestrowani w Sądzie Rejonowym dla m.st. Warszawy w Warszawie, XII Wydział Gospodarczy Krajowego Rejestru Sądowego pod nr KRS 000 092 8455 NIP 526-020-55-46, wysokość kapitału zakładowego wynosi 507 250 złotych, kapitał został w pełni opłacony

STAN TECHNICZNY POJAZDU

Podczas oględzin stwierdzono:
- zderzak przedni - brak listwy ochronnej z prawej strony

KOREKTY

WARTOŚĆ BAZOWA BRUTTO (159 mies.) ..... **24 900 PLN**

KOREKTA ZA PRZEBIEG ..... **263 PLN**

Korekta uwzględnia wpływ przebiegu pojazdu na jego wartość. Wartość bazowa została określona dla przebiegu normatywnego 201 000 km. Zweryfikowany przebieg wycenianego pojazdu jest mniejszy od normatywnego o - 7 053 km. Powoduje to zastosowanie korekty wartości w wysokości 1,06%.

KOREKTY RÓŻNE ..... **- 251 PLN**

W tym:	**[%]**	**Wart. [PLN]**
Stwierdzone uszkodzenia	-1,0	- 251

Wartość rynkowa brutto wyżej zidentyfikowanego pojazdu, określona na dzień wykonania opinii wynosi:

24900 PLN

(słownie: dwadzieścia cztery tysiące dziewięćset złotych)

w tym VAT (23,0%) 4656,10 PLN

Wartość określono na podstawie:
- notowań wartości rynkowych z bazy pojazdów "Komputerowego Systemu INFO-EKSPERT" na VIII-2025 zaakceptowanych przez wykonawcę opinii,
- korekt mających wpływ na wartość pojazdu.

Rzeczoznawca certyfikowany (certyfikat nr 662/17/20/23) w zakresie kompetencji:
- CA – technika samochodowa,
- CC – wycena wartości oraz kosztów i jakości napraw pojazdów samochodowych,

wydany przez Centrum Certyfikacji Rzeczoznawców Samochodowych, posiadające akredytację Polskiego Centrum Akredytacji nr AC 068.
Numer identyfikacyjny rzeczoznawcy RS 001618 na liście Rzeczoznawców Samochodowych Ministerstwa Infrastruktury.

CERTYFIKOWANY
RZECZOZNAWCA SAMOCHODOWY
inż. Jan STARZEC

2945
STOWARZYSZENIE RZECZOZNAWCÓW TECHNIKI SAMOCHODOWEJ I RUCHU DROGOWEGO
Oddział Rzeszów
inż. Jan STARZEC
RZECZOZNAWCA SAMOCHODOWY
Ministerstwa Infrastruktury Nr RS 001618
Certyfikat CCRS Nr 662/17/20

DOKUMENTACJA FOTOGRAFICZNA

do wyceny nr: 256/3/2025/RZ z dnia: 2025/08/18

DANE IDENTYFIKACYJNE POJAZDU Dane: [O] VIII-2025

Marka: SUZUKI Rok produkcji: 2012

Model: SX4 VVT MR`10 E5

Wersja: Comfort 4WD Nr rejestracyjny: RZ 9436H

Rodzaj pojazdu: Samochód osobowy

20250807_091905

20250807_091920

20250807_091933

20250807_091942

20250807_092031

20250807_092135

20250807_092703

ARKUSZ USTALENIA WARTOŚCI POJAZDU

do wyceny nr: 256/3/2025/RZ z dnia: 2025/08/18

Rzeczoznawca : inż. Jan STARZEC

Zleceniodawca: Krajowy Ośrodek Wsparcia Rolnictwa
Adres: ul. Asnyka 7, 35-001 Rzeszów
Zlec. pismo, znak: Telefoniczne z dnia: 2025/08/06
Zadanie: Określenie wartości rynkowej pojazdu

DANE IDENTYFIKACYJNE POJAZDU

Dane: [O] VIII-2025

Marka: SUZUKI
Model: SX4 VVT MR`10 E5
Wersja: Comfort 4WD
Rodzaj pojazdu: Samochód osobowy

Rok produkcji: 2012
Nr rejestracyjny: RZ 9436H
Nr IE: 036-00597

USTALENIE WARTOŚCI POJAZDU

Ostatnia cena nowego pojazdu: 63 900 PLN brutto na 11/2014

KATALOG WARTOŚCI BAZOWYCH (BRUTTO):

rok	mies.	wart. z katal. [PLN]	wart. zadana [PLN]
2014	05	28850	28850
2013	05	26800	26800
2012	05	24900	24900
2011	05	23150	23150
2010	05	21550	21550

WARTOŚĆ BAZOWA BRUTTO (159 mies.) ..... **24 900 PLN**

Normatywny okres eksploatacji ..... **159 mies.**
DATA PIERWSZEJ REJESTRACJI (rok/mies/dn) **2012/05/15**
Rzeczywisty okres eksploatacji ..... **159 mies.**

LISTA WYPOSAŻENIA:

Lista wyposażenia na podstawie informacji z bazy danych na okres: 2012.01-2012.06

Przebieg normatywny ..... **201 000 km**
Przebieg rzeczywisty odczytany ..... **193 947 km**
KOREKTA ZA PRZEBIEG ..... **263 PLN** *po korekcie:* **25 163 PLN**

ZASTOSOWANE KOREKTY RÓŻNE:

Opis korekty	[%]	Wart. [PLN]
Stwierdzone uszkodzenia	-1,0	- 251

KOREKTY RÓŻNE ..... **- 251 PLN** *po korekcie:* **24 912 PLN**

WARTOŚĆ RYNKOWA BRUTTO PO ZAOKRĄGLENIU ..... **24 900 PLN**

Rzeczoznawca certyfikowany (certyfikat nr 662/17/20/23) w zakresie kompetencji:

- CA – technika samochodowa,
- CC – wycena wartości oraz kosztów i jakości napraw pojazdów samochodowych,

wydany przez Centrum Certyfikacji Rzeczoznawców Samochodowych, posiadające akredytację Polskiego Centrum Akredytacji nr AC 068.
Numer identyfikacyjny rzeczoznawcy RS 001618 na liście Rzeczoznawców Samochodowych Ministerstwa Infrastruktury.

CERTYFIKOWANY

RZECZOZNAWCA SAMOCHODOWY

inż. Jan STARZEC

2945
STOWARZYSZENIE RZECZOZNAWCÓW TECHNIKI SAMOCHODOWEJ I RUCHU DROGOWEGO
Oddział Rzeszów
inż. Jan STARZEC
RZECZOZNAWCA SAMOCHODOWY
Ministerstwa Infrastruktury Nr RS 001618
Certyfikat CCRS Nr 662/17/20