



DZIENNIK URZĘDOWY

WOJEWÓDZTWA POMORSKIEGO

Gdańsk, dnia 6 maja 2026 r.

Poz. 1965

ZARZĄDZENIE REGIONALNEGO DYREKTORA OCHRONY ŚRODOWISKA W GDAŃSKU

z dnia 27 kwietnia 2026 r.

w sprawie rezerwatu przyrody "Jezioro Udzierz"

Na podstawie art. 13 ust. 3 ustawy z dnia 16 kwietnia 2004 roku o ochronie przyrody (Dz. U. z 2026 r. poz. 13 i 426) zarządza się, co następuje:

§ 1. 1. Rezerwat przyrody pod nazwą „Jezioro Udzierz”, zwany dalej „rezerwatem”, obejmuje obszar o powierzchni 230,15 ha, położony na terenie gminy Osiek, w powiecie starogardzkim, w województwie pomorskim.

2. Na obszarach graniczących z rezerwatem wyznacza się otulinę obejmującą obszar o powierzchni 460,75 ha, położoną na terenie gminy Osiek, w powiecie starogardzkim, w województwie pomorskim.

3. Położenie i przebieg granicy rezerwatu w postaci współrzędnych punktów jej załamania są określone w załączniku nr 1 do zarządzenia.

4. Położenie i przebieg granicy otuliny rezerwatu w postaci współrzędnych punktów jej załamania są określone w załączniku nr 2 do zarządzenia

5. Położenie i przebieg granicy rezerwatu oraz jego otuliny w postaci mapy na tle ewidencji gruntów gminy Osiek są określone w załączniku nr 3 do zarządzenia.

6. Położenie i przebieg granicy rezerwatu oraz jego otuliny w postaci mapy na tle ewidencji leśnej Nadleśnictwa Lubichowo są określone w załączniku nr 4 do zarządzenia.

§ 2. Celem ochrony rezerwatu jest zachowanie ekosystemów jeziora mezotroficznego i otaczających go szuwarów, torfowisk oraz łąk wraz z charakterystycznymi biotopami i biocenozami, w szczególności populacji i siedlisk gatunków ptaków wodno-błotnych.

§ 3. Określa się następujący rodzaj, typ i podtyp rezerwatu:

- 1) rodzaj: Wodny (W);
- 2) typ i podtyp ze względu na dominujący przedmiot ochrony:
 - a) typ - Biocenotyczny i fizjocenotyczny (PBf),
 - b) podtyp - biocenozy naturalnych i półnaturalnych (bp);
- 3) typ i podtyp ze względu na główny typ ekosystemu:
 - a) typ – Różnych ekosystemów (EE),
 - b) podtyp – ekosystemów wodnych i nieleśnych (nw).

§ 4. Nadzór nad rezerwatem sprawuje Regionalny Dyrektor Ochrony Środowiska w Gdańsku.

§ 5. Zarządzenie wchodzi w życie po upływie 14 dni od dnia ogłoszenia¹⁾.

Regionalny Dyrektor
Ochrony Środowiska
w Gdańsku

Anna Tchórzewska

¹⁾Niniejsze zarządzenie było poprzedzone zarządzeniem 101/2000 Wojewody Pomorskiego z dnia 31 maja 2000 roku w sprawie uznania za rezerwat przyrody „Jezioro Udzierz” (Dz. Urz. Woj. Pom. z 2000 r. Nr 56 poz. 348), które utraciło moc z dniem 2 sierpnia 2001 r., na podstawie art. 11, w związku z art. 1 pkt 20 lit. b, ustawy z dnia 7 grudnia 2000 r. o zmianie ustawy o ochronie przyrody (Dz. U. z 2001 r. poz. 21).

Załączniki do zarządzenia
Regionalnego Dyrektora Ochrony Środowiska w Gdańsku
z dnia 27 kwietnia 2026 r.
w sprawie rezerwatu przyrody „Jezioro Udzierz”

Załącznik nr 1 do zarządzenia
Regionalnego Dyrektora Ochrony Środowiska w Gdańsku
z dnia 27 kwietnia 2026 r.
w sprawie rezerwatu przyrody „Jezioro Udzierz”

Położenie i przebieg granicy rezerwatu przyrody „Jezioro Udzierz”.

Nr punktu załamania granicy	Współrzędne punktów załamania granicy (PL-1992) ²⁾		Nr punktu załamania granicy	Współrzędne punktów załamania granicy (PL-1992)	
	X	Y		X	Y
1	645970,25	470756,05	85	643625,93	470444,52
2	645923,40	470747,90	86	643879,78	470479,45
3	645916,46	470745,43	87	643908,86	470399,76
4	645863,71	470707,85	88	643921,69	470368,24
5	645823,83	470673,50	89	643977,61	470332,68
6	645761,14	470678,47	90	644077,79	470270,16
7	645753,08	470678,91	91	644130,78	470241,85
8	645726,37	470678,72	92	644188,04	470216,80
9	645636,21	470668,62	93	644350,05	470149,46
10	645599,21	470675,86	94	644350,44	470131,18
11	645563,16	470682,45	95	644452,45	470100,07
12	645515,53	470659,55	96	644589,75	470070,98
13	645435,98	470610,68	97	644698,10	470047,26
14	645286,05	470604,54	98	644634,58	469964,42
15	645221,51	470617,89	99	644601,17	469920,84
16	645185,62	470617,93	100	644671,53	469881,93
17	645174,78	470616,58	101	644718,19	469841,88
18	645141,33	470631,85	102	644806,44	469900,31
19	645097,37	470647,86	103	644808,81	469901,89
20	645041,40	470666,16	104	644870,22	469865,04
21	644975,25	470668,49	105	644906,78	469840,67
22	644936,94	470662,14	106	644936,37	469820,94
23	644898,88	470648,83	107	644981,83	469790,64
24	644853,14	470632,33	108	645027,94	469759,89
25	644804,04	470627,69	109	645069,05	469754,44
26	644780,40	470655,72	110	645084,41	469752,41
27	644765,45	470665,75	111	645109,15	469749,14
28	644749,83	470699,28	112	645133,92	469745,86
29	644748,30	470753,60	113	645153,73	469743,23

²⁾ Współrzędne punktów załamania granicy rezerwatu przedstawiono w układzie współrzędnych płaskich prostokątnych PL-1992, który jest jednym z układów tworzących państwowy system odniesień przestrzennych, o którym mowa w przepisach wydanych na podstawie art. 3 ust. 5 ustawy z dnia 17 maja 1989 r. - Prawo geodezyjne i kartograficzne (Dz. U. z 2024 r. poz. 1151 i 1824, z 2025 r. poz. 1019 i 1542).

30	644726,45	470810,47	114	645180,80	469738,63
31	644719,24	470854,71	115	645205,44	469734,44
32	644730,04	470876,44	116	645249,84	469726,90
33	644736,94	470921,58	117	645279,40	469721,87
34	644728,14	470960,56	118	645308,93	469716,85
35	644833,23	470938,08	119	645336,62	469712,14
36	644858,47	470933,50	120	645368,91	469706,65
37	644898,76	470926,20	121	645462,03	469689,06
38	644905,93	470932,21	122	645517,05	469743,91
39	645113,96	471293,57	123	645562,49	469791,18
40	645100,79	471323,02	124	645604,72	469836,26
41	645086,78	471354,36	125	645635,27	469871,61
42	645073,83	471383,36	126	645683,66	469930,46
43	645067,83	471396,77	127	645753,07	470006,35
44	645059,81	471424,56	128	645776,02	470025,16
45	645050,08	471458,22	129	645791,04	470037,48
46	645036,72	471491,10	130	645867,67	470058,43
47	645018,60	471511,73	131	645897,70	470073,91
48	644999,96	471532,97	132	645914,64	470090,06
49	644980,80	471547,76	133	645928,97	470112,38
50	644962,81	471561,63	134	645968,73	470228,03
51	644939,52	471579,58	135	645981,47	470269,43
52	644915,80	471597,89	136	645989,04	470294,03
53	644888,44	471603,31	137	646044,60	470374,96
54	644829,23	471615,07	138	646055,77	470446,09
55	644792,53	471615,97	139	646040,69	470515,12
56	644757,53	471616,81	140	645996,38	470610,40
57	644721,78	471617,67	141	645962,68	470655,88
58	644685,94	471618,54	142	645987,06	470675,80
59	644649,73	471619,43	143	646116,32	470659,51
60	644602,54	471615,46	144	646157,02	470677,05
61	644553,32	471596,59	145	646196,43	470694,10
62	644462,29	471558,33	146	646224,67	470704,73
63	644416,58	471196,49	147	646246,65	470713,06
64	644376,28	471195,62	148	646294,82	470759,98
65	644372,26	471256,93	149	646312,70	470778,95
66	644333,97	471234,83	150	646343,08	470833,47
67	644321,47	471248,80	151	646465,22	470854,03
68	644284,20	471232,42	152	646569,12	470930,91
69	644261,57	471203,38	153	646585,99	470941,95
70	644224,64	471178,31	154	646590,27	470947,85
71	644160,54	471132,07	155	646578,15	470994,84
72	644159,47	471131,14	156	646540,31	471005,06
73	644124,29	471100,15	157	646363,25	470982,09

74	644078,66	471048,83	158	646308,36	470974,61
75	644029,88	470999,77	159	646255,63	470966,81
76	643985,71	470927,78	160	646189,74	470929,60
77	643921,57	470824,87	161	646154,50	470898,80
78	643854,98	470735,70	162	646146,94	470878,20
79	643829,68	470741,24	163	646095,03	470836,54
80	643793,58	470668,97	164	646049,34	470767,83
81	643790,66	470589,13	165	646025,95	470750,33
82	643620,81	470614,19	166	645995,35	470745,00
83	643606,35	470593,17	167	645970,25	470756,05
84	643624,60	470546,35			

Załącznik nr 2 do zarządzenia
Regionalnego Dyrektora Ochrony Środowiska w Gdańsku
z dnia 27 kwietnia 2026 r.
w sprawie rezerwatu przyrody „Jezioro Udzierz”

Położenie i przebieg granicy otuliny rezerwatu przyrody „Jezioro Udzierz”.

Nr punktu załamania granicy	Współrzędne punktów załamania granicy (PL-1992)		Nr punktu załamania granicy	Współrzędne punktów załamania granicy (PL-1992)	
	X	Y		X	Y
1	646392,90	471378,18	296	646224,67	470704,73
2	646329,51	471309,65	297	646196,43	470694,10
3	646292,26	471340,77	298	646157,02	470677,05
4	646250,56	471297,16	299	646116,32	470659,51
5	646227,06	471317,27	300	645987,06	470675,80
6	646212,46	471296,93	301	645962,68	470655,88
7	646152,63	471364,79	302	645996,38	470610,40
8	646132,40	471387,72	303	646040,69	470515,12
9	646120,16	471402,52	304	646055,77	470446,09
10	646105,49	471420,25	305	646044,60	470374,96
11	646099,76	471427,18	306	645989,04	470294,03
12	646092,40	471401,82	307	645981,47	470269,43
13	646088,22	471393,05	308	645968,73	470228,03
14	646077,19	471367,72	309	645928,97	470112,38
15	646069,57	471330,95	310	645914,64	470090,06
16	646068,83	471305,19	311	645897,70	470073,91
17	646068,63	471298,45	312	645867,67	470058,43
18	646066,20	471275,00	313	645791,04	470037,48
19	646062,79	471257,19	314	645776,02	470025,16
20	646060,47	471245,07	315	645753,07	470006,35
21	646052,67	471222,15	316	645683,66	469930,46
22	646044,28	471200,22	317	645635,27	469871,61
23	646026,50	471178,99	318	645604,72	469836,26
24	646008,20	471157,45	319	645562,49	469791,18
25	645970,65	471106,82	320	645517,05	469743,91
26	645839,24	470930,49	321	645462,03	469689,06
27	645806,54	470884,32	322	645368,91	469706,65
28	645775,87	470888,33	323	645336,62	469712,14
29	645772,91	470898,40	324	645308,93	469716,85
30	645729,59	470992,88	325	645279,40	469721,87
31	645694,83	470980,20	326	645249,84	469726,90
32	645687,90	470977,60	327	645205,44	469734,44
33	645701,93	470946,52	328	645180,80	469738,63
34	645569,25	471010,04	329	645153,73	469743,23
35	645541,15	471023,12	330	645133,92	469745,86
36	645520,73	471033,02	331	645109,15	469749,14
37	645453,81	471073,46	332	645084,41	469752,41

38	645405,93	471096,78	333	645069,05	469754,44
39	645372,82	471139,02	334	645027,94	469759,89
40	645362,77	471168,63	335	644981,83	469790,64
41	645352,72	471198,23	336	644936,37	469820,94
42	645313,05	471280,92	337	644906,78	469840,67
43	645268,63	471366,05	338	644870,22	469865,04
44	645223,50	471447,97	339	644808,81	469901,89
45	645111,32	471473,47	340	644806,44	469900,31
46	645133,82	471563,37	341	644718,19	469841,88
47	645142,62	471598,54	342	644701,87	469815,13
48	645153,57	471642,28	343	644705,76	469779,83
49	645164,51	471686,01	344	644697,98	469761,33
50	645170,84	471711,32	345	644690,65	469734,39
51	645177,85	471739,30	346	644691,18	469689,63
52	645184,85	471767,28	347	644714,09	469620,06
53	645184,85	471767,28	348	644758,98	469575,87
54	645177,59	471782,64	349	644799,18	469555,93
55	645153,75	471862,29	350	644832,28	469539,30
56	644720,42	471978,12	351	644843,02	469533,62
57	644718,25	471976,62	352	644852,80	469525,86
58	644682,76	471952,18	353	644914,23	469477,07
59	644688,07	471927,89	354	644928,25	469465,95
60	644657,79	471932,94	355	644969,78	469426,81
61	644654,53	471929,38	356	645007,01	469391,73
62	644635,81	471916,03	357	645032,99	469367,27
63	644601,22	471902,46	358	645038,56	469364,35
64	644569,41	471890,84	359	645014,95	469352,66
65	644547,94	471879,98	360	644989,68	469338,74
66	644529,54	471864,86	361	644975,99	469328,55
67	644480,57	471825,29	362	644946,36	469306,26
68	644465,69	471813,83	363	644927,70	469294,31
69	644468,20	471795,29	364	644905,54	469277,97
70	644469,79	471785,51	365	644900,09	469271,27
71	644410,40	471778,69	366	644883,51	469241,34
72	644396,07	471720,15	367	644847,75	469226,83
73	644377,39	471643,86	368	644810,86	469215,08
74	644368,95	471609,39	369	644808,23	469210,60
75	644366,10	471610,36	370	644798,29	469194,35
76	644363,25	471611,33	371	644794,25	469195,53
77	644331,72	471622,02	372	644762,11	469204,92
78	644296,76	471702,00	373	644729,99	469211,23
79	644294,17	471707,91	374	644730,63	469209,99
80	644277,81	471740,60	375	644731,79	469207,68
81	644253,93	471742,98	376	644745,71	469180,16
82	644245,90	471758,83	377	644747,84	469175,94
83	644243,26	471789,12	378	644783,89	469105,35

84	644236,37	471796,07	379	644889,56	468909,19
85	644221,97	471800,13	380	644905,91	468884,62
86	644211,72	471799,39	381	644915,11	468870,34
87	644185,99	471793,76	382	644940,02	468844,60
88	644176,88	471814,28	383	644980,98	468831,64
89	644167,88	471834,60	384	645023,92	468889,94
90	644183,63	471876,48	385	645048,00	468870,90
91	644182,72	471917,83	386	645103,09	468962,62
92	644182,67	471919,91	387	645008,24	469034,71
93	644195,12	471964,19	388	645010,99	469038,72
94	644203,56	471994,21	389	645013,54	469042,42
95	644187,54	472011,47	390	645057,44	469106,79
96	644157,89	472043,41	391	645113,24	469096,71
97	644149,32	472089,34	392	645194,92	469045,93
98	644148,00	472090,34	393	645197,89	469044,08
99	644114,73	472115,39	394	645205,30	469038,99
100	644153,85	472176,56	395	645224,87	469025,49
101	644184,21	472164,76	396	645259,99	469000,02
102	644209,38	472157,87	397	645328,59	469041,03
103	644225,40	472157,22	398	645349,17	469035,97
104	644265,81	472155,57	399	645374,10	469001,15
105	644255,60	472212,65	400	645410,94	468950,48
106	644207,76	472223,87	401	645457,36	468884,82
107	644187,61	472260,35	402	645486,05	468881,47
108	644178,95	472271,43	403	645569,02	468871,38
109	644176,27	472274,85	404	645594,77	468868,29
110	644161,33	472293,95	405	645611,25	468869,05
111	644130,25	472333,69	406	645673,99	468902,69
112	644116,40	472351,39	407	645691,87	468940,19
113	644123,96	472365,60	408	645695,37	468954,50
114	644157,81	472429,17	409	645643,47	468975,98
115	644207,65	472511,86	410	645625,70	468980,73
116	644244,93	472501,47	411	645625,96	468982,58
117	644207,65	472511,86	412	645648,80	469060,73
118	644113,03	472538,54	413	645649,85	469064,06
119	644004,18	472505,01	414	645668,66	469125,00
120	643985,30	472498,41	415	645688,34	469136,21
121	643987,25	472490,84	416	645727,35	469158,27
122	643918,31	472477,58	417	645818,30	469137,45
123	643876,28	472423,91	418	645901,86	469121,29
124	643806,09	472332,70	419	645992,66	469064,67
125	643797,93	472322,20	420	646028,92	469041,90
126	643754,13	472265,75	421	646060,80	469022,04
127	643751,82	472196,34	422	646118,86	468970,60
128	643748,90	472133,83	423	646143,53	468949,32
129	643750,77	472098,11	424	646138,43	468910,36

130	643755,52	472007,02	425	646133,19	468846,14
131	643766,89	471798,45	426	646132,87	468842,13
132	643769,84	471705,43	427	646132,46	468837,18
133	643774,50	471504,16	428	646214,70	468851,62
134	643777,74	471404,25	429	646222,52	468846,46
135	643783,96	471254,03	430	646226,26	468849,70
136	643787,90	471102,57	431	646233,04	468853,20
137	643722,92	471029,33	432	646265,87	468855,90
138	643668,29	470965,52	433	646294,24	468858,00
139	643658,82	470954,40	434	646338,47	468854,68
140	643596,70	470881,90	435	646366,02	468858,37
141	643533,48	470809,66	436	646394,98	468867,23
142	643500,54	470734,22	437	646433,92	468881,13
143	643455,19	470605,87	438	646490,11	468899,75
144	643456,68	470555,93	439	646530,61	468909,25
145	643458,50	470494,96	440	646548,04	468911,92
146	643486,13	470440,39	441	646569,82	468913,58
147	643494,70	470423,34	442	646576,34	468913,80
148	643511,29	470389,68	443	646622,87	468919,00
149	643536,71	470337,90	444	646688,50	468923,71
150	643539,17	470332,90	445	646747,37	468958,40
151	643549,95	470310,93	446	646763,37	468967,43
152	643594,04	470278,10	447	646799,91	468976,02
153	643783,13	470137,31	448	646808,93	468975,98
154	643816,67	470113,43	449	646829,77	468977,89
155	643922,24	470038,25	450	646825,57	468984,03
156	643971,48	470003,18	451	646700,46	469164,88
157	644002,00	470001,77	452	646669,24	469206,32
158	644063,73	469964,11	453	646642,29	469246,01
159	644075,59	469964,03	454	646615,43	469289,89
160	644107,77	469943,53	455	646561,79	469239,83
161	644134,47	469921,76	456	646541,10	469270,59
162	644207,04	469882,34	457	646519,37	469297,11
163	644238,61	469871,30	458	646468,05	469364,68
164	644277,60	469866,85	459	646457,43	469378,48
165	644307,57	469875,71	460	646441,22	469369,42
166	644323,76	469887,88	461	646443,47	469404,04
167	644327,35	469890,59	462	646430,72	469436,56
168	644330,95	469893,30	463	646430,42	469455,09
169	644332,19	469894,68	464	646431,68	469465,20
170	644339,23	469899,53	465	646430,43	469470,28
171	644343,40	469902,66	466	646428,87	469472,45
172	644365,67	469919,43	467	646423,18	469476,35
173	644433,34	469957,19	468	646391,63	469496,77
174	644502,15	469956,43	469	646375,24	469507,67
175	644545,49	469948,12	470	646358,58	469517,80

176	644577,18	469932,63	471	646418,83	469566,16
177	644601,17	469920,84	472	646455,71	469595,84
178	644634,58	469964,42	473	646491,80	469624,50
179	644698,10	470047,26	474	646615,68	469725,83
180	644589,75	470070,98	475	646650,85	469754,78
181	644452,45	470100,07	476	646738,19	469825,38
182	644350,44	470131,18	477	646734,92	469830,39
183	644350,05	470149,46	478	646709,61	469888,86
184	644188,04	470216,80	479	646687,90	469943,72
185	644130,78	470241,85	480	646686,57	469947,07
186	644077,79	470270,16	481	646680,70	469961,92
187	643977,61	470332,68	482	646658,97	470012,73
188	643921,69	470368,24	483	646657,40	470016,41
189	643908,86	470399,76	484	646635,28	470072,34
190	643879,78	470479,45	485	646631,71	470080,61
191	643625,93	470444,52	486	646620,63	470106,30
192	643624,60	470546,35	487	646608,20	470135,08
193	643606,35	470593,17	488	646617,09	470138,45
194	643620,81	470614,19	489	646589,98	470204,57
195	643790,66	470589,13	490	646588,40	470213,40
196	643793,58	470668,97	491	646534,60	470332,68
197	643829,68	470741,24	492	646532,73	470344,13
198	643854,98	470735,70	493	646530,81	470355,96
199	643921,57	470824,87	494	646538,94	470459,03
200	643985,71	470927,78	495	646536,02	470479,10
201	644029,88	470999,77	496	646525,00	470520,90
202	644078,66	471048,83	497	646517,84	470539,98
203	644124,29	471100,15	498	646498,69	470584,82
204	644159,47	471131,14	499	646521,54	470602,33
205	644160,54	471132,07	500	646536,12	470602,55
206	644224,64	471178,31	501	646548,51	470585,55
207	644261,57	471203,38	502	646558,38	470589,00
208	644284,20	471232,42	503	646581,83	470597,21
209	644321,47	471248,80	504	646600,28	470588,09
210	644333,97	471234,83	505	646603,93	470575,62
211	644372,26	471256,93	506	646606,71	470575,55
212	644376,28	471195,62	507	646620,95	470575,22
213	644416,58	471196,49	508	646633,02	470558,36
214	644462,29	471558,33	509	646692,92	470606,93
215	644553,32	471596,59	510	646722,34	470643,19
216	644602,54	471615,46	511	646720,60	470668,14
217	644649,73	471619,43	512	646701,81	470676,37
218	644685,94	471618,54	513	646707,97	470694,67
219	644721,78	471617,67	514	646726,95	470703,94
220	644757,53	471616,81	515	646810,91	470727,14
221	644792,53	471615,97	516	646820,16	470729,70

222	644829,23	471615,07	517	646820,97	470759,93
223	644888,44	471603,31	518	646839,30	470772,45
224	644915,80	471597,89	519	646860,48	470771,05
225	644939,52	471579,58	520	646895,75	470791,76
226	644962,81	471561,63	521	646912,50	470789,23
227	644980,80	471547,76	522	646945,94	470786,47
228	644999,96	471532,97	523	646968,54	470784,79
229	645018,60	471511,73	524	646971,59	470784,81
230	645036,72	471491,10	525	646984,54	470788,04
231	645050,08	471458,22	526	646999,79	470799,90
232	645059,81	471424,56	527	647022,88	470820,20
233	645067,83	471396,77	528	647023,30	470820,24
234	645073,83	471383,36	529	647033,52	470829,48
235	645086,78	471354,36	530	647038,96	470833,33
236	645100,79	471323,02	531	647044,40	470836,37
237	645113,96	471293,57	532	647052,55	470835,15
238	644905,93	470932,21	533	647063,64	470834,74
239	644898,76	470926,20	534	647085,61	470830,86
240	644858,47	470933,50	535	647100,07	470831,98
241	644833,23	470938,08	536	647103,92	470828,64
242	644728,14	470960,56	537	647105,99	470825,83
243	644736,94	470921,58	538	647109,88	470825,90
244	644730,04	470876,44	539	647137,45	470837,57
245	644719,24	470854,71	540	647141,30	470840,10
246	644726,45	470810,47	541	647143,12	470850,73
247	644748,30	470753,60	542	647147,83	470853,79
248	644749,83	470699,28	543	647153,56	470853,30
249	644765,45	470665,75	544	647163,33	470844,74
250	644780,40	470655,72	545	647181,34	470852,65
251	644804,04	470627,69	546	647191,27	470853,22
252	644853,14	470632,33	547	647196,88	470861,76
253	644898,88	470648,83	548	647208,43	470870,96
254	644936,94	470662,14	549	647214,78	470868,52
255	644975,25	470668,49	550	647216,43	470871,69
256	645041,40	470666,16	551	647223,21	470884,33
257	645097,37	470647,86	552	647253,66	470941,10
258	645141,33	470631,85	553	647270,35	470975,88
259	645174,78	470616,58	554	647285,03	471003,65
260	645185,62	470617,93	555	647316,45	471063,11
261	645221,51	470617,89	556	647364,17	471153,64
262	645286,05	470604,54	557	647396,55	471215,36
263	645435,98	470610,68	558	647429,54	471280,28
264	645515,53	470659,55	559	647432,45	471285,97
265	645563,16	470682,45	560	647358,78	471291,81
266	645599,21	470675,86	561	647320,36	471294,07
267	645636,21	470668,62	562	647313,01	471295,19

268	645726,37	470678,72	563	647304,97	471295,97
269	645753,08	470678,91	564	647285,47	471289,95
270	645761,14	470678,47	565	647275,80	471285,14
271	645823,83	470673,50	566	647131,35	471208,75
272	645863,71	470707,85	567	647085,83	471191,47
273	645916,46	470745,43	568	647064,90	471188,88
274	645923,40	470747,90	569	647054,20	471189,58
275	645970,25	470756,05	570	647024,07	471194,08
276	645995,35	470745,00	571	647000,11	471192,40
277	646025,95	470750,33	572	646971,29	471185,59
278	646049,34	470767,83	573	646939,76	471170,12
279	646095,03	470836,54	574	646912,94	471159,89
280	646146,94	470878,20	575	646885,56	471155,16
281	646154,50	470898,80	576	646800,93	471155,91
282	646189,74	470929,60	577	646762,86	471160,89
283	646255,63	470966,81	578	646740,73	471162,78
284	646308,36	470974,61	579	646700,37	471159,76
285	646363,25	470982,09	580	646662,41	471153,29
286	646540,31	471005,06	581	646640,05	471155,58
287	646578,15	470994,84	582	646565,76	471188,39
288	646590,27	470947,85	583	646532,48	471227,42
289	646585,99	470941,95	584	646456,46	471311,75
290	646569,12	470930,91	585	646437,74	471337,69
291	646465,22	470854,03	586	646422,53	471358,20
292	646343,08	470833,47	587	646409,89	471375,08
293	646312,70	470778,95	588	646399,16	471383,86
294	646294,82	470759,98	589	646392,90	471378,18
295	646246,65	470713,06			

Załącznik nr 3 do zarządzenia
Regionalnego Dyrektora Ochrony Środowiska w Gdańsku
z dnia 27 kwietnia 2026 r.
w sprawie rezerwatu przyrody „Jeziro Udzierz”

Położenie i przebieg granicy rezerwatu przyrody „Jeziro Udzierz” oraz jego otuliny w postaci mapy na tle ewidencji gruntów gminy Osiek³⁾.

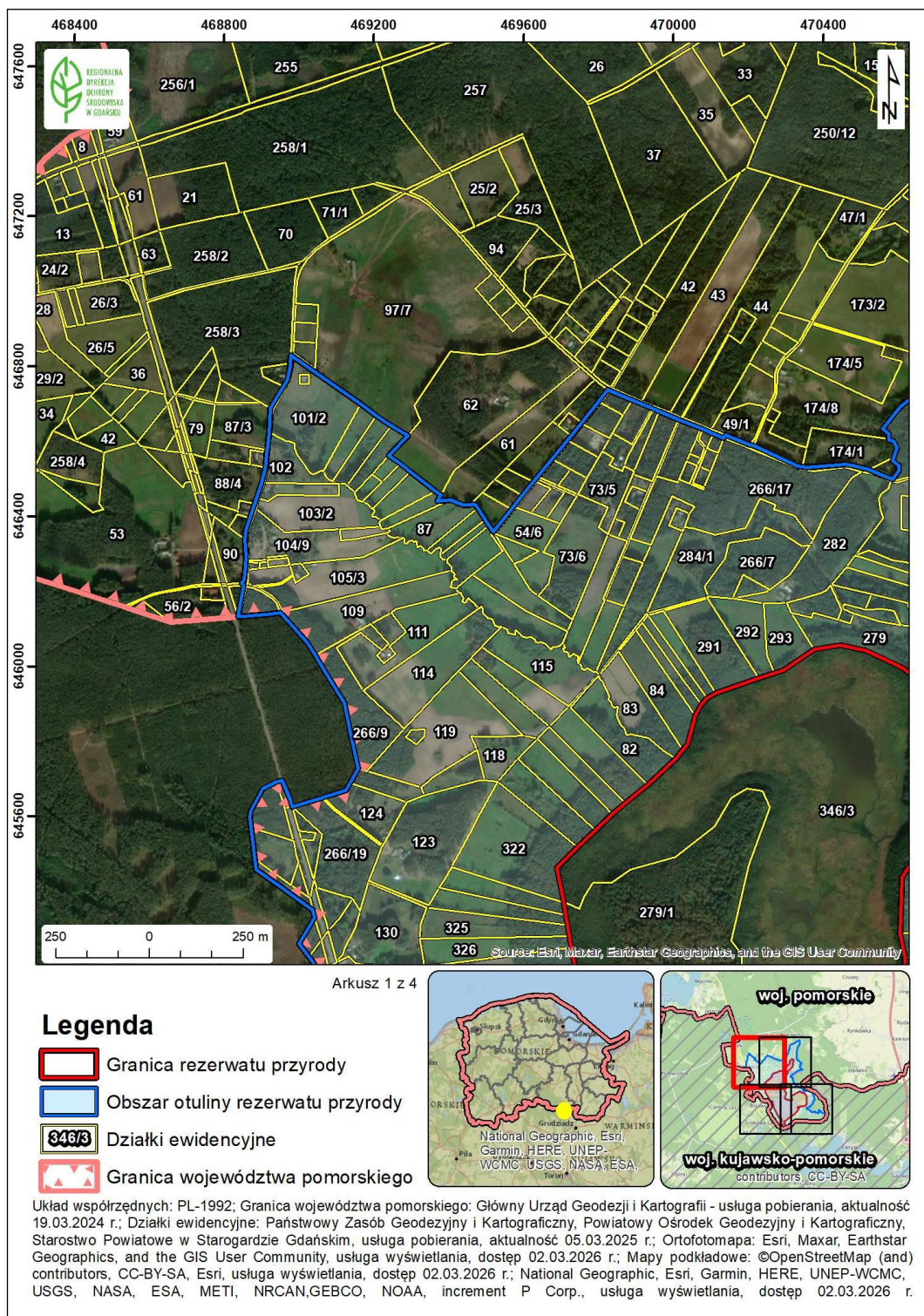



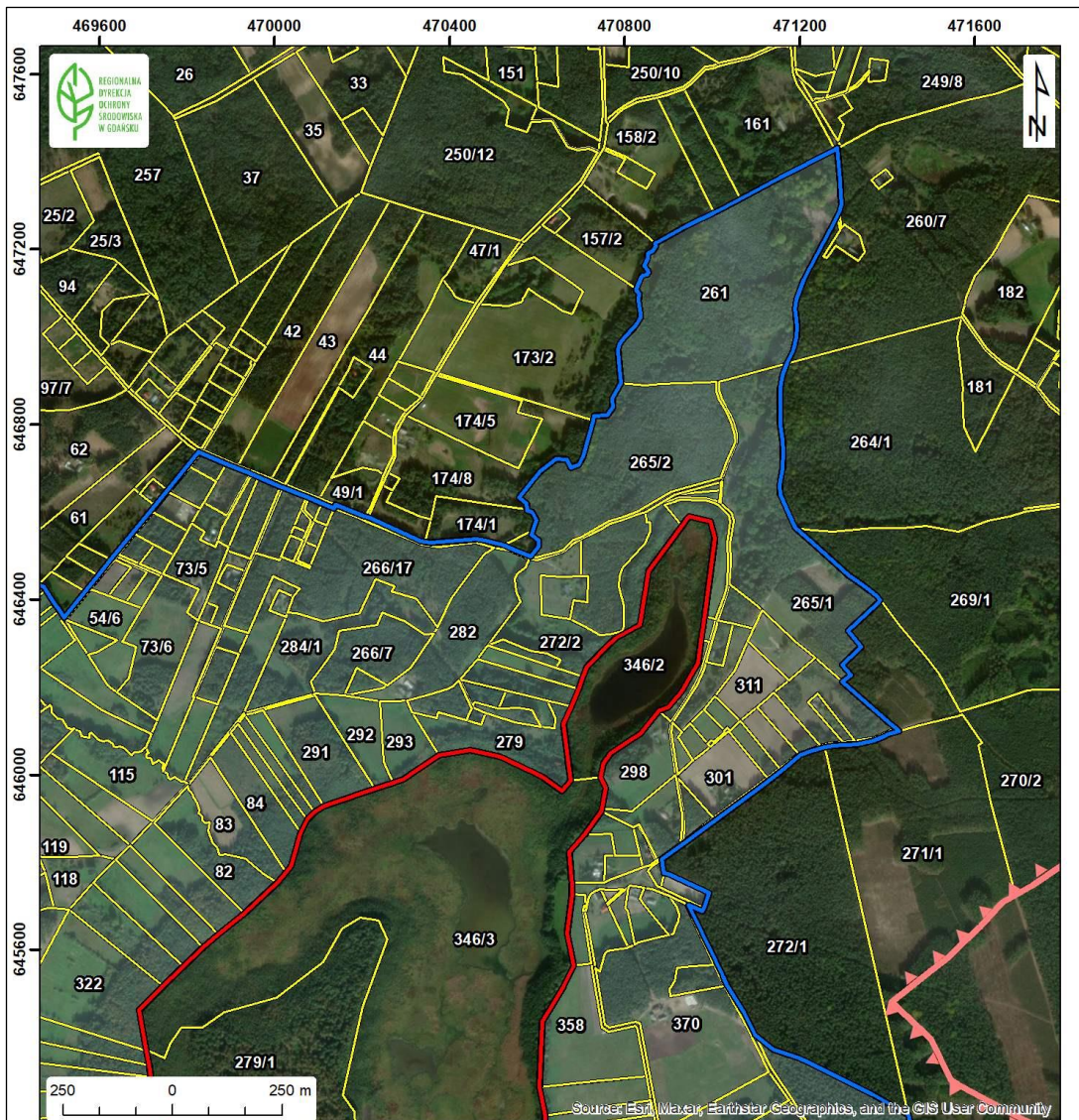

³⁾ Gmina Osiek, obręb ewidencyjny Bukowiny i Jeżewnica.



Arkusze 2 z 4

Legenda

-  Granica rezerwatu przyrody
-  Obszar otuliny rezerwatu przyrody
-  Działki ewidencyjne
-  Granica województwa pomorskiego





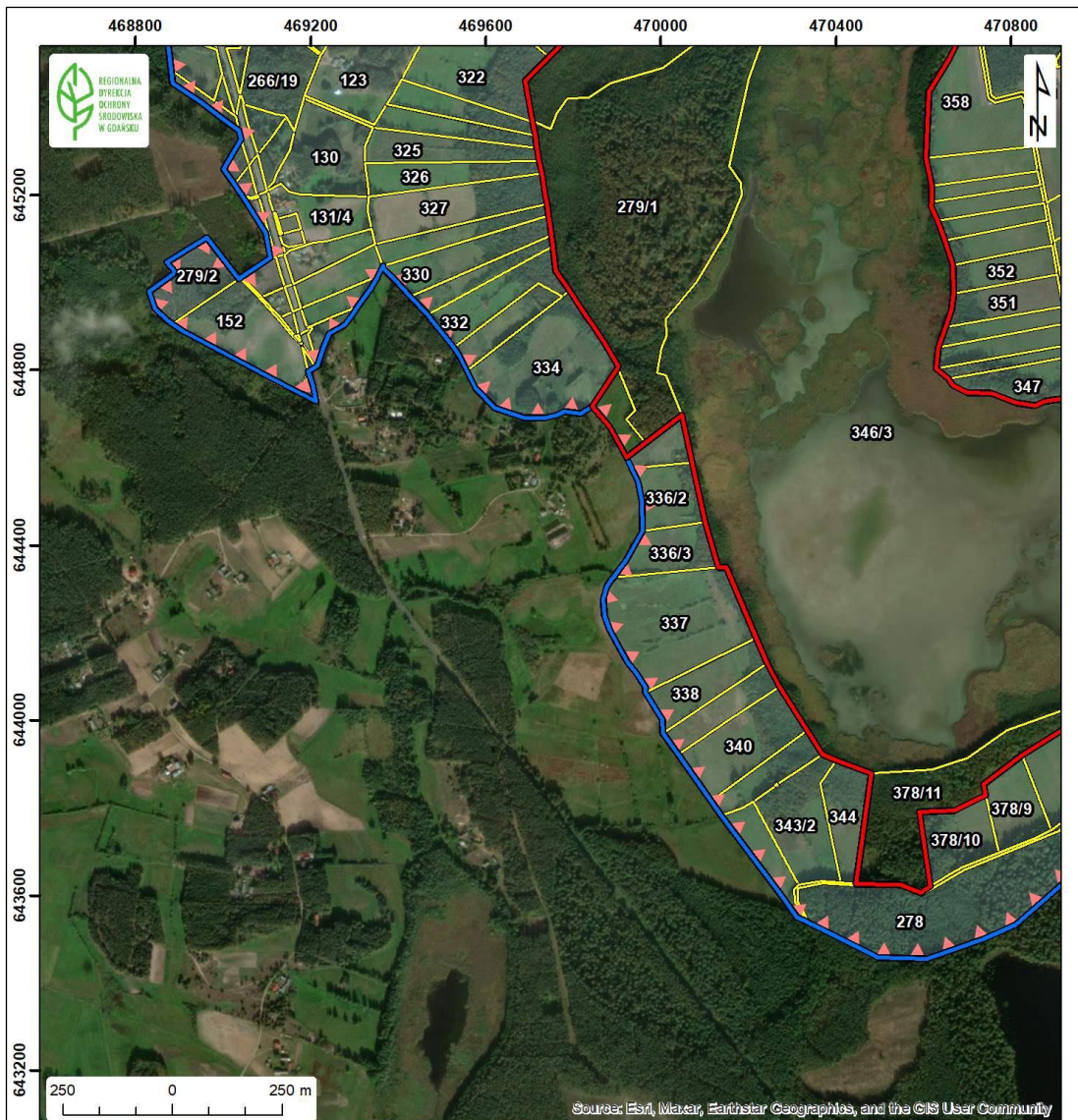

Układ współrzędnych: PL-1992; Granica województwa pomorskiego: Główny Urząd Geodezji i Kartografii - usługa pobierania, aktualność 19.03.2024 r.; Działki ewidencyjne: Państwowy Zasób Geodezyjny i Kartograficzny, Powiatowy Ośrodek Geodezyjny i Kartograficzny, Starostwo Powiatowe w Starogardzie Gdańskim, usługa pobierania, aktualność 05.03.2025 r.; Ortofotomapa: Esri, Maxar, Earthstar Geographics, and the GIS User Community, usługa wyświetlania, dostęp 02.03.2026 r.; Mapy podkładowe: ©OpenStreetMap (and) contributors, CC-BY-SA, Esri, usługa wyświetlania, dostęp 02.03.2026 r.; National Geographic, Esri, Garmin, HERE, UNEP-WCMC, USGS, NASA, ESA, METI, NRCAN, GEBCO, NOAA, increment P Corp., usługa wyświetlania, dostęp 02.03.2026 r.



Source: Esri, Maxar, Earthstar Geographics, and the GIS User Community

Arkusz 3 z 4

Legenda

-  Granica rezerwatu przyrody
-  Obszar otuliny rezerwatu przyrody
-  Działki ewidencyjne
-  Granica województwa pomorskiego





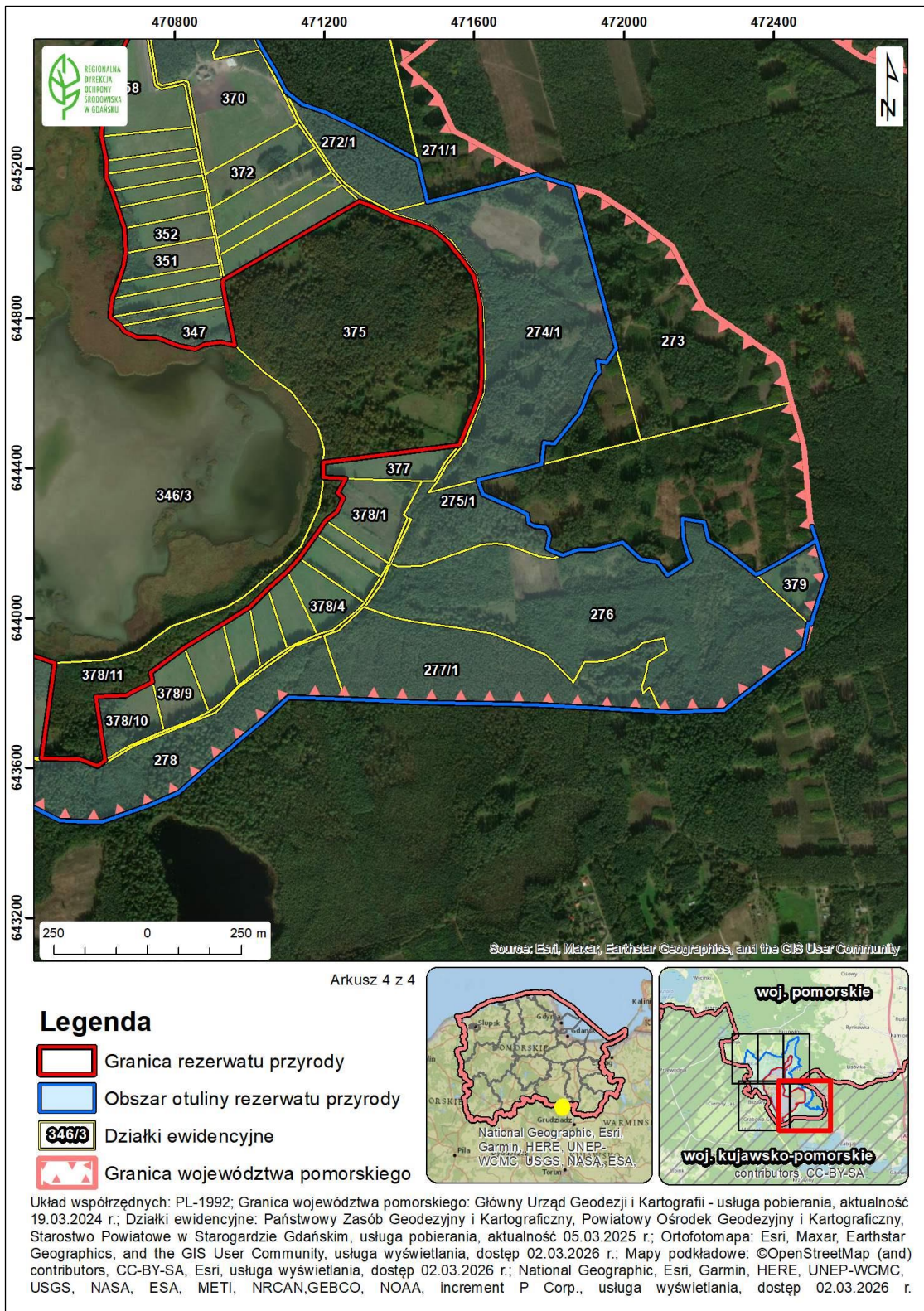

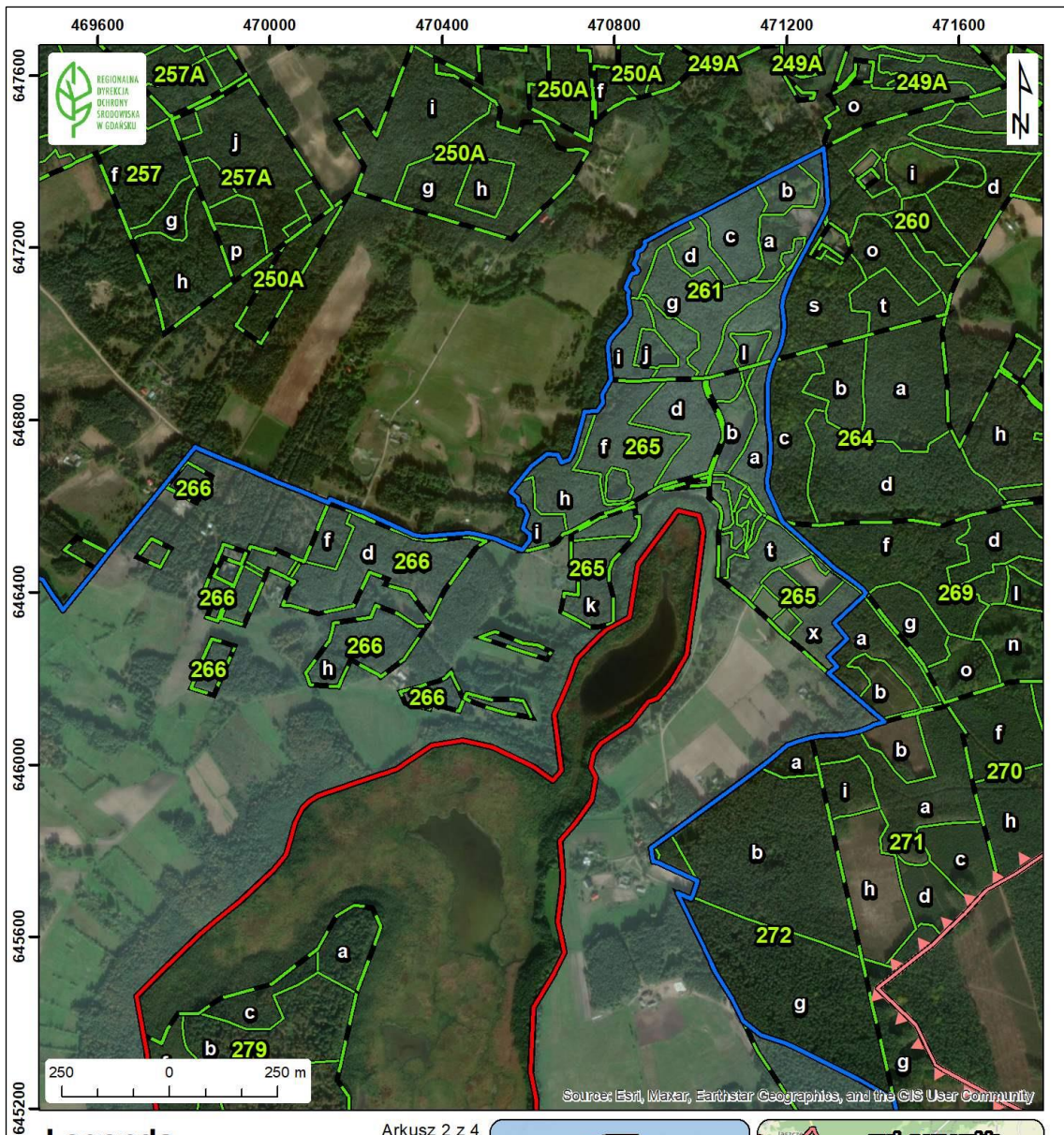
Układ współrzędnych: PL-1992; Granica województwa pomorskiego: Główny Urząd Geodezji i Kartografii - usługa pobierania, aktualność 19.03.2024 r.; Działki ewidencyjne: Państwowy Zasób Geodezji i Kartograficzny, Powiatowy Ośrodek Geodezji i Kartograficzny, Starostwo Powiatowe w Starogardzie Gdańskim, usługa pobierania, aktualność 05.03.2025 r.; Ortofotomapa: Esri, Maxar, Earthstar Geographics, and the GIS User Community, usługa wyświetlania, dostęp 02.03.2026 r.; Mapy podkładowe: ©OpenStreetMap (and contributors, CC-BY-SA, Esri, usługa wyświetlania, dostęp 02.03.2026 r.; National Geographic, Esri, Garmin, HERE, UNEP-WCMC, USGS, NASA, ESA, METI, NRCAN, GEBCO, NOAA, increment P Corp., usługa wyświetlania, dostęp 02.03.2026 r.





Legenda

-  Granica rezerwatu przyrody
-  Obszar otuliny rezerwatu przyrody
-  Oddziały leśne
-  Wydzielenia leśne
-  Granica województwa pomorskiego

Arkusz 2 z 4



Układ współrzędnych: PL-1992; Granica województwa pomorskiego: Główny Urząd Geodezji i Kartografii, usługa pobierania, aktualność 19.03.2024; Oddziały i wydzielenia leśne: Plan Urządzenia Lasu dla Nadleśnictwa Lubichowo na lata 2022-2031; Ortofotomapa: Esri, Maxar, Earthstar Geographics, and the GIS User Community, usługa wyświetlania, dostęp 03.02.2026 r.; Mapy podkładowe: ©OpenStreet-Map (and) contributors, CC-BY-SA, Esri, usługa wyświetlania, dostęp 03.02.2026 r.; National Geographic, Esri, Garmin, HERE, UNEP-WCMC, USGS, NASA, ESA, METI, NRCAN, GEBCO, NOAA, increment P Corp., usługa wyświetlania, dostęp 03.02.2026 r.

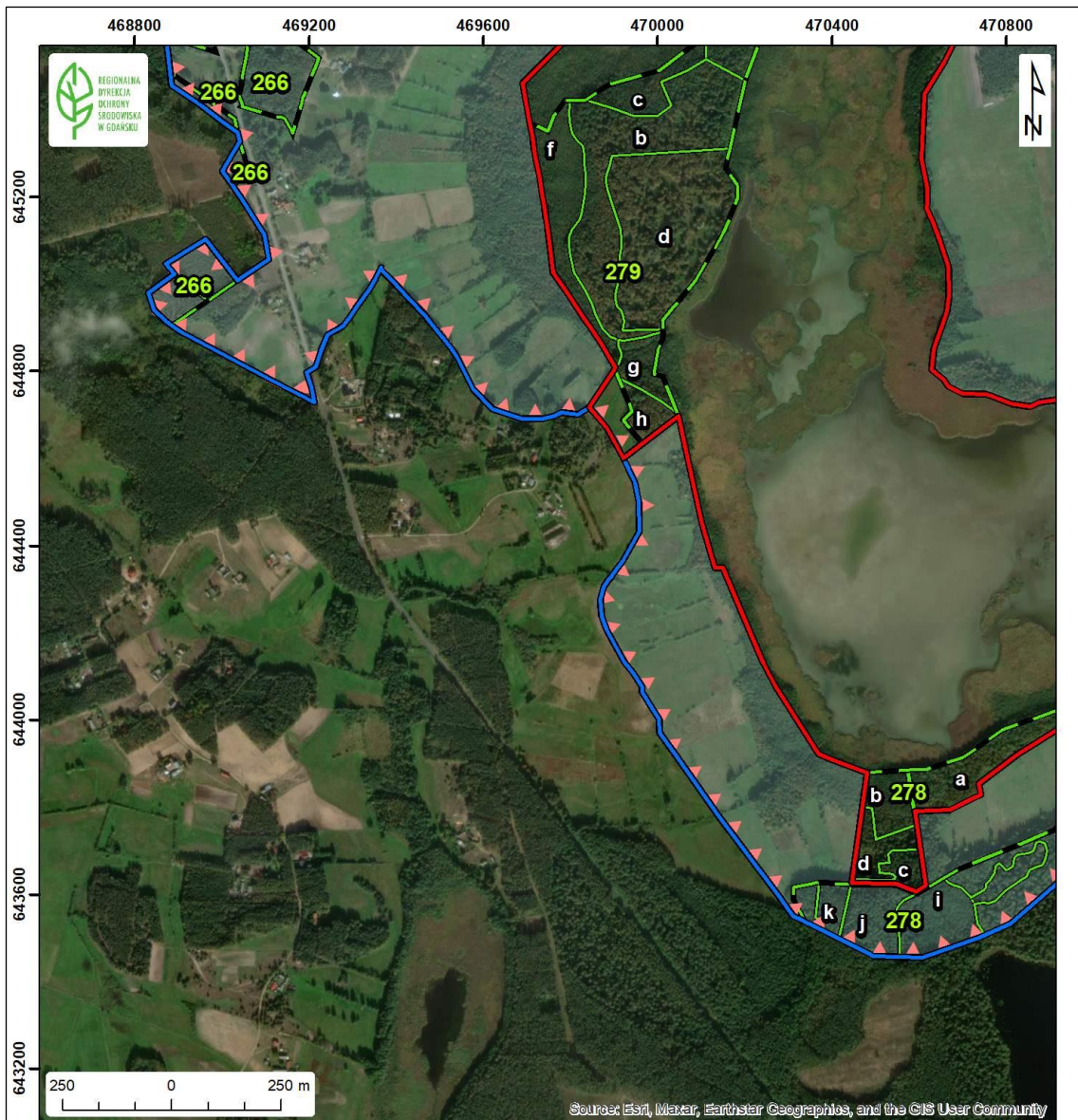

Legenda

- Granica rezerwatu przyrody
- Obszar otuliny rezerwatu przyrody
- Oddziały leśne
- Wydzielenia leśne
- Granica województwa pomorskiego

Arkusz 3 z 4





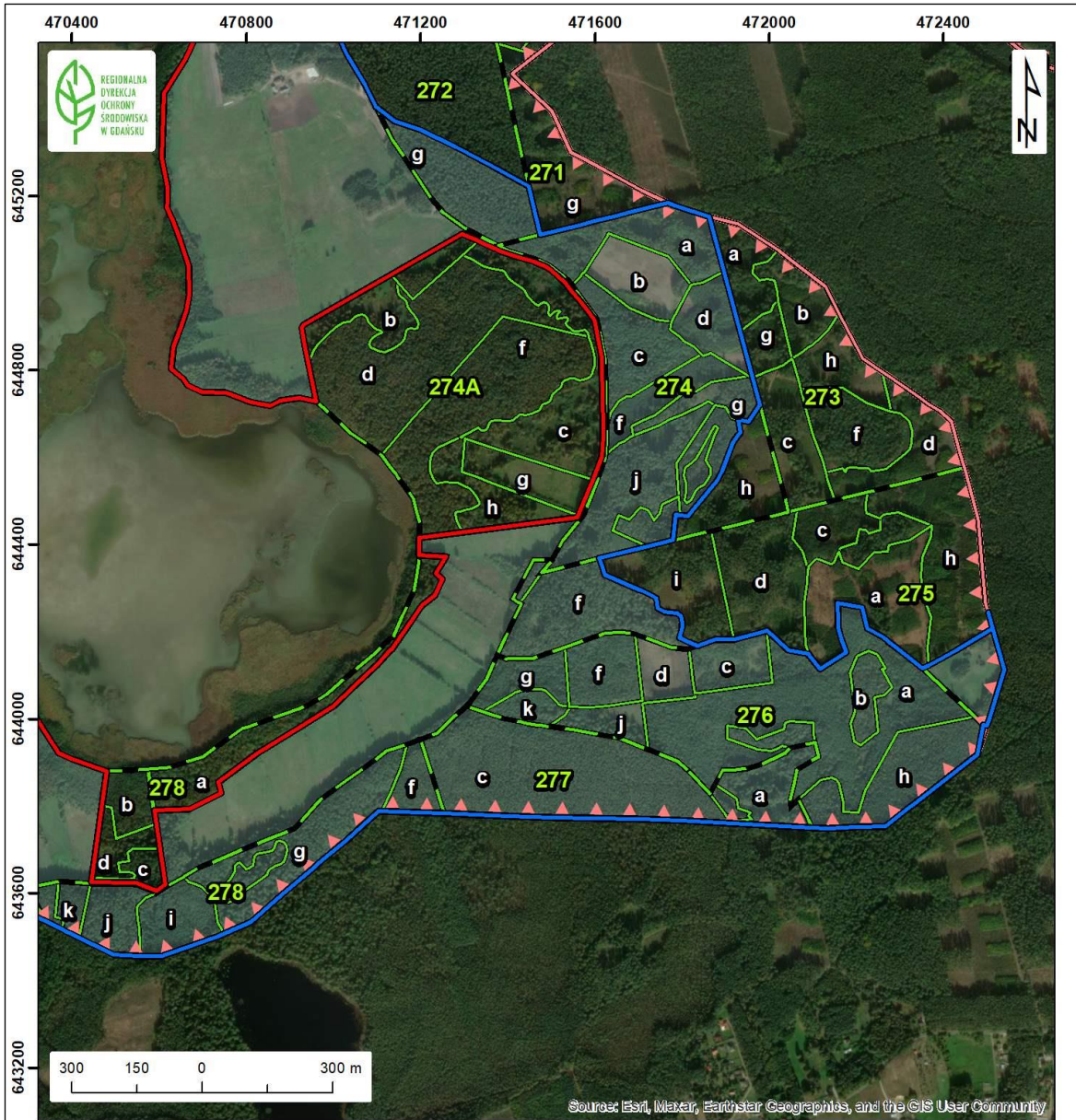

Układ współrzędnych: PL-1992; Granica województwa pomorskiego: Główny Urząd Geodezji i Kartografii, usługa pobierania, aktualność 19.03.2024; Oddziały i wydzielenia leśne: Plan Urządzenia Lasu dla Nadleśnictwa Lubichowo na lata 2022-2031; Ortofotomapa: Esri, Maxar, Earthstar Geographics, and the GIS User Community, usługa wyświetlania, dostęp 03.02.2026 r.; Mapy podkładowe: ©OpenStreet-Map (and) contributors, CC-BY-SA, Esri, usługa wyświetlania, dostęp 03.02.2026 r.; National Geographic, Esri, Garmin, HERE, UNEP-WGMC, USGS, NASA, ESA, METI, NRCAN, GEBCO, NOAA, increment P Corp., usługa wyświetlania, dostęp 03.02.2026 r.



Source: Esri, Maxar, Earthstar Geographics, and the GIS User Community

Legenda

-  Granica rezerwatu przyrody
-  Obszar otuliny rezerwatu przyrody
-  Oddziały leśne
-  Wydzielenia leśne
-  Granica województwa pomorskiego

Arkusz 4 z 4



Układ współrzędnych: PL-1992; Granica województwa pomorskiego: Główny Urząd Geodezji i Kartografii, usługa pobierania, aktualność 19.03.2024; Oddziały i wydzielenia leśne: Plan Urządzenia Lasu dla Nadleśnictwa Lubichowo na lata 2022-2031; Ortofotomapa: Esri, Maxar, Earthstar Geographics, and the GIS User Community, usługa wyświetlania, dostęp 03.02.2026 r.; Mapy podkładowe: ©OpenStreet-Map (and) contributors, CC-BY-SA, Esri, usługa wyświetlania, dostęp 03.02.2026 r.; National Geographic, Esri, Garmin, HERE, UNEP-WCMC, USGS, NASA, ESA, METI, NRCAN, GEBCO, NOAA, increment P Corp., usługa wyświetlania, dostęp 03.02.2026 r.