MAPA PRZEGLĄDOWA
SIEDLISK PRZYRODNICZYCH I OBSZARÓW NATURA 2000

NADLEŚNICTWO

WARCINO

OBRĘB

WARCINO

REGIONALNA DYREKCJA LASÓW PAŃSTWOWYCH W SZCZECINKU

Stan na 1.01.2026 r.

POWIERZCHNIA OGÓLNA 9 401.21 ha (9 399.9442 ha)

Współwłasność: 0.9684 ha

Skala 1:25 000

250 0 250 500 750 1 000 1 250 1 500 1 750 2 000 m

Układ współrzędnych "PL-1992"

WYKAZ LEŚNICTW

Nr	Nazwa leśnictwa	Siedziba	Oddziały	Powierzchnia ogółem [ha]
7	KĘPICE	12 o	1-33, 47-52, 69-71, 88	1 426.26
8	OSOWO	127 d	34-46, 53-66, 72-84, 120-125	1 251.82
9	SZKOLNE	68 b	67-68, 85-87, 89-113, 115A, 116-118, 118A, 119, 126-127, 127A, 128-141	1 260.54 W tym współwłasność: 0.66
10	PUSTOWO	169 x	145-173, 173A, 174, 174A, 268-287	1 508.74
11	PODGÓRY	198 i	142-144, 175-213, 213A, 214-226	1 367.15
12	CIECHOLUB	229 i	114-115, 227-257, 257A, 258-267	1 221.52
13	BIAŁA	327 l	288-336, 336A, 337-342	1 365.18 W tym współwłasność: 0.31
	Razem Obręb WARCINO			9 401.21 W tym współwłasność: 0.97

LEGENDA

- Granicznik
- Budynek
- Przepust
- Most
- Przejazd kolejowy
- Siedziba nadleśnictwa
- Siedziba leśnictwa
- Punkt obserwacyjny na dostrzegalni przeciwpożarowej
- Telewizyjny punkt obserwacji na dostrzegalni przeciwpożarowej
- Kasownik
- Granice rezerwatów
- Granice obrębów leśnych
- Granice zasięgu terytorialnego nadleśnictwa
- Drogi krajowe
- Drogi wojewódzkie
- Drogi inne
- Drogi leśne utwardzone
- Drogi leśne gruntowe
- Linie oddziałowe
- Linie energetyczne
- Kolej
- Ścieżki, wizury, pasy przeciwpożarowe
- Cieki wodne
- Wał ochronny
- Warstwice
- Linie podziału powierzchniowego istniejące
- Linie podziału powierzchniowego projektowane

OBSZARY Natura 2000

- Specjalne obszary ochrony siedlisk (SOO)
- Granica obszaru chronionego krajobrazu
- Granica Otuliny Parku Krajobrazowego
- Użytki ekologiczne
- Drzewostany społeczne

GRUNTY LEŚNE NIEZALESIONE

- Zręby

GRUNTY NIELEŚNE

- Zadrzewienia
- Role
- Łąki
- Pastwiska
- Wody
- Zabudowania
- Bagna
- Szkółki
- Cmentarze

SIEDLISKA Z ZAŁĄCZNIKA I DS

- 3150 Starorzecza i naturalne eutroficzne zbiorniki wodne
- 3160 Naturalne dystroficzne zbiorniki wodne
- 6510 Niżowe i górskie świeże łąki użytkowane ekstensywnie
- 7110 Torfowiska wysokie z roślinnością torfotwórczą (żywe)
- 7140 Torfowiska przejściowe i trzęsawiska
- 7230 Górskie i nizinne torfowiska zasadowe o charakterze młak, turzycowisk i mechowisk
- 9110 Kwaśne buczyny
- 9130 Żyzne buczyny
- 9160 Grąd subatlantycki
- 9190 Kwaśne dąbrowy
- 91D0 Bory i lasy bagienne
- 91E0 Łęgi wierzbowe, topolowe, olszowe i jesionowe

11 Podział powierzchniowy sąsiednich jednostek LP

Granice współwłasności lub gruntów spornych

Podkład topograficzny: BDOT

Stan aktualności podkładu topograficznego: 2021 r.

LASY PAŃSTWOWE
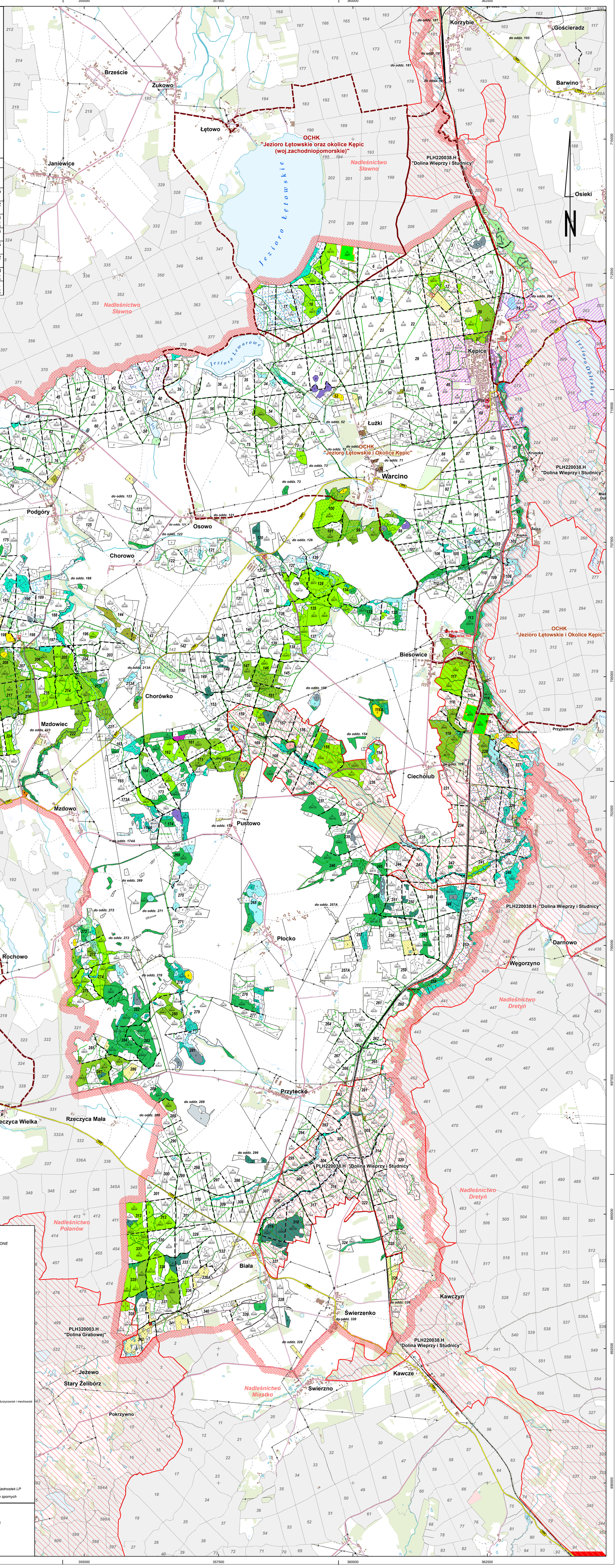
Wykonano w Biurze Urządzania Lasu i Geodezji Leśnej
Oddział w Szczecinku
Wykonała: Bogumiła Puciłowska
Sprawdził: Jacek Cholewiński