

INFORMACJA O SYTUACJI HYDROLOGICZNO – METEOROLOGICZNEJ W POLSCE z dnia 19 czerwca 2026 r.

1. Ostrzeżenia hydrologiczne

W dniu 19 czerwca 2026 r. (na godz. 11:00) obowiązują **ostrzeżenia hydrologiczne¹ 1 stopnia** przed **gwałtownymi wzrostami stanów wód**:

– Odra od Głogowa do ujścia Bobru, Barycz bez Orli i Polskiego Rowu, Bóbr od Bobrzycy do ujścia (bez Kwisy i Czernej Wielkiej), Odra od Ścinawy do Głogowa, Żydawka, Bóbr od Zb. Bukówka do Zb. Pilchowice, Polski Rów, Odra od ujścia Nysy Kłodzkiej do ujścia Widawy, Nysa łużycka od Zgorzelca do ujścia, Odra od ujścia Widawy do Ścinawy, Czarna Wielka, Oława górna do Zborowic, Orla, Orlica, Kwisa od Zb. Leśna do Nowogrodźca, Widawa, Ślęza od Borowa do ujścia, Oława od Zborowic do ujścia, Izera, Czermnica, Bystrzyca dolna (Czarna Woda i Strzegomka), Klikawa, Odra od Białej Góry do Słubic, Bóbr do Zb. Pilchowice, Nysa łużycka do Zgorzelca, Nysa Kłodzka od Ścinawki do Zb. Kozielno, Ślęza górna do Borowa, Nysa Kłodzka od Zb. Kozielno do Zb. Nysa, Ostrożnica, Odra od ujścia Bobru do Białej Góry, Kaczawa górna do Dunina, Strzegomka do Łażan, Bystrzyca górna do Zb. Mietków, Kaczawa od Dunina (bez górnej Skorej) do ujścia, Kwisa górna do Zb. Leśna, Nysa Kłodzka ze Ścinawką, Bóbr od Zb. Pilchowice do Bobrzycy, Skora (górna)

W związku z prognozowanymi intensywnymi opadami deszczu, w tym również o charakterze burzowym, w rzekach woj. dolnośląskiego, lubuskiego i wielkopolskiego spodziewane są lokalne wzrosty poziomu wody. W obszarach występowania prognozowanych opadów burzowych, na mniejszych rzekach oraz w zlewniach zurbanizowanych, mogą wystąpić gwałtowne wzrosty poziomu wody i podtopienia. W zlewniach kontrolowanych, w przypadku wystąpienia szczególnie intensywnych opadów, istnieje możliwość przekroczenia stanów ostrzegawczych. Od **pt, 19.06 14:00** do **sb, 20.06 02:00**.

– Zlewnia Ujścia Odry

W obszarach występowania prognozowanych opadów burzowych, na mniejszych rzekach oraz w zlewniach zurbanizowanych, mogą wystąpić gwałtowne wzrosty poziomu wody i podtopienia. Od **pt, 19.06 14:00** do **sb, 20.06 00:00**.

– Odra dolna od Warty do Gryfina, Ina i Płonia, Warta środkowa od Prosnicy do Wełny, Drawa, Kanał Mosiński, Warta dolna od Noteci do ujścia, Warta środkowa od Wełny do Noteci, Noteć środkowa, Noteć dolna, Obra, Wełna

W obszarach występowania prognozowanych silnych opadów burzowych, na mniejszych rzekach oraz w zlewniach zurbanizowanych, mogą wystąpić gwałtowne wzrosty poziomu wody i podtopienia. Od **pt, 19.06 14:00** do **sb, 20.06 00:00**.

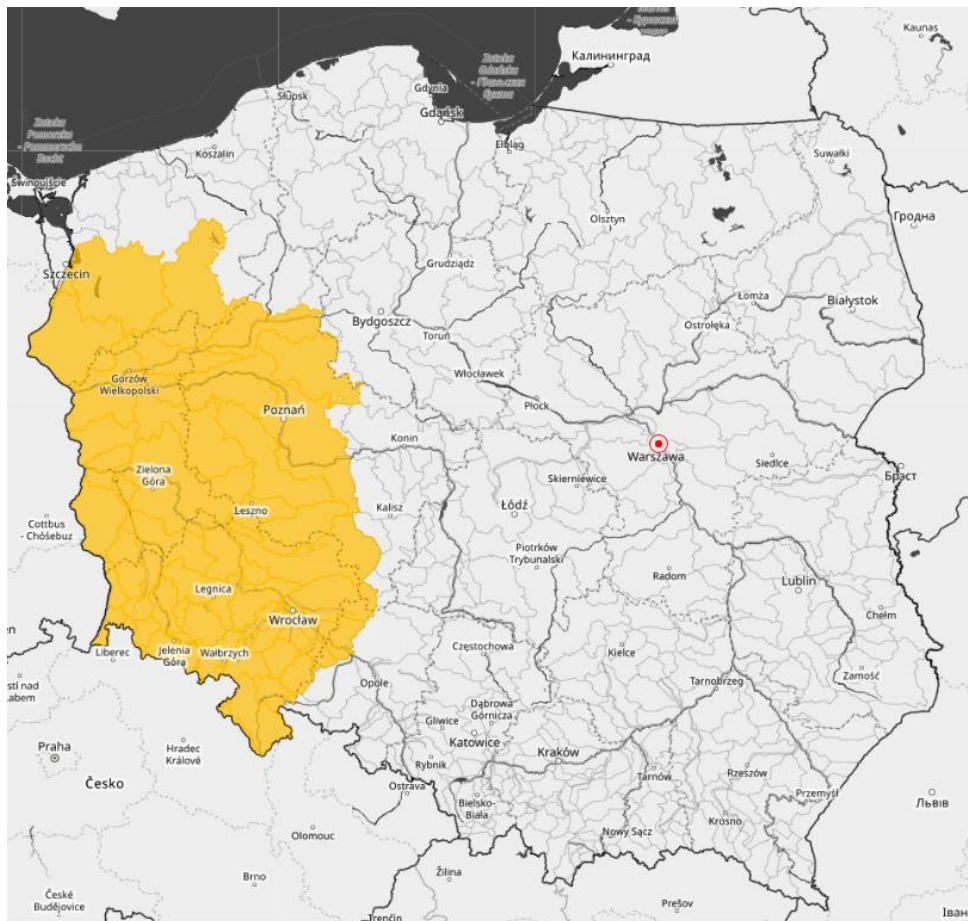

Źródło: IMGW-PIB

2. Ostrzeżenia meteorologiczne

W dniu 19 czerwca 2026 r. (na godz. 11:00) obowiązują **ostrzeżenia meteorologiczne¹ 1 stopnia** przed **burzami**:

– Na obszarze powiatów i miast: Poznań, bolesławiecki, gostyński, szamotulski, śremski, wolsztyński, czarnkowsko-trzcianecki, polkowicki, głogowski, zgorzelecki, leszczyński, gryfiński, myśliborski, średzki, gorzowski, krośnieński, międzyrzecki, nowosolski, słubicki, strzelecko-drezdenecki, sulęciński, świebodziński, zielonogórski, żagański, żarski, wschowski, Gorzów Wielkopolski, Zielona Góra, grodziski, jarociński, kościański, krotoszyński, międzychodzki, nowotomyski, obornicki, Leszno, choszczeński, poznański, rawicki, pyrzycki obejmującym zasięgiem województwa: **wielkopolskie, dolnośląskie, zachodniopomorskie, lubuskie**

Prognozowane są burze, którym miejscami będą towarzyszyć silne opady deszczu od 20 mm do 35 mm oraz porywy wiatru do 80 km/h. Lokalnie grad. **Od 2026-06-19 14:00 do 2026-06-20 00:00.**

– Na obszarze powiatów i miast: górowski, jaworski, karkonoski, oleśnicki, kłodzki, legnicki, lwówecki, złotoryjski, dzierzoniowski, kamiennogórski, lubański, lubiński, oławski, milicki, średzki, wałbrzyski, wrocławski, strzeliński, świdnicki, trzebnicki, wołowski, ząbkowicki, Jelenia Góra, Legnica, Wrocław, Wałbrzych obejmującym zasięgiem województwo **dolnośląskie**

Prognozowane są burze, którym miejscami będą towarzyszyć silne opady deszczu od 20 mm do 35 mm oraz porywy wiatru do 80 km/h. Lokalnie grad. **Od 2026-06-19 16:00 do 2026-06-20 02:00.**

W dniu 19 czerwca 2026 r. (na godz. 11:00) obowiązują **ostrzeżenia meteorologiczne¹ 2 stopnia** przed **upalem**:

– Na obszarze powiatów i miast: legnicki, krotoszyński, leszczyński, międzychodzki, nowotomyski, ostrowski, ostrzeszowski, pleszewski, poznański, rawicki, szamotulski, średzki, wolsztyński, Kalisz, Poznań, myśliborski, lubiński, milicki, oleśnicki, oławski, polkowicki, strzeliński, średzki, świdnicki, trzebnicki, wołowski, wrocławski, ząbkowicki, zgorzelecki, złotoryjski, Legnica, Wrocław, nowosolski, słubicki, strzelecko-drezdenecki, sulęciński,

świebodziński, zielonogórski, żagański, żarski, wschowski, Gorzów Wielkopolski, Zielona Góra, grodziski, kępiński, kościański, dzierżoniowski, gryfiński, pyrzycki, górowski, jaworski, krośnieński, międzyszecki, kędzierzyńsko-kozielski, kluczborski, krapkowicki, nyski, opolski, prudnicki, strzelecki, Opole, rybnicki, wodzisławski, Gliwice, Rybnik, bolesławiecki, gorzowski, brzeski, raciborski, gostyński, śremski, Leszno, namysłowski, głubczycki, głogowski, gliwicki, jarociński obejmującym zasięgiem województwa: **dolnośląskie, wielkopolskie, zachodniopomorskie, lubuskie, opolskie, śląskie**

Prognozuje się upały. Temperatura maksymalna w piątek i niedzielę od 30°C do 33°C, w sobotę od 32°C do 35°C. Temperatura minimalna w nocy od 18°C do 21°C. Od **2026-06-19 11:00** do **2026-06-21 20:00**.

– Na obszarze powiatów i miast: goleniowski, policki, choszczeński, stargardzki, Szczecin obejmującym zasięgiem województwo **zachodniopomorskie**

Prognozuje się upały. Temperatura maksymalna w dzień od 30°C do 33°C. Temperatura minimalna w nocy od 17°C do 19°C. Od **2026-06-19 12:00** do **2026-06-20 20:00**.

W dniu 19 czerwca 2026 r. (na godz. 11:00) obowiązują **ostrzeżenia meteorologiczne¹ 1 stopnia** przed **upalem**:

– Na obszarze powiatów i miast: kamiennogórski, kłodzki, lwówecki, wałbrzyski, Jelenia Góra, Wałbrzych, karkonoski, lubański obejmującym zasięgiem województwo **dolnośląskie**

Prognozuje się upał. Temperatura maksymalna w dzień miejscami od 30°C do 32°C. Temperatura minimalna od 15°C do 17°C. Od **2026-06-19 13:00** do **2026-06-21 18:00**.

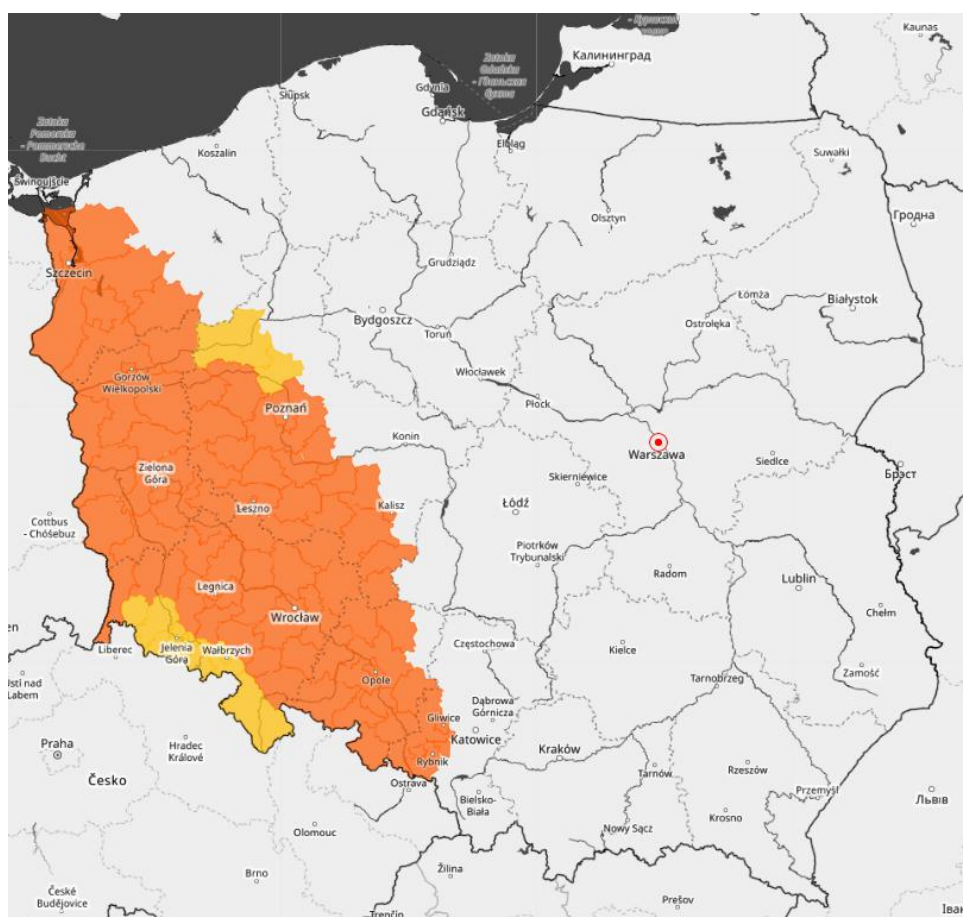

Źródło: IMGW-PIB

3. Ostrzeżenia dotyczące suszy

W dniu 19 czerwca 2026 r. (na godz. 11:00) obowiązują **ostrzeżenia dotyczące suszy hydrologicznej**¹:

1. **Warta górna z Liswartą** – obowiązuje od 17.04.2026 r. do odwołania;
2. **Noteć górna** – obowiązuje od 21.04.2026 r. do odwołania;
3. **Radomka** – obowiązuje od 24.04.2026 r. do odwołania;
4. **Noteć środkowa** – obowiązuje od 29.04.2026 r. do odwołania;
5. **Noteć dolna** – obowiązuje od 29.04.2026 r. do odwołania;
6. **Ina i Płonia** – obowiązuje od 30.04.2026 r. do odwołania;
7. **Zlewnia Sanu od ujścia Wiaru** – obowiązuje od 05.05.2026 r. do odwołania;
8. **Warta górna od Liswarty do Zb. Jeziorsko** – obowiązuje od 08.05.2026 r. do odwołania;
9. **Warta środkowa od Zb. Jeziorsko do Wełny** – obowiązuje od 12.05.2026 r. do odwołania;
10. **Warta środkowa od Wełny do Noteci** – obowiązuje od 12.05.2026 r. do odwołania;
11. **Kanał Mosiński** – obowiązuje od 17.05.2026 r. do odwołania;
12. **Zlewnia Wieprza wraz ze zb. Nielisz** – obowiązuje od 20.05.2026 r. do odwołania;
13. **Warta dolna od Noteci do ujścia** – obowiązuje od 21.05.2026 r. do odwołania;
14. **zlewnie Wieprza od zb. Nielisz do ujścia Bystrzycy (wraz ze zlewnią Bystrzycy), Wyżnicy i przyrzecze Wisły** – obowiązuje od 22.05.2026 r. do odwołania;
15. **Pilica do zb. Sulejów** – obowiązuje od 26.05.2026 r. do odwołania;
16. **Pisa** – obowiązuje od 26.05.2026 r. do odwołania;
17. **Odra dolna od Warty do Gryfina** – obowiązuje od 27.05.2026 r. do odwołania;
18. **Drawa** – obowiązuje od 28.05.2026 r. do odwołania;
19. **Iżanka** – obowiązuje od 29.05.2026 r. do odwołania;
20. **Pilica do zb. Sulejów** – obowiązuje od 29.05.2026 r. do odwołania;
21. **Bug** – obowiązuje od 29.05.2026 r. do odwołania;
22. **Zlewnia Bugu do ujścia Uherki (wraz ze zlewnią Uherki)** – obowiązuje od 29.05.2026 r. do odwołania;
23. **Śródkowa Narew** – obowiązuje od 1.06.2026 r. do odwołania;
24. **Dolna Narew** – obowiązuje od 1.06.2026 r. do odwołania;
25. **zlewnia Wisłoka od ujścia Lubatówki** – obowiązuje od 01.06.2026 r. do odwołania;
26. **Czarna Wielka** – obowiązuje od 02.06.2026 r. do odwołania;
27. **Świder** – obowiązuje od 03.06.2026 r. do odwołania;
28. **Liwiec** – obowiązuje od 03.06.2026 r. do odwołania;
29. **zlewnia Bugu od ujścia Uherki do Krzyczewa** – obowiązuje od 03.06.2026 r. do odwołania;
30. **Biebrza** – obowiązuje od 06.06.2026 r. do odwołania;
31. **Wisła od Torunia do Tczewa (rz)** – obowiązuje od 12.06.2026 r. do odwołania;
32. **Wisła od ujścia Narwi do Zb. Włocławek, Wisła od Zb. Włocławek do ujścia Zgłowiączki, Zgłowiączka** – obowiązuje od 12.06.2026 r. do odwołania.

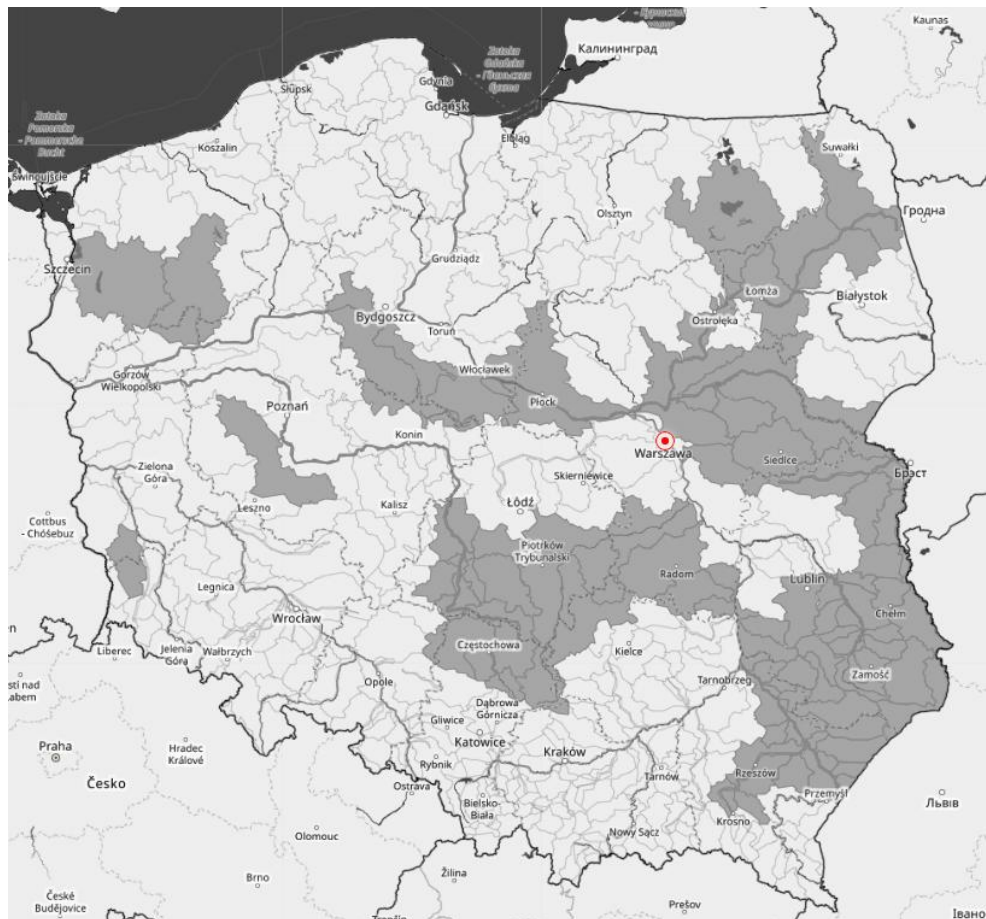

Źródło: IMGW-PIB

¹ Źródłem prezentowanych danych są informacje zbierane i przetwarzane przez państwową służbę hydrologiczno–meteorologiczną, którymi rozporządza „IMGW– PIB”.

4. Przekroczenia stanów alarmowych i ostrzegawczych

W dniu 19 czerwca 2026 r. (na godz. 11:00) **nie zanotowano** przekroczenia **stanu ostrzegawczego i alarmowego**.

Nie zanotowano opadów o dużej wydajności.

5. Pogotowia i alarmy przeciwpowodziowe.

Pogotowie przeciwpowodziowe:

- gmina Bolesław, miejscowości: Bolesław, Hutki, Kolonia i Laski – od godziny 15:00 dnia 10 lutego 2026 r. do odwołania.

6. Informacja o zagrożeniach.

Brak.

7. Wskazanie działań niezbędnych do podjęcia w ciągu najbliższej doby.

Brak.

8. Aktualna sytuacja hydrologiczna

Dorzecze Wisły

Stan wody w dorzeczu Wisły układa się w strefie wody niskiej i średniej, lokalnie wysokiej. Stan średni zanotowano na Dunajcu, Popradzie, Tyśmienicy, Omulwi, Orzycu, Krznie, Nurcu i Drwęcy oraz lokalnie na Wiśle, Sole, Skawie, Sanie, Biebrzy, Liwcu, Wkrze i Bzurze. Stan wysoki obserwowano na Supraśli.

Dorzecze Odry

Stan wody w dorzeczu Odry układa się w strefie wody niskiej, lokalnie średniej i wysokiej. Stan średni zanotowano na Osobłodze, Widawie, Nerze i Gwdzie oraz lokalnie na Odrze, Nysie Kłodzkiej, Ślęzie, Baryczy, Bobrze, Nysie Łużyckiej i Prośnie. Stan wysoki zanotowano lokalnie na Bobrze i Noteci.

Dorzecza rzek Przymorza, Pregoty i Niemna

Stan wody w dorzeczach rzek Przymorza, Pregoty i Niemna układa się w strefie wody średniej, lokalnie wysokiej i niskiej. Stan niski zanotowano na Łebie. Stan wysoki obserwowano lokalnie na Łynie.

Morze Bałtyckie, Zalew Szczeciński i Zalew Wiślany

Poziom wody na stacjach morskich układa się w strefie wody średniej.

Obszar administrowany przez RZGW w Białymstoku

W ciągu ostatniej doby na obszarze administrowanym przez RZGW w Białymstoku nie odnotowano opadów atmosferycznych.

W zlewni **Narwi i Biebrzy** obserwowano stabilizację oraz nieznaczne wahania stanu wody związane głównie z pracą urządzeń hydrotechnicznych. Najwyższy spadek odnotowano na stacji wodowskazowej Zawady rz. Biała 15 cm. Stany wód utrzymują się w strefie wody średniej i niskiej, punktowo wysokiej.

W zlewni **Łyny i Węgorapy** obserwowano stabilizację oraz nieznaczne spadki i wahania stanu wody związane głównie z pracą urządzeń hydrotechnicznych. Najwyższe spadki odnotowano na stacjach wodowskazowych: Bykowo rz. Sajna 23 cm, Prosna rz. Guber 12 cm, Piaseczno rz. Elma 11 cm, Sępopol rz. Łyna 10 cm. Stany wód utrzymują się w strefie wody wysokiej, średniej i niskiej.

Na dopływach **Niemna i Pregoty** obserwowano stabilizację i nieznaczne wahania związane z pracą urządzeń hydrotechnicznych. Stany wód utrzymują się w strefie wody średniej i niskiej.

Na **Wielkich Jeziorach Mazurskich** stany wód utrzymują się w strefie wody wysokiej i średniej.

W ciągu okresu prognostycznego w zlewni **Narwi i Biebrzy** przewiduje się stabilizację oraz nieznaczne wahania związane z pracą urządzeń hydrotechnicznych. Stany wód utrzymają się w strefie wody wysokiej, średniej i niskiej.

W ciągu okresu prognostycznego w zlewni **Łyny i Węgorapy** przewiduje się stabilizację oraz nieznaczne wahania związane z pracą urządzeń hydrotechnicznych. Stany wód będą utrzymywać się w strefie wody wysokiej, średniej i niskiej.

W ciągu okresu prognostycznego na dopływach **Niemna i Pregoty** przewiduje się stabilizację oraz nieznaczne wahania związane z pracą urządzeń hydrotechnicznych. Stany wód utrzymają się w strefie wody niskiej i średniej.

Na najbliższą dobę IMGW-PIB prognozuje w dzień zachmurzenie małe i umiarkowane, okresami wzrastające do dużego. Temperatura maksymalna od 22°C do 26°C. Wiatr słaby, północno-zachodni i zachodni. W nocy zachmurzenie małe, okresami umiarkowane. Temperatura minimalna od 12°C do 16°C. Wiatr słaby, zmienny z przewagą południowo-wschodniego i wschodniego.

Obszar administrowany przez RZGW w Bydgoszczy

W ciągu minionej doby 06:00-06:00 UTC w regionie wodnym Noteci odnotowano śladowy opad atmosferyczny. Maksymalna suma opadu dobowego to 2,2 mm na stacji Rakowo – zlewnia Noteć Białośliwie.

W zlewni rzeki Noteci stany wody układają się w strefie stanów niskich, średnich i lokalnie wysokich.

Na Kanale Bydgoskim odnotowano spadek 12 cm na SW Prądy, 10 cm na SW Czyżkówko.

Na rzece Dolnej Skanalizowanej Noteci od m. Nakło nad Notecią do m. Ujście odnotowano wzrost 4 cm na SW Gromadno, a także spadek 4 cm na SW Nakło Zachód i 3 cm na w. Ujście, strefa stanów niskich i średnich.

Poniżej m. Ujście zarejestrowano spadek 12 cm na SW Krzyż, 8 cm na SW Wieleń, 6 cm na SW Wrzeszczyna, 4 cm na SW Walkowice, SW Romanowo i SW Mikołajewo oraz 3 cm na w. Czarnków, strefa stanów niskich i średnich.

Na rzece Noteci swobodnie płynącej odnotowano wzrost 3 cm w m. Gościmiec, strefa stanów niskich.

Na rzece Górnej Skanalizowanej Noteci oraz na Kanale Górnonoteckim zarejestrowano wzrost 6 cm na SW Lisi Ogon i 4 cm na SW Antoniewo.

W ciągu minionej doby, **na doływach**, stany rzek układały się w strefie stanów niskich, średnich i wysokich.

W zlewni rzeki Łobżonka odnotowano wzrost 4 cm, strefa stanów niskich.

W zlewni rzeki Gwdy, na górnym odcinku (wodowskaz Ptusza) odnotowano spadek 2 cm z okresowymi wahaniami do 25 cm, strefa stanów wysokich. Na dolnym odcinku (wodowskaz Piła) odnotowano wzrost 2 cm z okresowymi wahaniami do 11 cm, strefa stanów średnich.

W zlewni rzeki Drawy zarejestrowano stabilizację, strefa stanów niskich.

W ciągu najbliższej doby dla dolnego odcinka Noteci i jego doływów prognozowana jest stabilizacja oraz lokalne wzrosty. Na górnym odcinku Noteci prognozowana jest stabilizacja oraz niewielkie wzrosty. Stany wody będą układać się w strefie stanów niskich, średnich i lokalnie wysokich.

IMGW – PIB na najbliższą dobę prognozuje wystąpienie zachmurzenia o natężeniu małym, umiarkowanym wzrastającym do dużego. Przelotne opady deszczu, możliwe burze i grad. Prognozowana suma opadu do 20 mm. Temperatura w ciągu dnia wahać się będzie od 26°C na północy do 32°C na południu regionu, natomiast w nocy temperatura minimalna spadnie do 15°C. Wiatr w regionie o sile słabej, południowy, wschodni i południowo wschodni, w porywach podczas burz do 65 km/h.

Obszar administrowany przez RZGW w Gdańsku

W ciągu ostatnich 24 godzin na obszarze administrowanym przez RZGW w Gdańsku nie odnotowano opadu atmosferycznego przekraczającego 0,6 mm.

W regionie wodnym dolnej Wisły stany wód układają się następująco:

Na Bałtyku i Zatoce Gdańskiej stany średnie.

Na Zalewie Wiślanym stany średnie.

Na rzekach przymorza stany niskie i średnie, miejscami wysokie.

Na rzekach w zlewni Zalewu Wiślanego stany średnie i niskie, miejscami wysokie.

Na Wiśle stany niskie, przy ujściu średnie.

W południowo-zachodniej części Regionu Wodnego w zlewni Dolnej Wisły: stany niskie i średnie.

W południowo-wschodniej części Regionu Wodnego w zlewni Dolnej Wisły: stany niskie i średnie.

W ciągu najbliższej doby IMGW-PIB prognozuje w dzień zachmurzenie małe i umiarkowane, miejscami wzrastające do dużego. Po południu przelotne opady deszczu i lokalne burze. Możliwy grad. Prognozowana suma opadów deszczu od 5 mm do 10 mm. Temperatura maksymalna od 25°C do 27°C, nad morzem około 23°C. Wiatr słaby, południowy i południowo-wschodni. W czasie burzy porywy wiatru do 60 km/h. W nocy zachmurzenie małe i umiarkowane, tylko początkowo duże z zanikającymi przelotnymi opadami deszczu. Temperatura minimalna od 15°C do 18°C. Wiatr słaby, południowo-wschodni i południowy.

Obszar administrowany przez RZGW w Gliwicach

W ciągu ostatniej doby na obszarze działania RZGW w Gliwicach odnotowano opady o sumach do 0,5 mm:

Mała Wisła maksymalnie: w zlewni Brynicy – 0,1 mm.

Górna Odra maksymalnie: w zlewni Odry (Opole) – 0,5 mm.

Górna Odra (strona czeska) maksymalnie: brak opadów.

Stany wody w Regionie Wodnym Małej Wisły kształtują się w strefie stanów niskich i średnich.

Stany wody w Regionie Wodnym Górnej Odry kształtują się w strefie stanów niskich, średnich i punktowo wysokich.

Na najbliższą dobę IMGW-PIB prognozuje w dzień zachmurzenie małe, miejscami wzrastające do umiarkowanego, okresami dużego. Lokalnie możliwe słabe, przelotne opady deszczu. Temperatura maksymalna od 28°C do 30°C, w rejonach podgórskich od 26°C do 28°C, wysoko w Beskidach od 18°C do 20°C. Wiatr słaby, zmienny. Wysoko w górach wiatr słaby, z kierunków zachodnich. W nocy zachmurzenie małe. Temperatura minimalna od 17°C do 19°C, w rejonach podgórskich od 15°C do 17°C, wysoko w Beskidach od 14°C do 17°C. Wiatr słaby, wschodni, miejscami zmienny. Wysoko w górach wiatr słaby, zachodni.

Obszar administrowany przez RZGW w Krakowie

W ciągu ostatniej doby na administrowanym obszarze nie wystąpiły opady atmosferyczne.

Na większości rzek i potoków regionu obserwowano spadki stanów wód przeważnie do 10 cm. Wzrost odnotowano jedynie na stacji Żabno (o 22 cm) co związane było z pracą elektrowni.

Zwierciadła wód cieków układają się w strefie stanów niskich, lokalnie średnich. Stany średnie występują na Skawicy, Dolnej Skawie, Krzczonówce oraz Dunajcu i jego Górskich dopływach. Na pozostałych ciekach obserwujemy stan niski.

Wisła na administrowanym odcinku znajduje się w strefie stanów niskich, odcinkowo średnich (między ujściem Soły a Łączanami, między Czernichowem a Niepołomicami oraz między ujściem Uswicy a Nowym Korczynem)

IMGW-PIB na najbliższą dobę prognozuje lokalnie możliwe słabe, przelotne opady deszczu.

Obszar administrowany przez RZGW w Lublinie

W ciągu ostatniej doby na obszarze administrowanym przez RZGW w Lublinie opad dobowy o sumie powyżej 20 mm ani powyżej 5 mm nie został zaobserwowany. Na kilku deszczomierzach, w północnej części regionu, wystąpił opad w znikomej ilości. W centrum oraz na południu regionu nie odnotowano zjawiska.

W zlewni **Bugu po Krzyczew** obserwowano głównie stabilizację, lokalnie nieznaczne wzrosty i spadki poziomu wody, w strefie stanów niskich lokalnie w średnich.

W zlewni **Bugu poniżej profilu Krzyczew** odnotowano głównie nieznaczne spadki, lokalnie stabilizację poziomu wody, w strefie stanów średnich i niskich, punktowo na rz. Liwiec poniżej minimum okresowego.

W zlewni **Wieprza i Bystrzycy** stan wód kształtował się w strefie stanów niskich i średnich, lokalnie na rzece Wieprz występuje stan poniżej minimum okresowego.

Obecnie stany wód na całym obszarze administrowanym przez RZGW w Lublinie układają się w strefie stanów niskich i średnich, lokalnie na Wieprzu i punktowo na Liwcu stan poniżej minimum okresowego.

W zlewni **Bugu po Krzyczew** prognozowana jest stabilizacja bądź spadki w strefie stanów niskich, a na Krznie także w średnich.

W zlewni **Bugu poniżej Krzyczewa** przewiduje się stabilizację i lokalne wahania stanu wody, w strefie wody średniej i niskiej.

W ciągu najbliższej doby IMGW-PIB prognozuje w dzień zachmurzenie małe i umiarkowane. Temperatura maksymalna od 25°C do 28°C. Wiatr słaby, zachodni i północno-zachodni. W nocy zachmurzenie małe, okresami umiarkowane. Temperatura minimalna od 14°C do 16°C. Wiatr słaby, zmienny, z przewagą kierunku wschodniego.

Obszar administrowany przez RZGW w Poznaniu

Ostatniej doby w regionie wodnym Warty przeważnie bez opadów, tylko lokalnie poniżej 2 mm.

W regionie wodnym Warty minionej doby stabilnie, odnotowano przeważnie niewielkie spadki i wahania stanów wody; strefa niskich i średnich, lokalnie wysokich.

Na Warcie do zbiornika Jeziorsko spadki lub wahania do 4 cm; strefa stanów niskich. Na dopływach podobne zmiany (do 8 cm) w strefie stanów niskich albo średnich. Na Warcie poniżej zbiornika Jeziorsko stany niskie: również głównie nieznaczne wahania lub spadki (w Koninie do około 11 cm z uwagi na pracę pompowni w Morzysławiu), lokalnie stabilizacja. Na dopływach tego odcinka Warty wahania ze spadkiem, miejscami wzrostem, zmiany w strefie stanów średnich i niskich przeważnie o kilka cm, miejscami wahania o około 20 cm (Ner – Kazimierz, Powa – Posoka).

W zlewni Proсны stany średnie i niskie, tylko na Swędrni wysokie; na ogół spadki bądź wahania o kilka cm. Większe zmiany na Prośnie w Bogusławiu – wahania około 25 cm ze wzrostem o 17 cm (praca obiektów hydrotechnicznych).

Na pośrednim stanowisku **Kanału Ślesińskiego** rzędna piętrzenia układa się pomiędzy NPP a MaxPP, na szczytowym między MinPP a NPP.

Zgodnie z prognozami IMGW-PIB w ciągu najbliższej doby na Warcie do zbiornika Jeziorsko stabilnie bądź prognozowane niewielkie spadki w strefie stanów niskich. Na dopływach podobnie; zmiany o kilka cm w strefie stanów średnich albo niskich. Na Warcie poniżej zbiornika Jeziorsko możliwe nieznaczne spadki lub wahania, lokalnie wzrost; strefa stanów niskich. Na dopływach tego odcinka Warty, w tym w zlewni Proсны, na ogół spadek lub wahania, miejscami stabilizacja; zmiany o kilka cm w strefie stanów niskich i średnich, lokalnie wysokich. Niewykluczone większe zmiany w zależności od wystąpienia opadów burzowych bądź związane z oddziaływaniem obiektów hydrotechnicznych.

IMGW-PIB prognozuje w ciągu najbliższej doby zachmurzenie małe i umiarkowane, w drugiej części dnia od zachodu wzrastające do dużego. Na zachodzie i w centrum burze z opadami deszczu do około 15 mm, lokalnie nawet do 20-35 mm. Temperatura powietrza od 17°C do 31°C. Wiatr słaby, wschodni i południowo-wschodni, w czasie burz porywisty.

Obszar administrowany przez RZGW w Rzeszowie

W ciągu ostatniej doby zaobserwowano brak opadów w zlewniach Wisłoka do zb. Besko, Górnej Wisłoki oraz średnie opady w wysokości poniżej 0,8 mm na pozostałym obszarze całym obszarze administrowanym przez RZGW w Rzeszowie.

Na obszarze zlewni **Sanu i Wisłoka** stany wód układają się w strefie wody niskiej oraz lokalnie średniej. W ciągu ostatniej doby na większości stacji wodowskazowych zaobserwowano spadek stanu wody. Największy wzrost stanu wody miał miejsce w przekroju Gorliczyna na Mlecze (23 cm), Wisłok Wielki na Wisłoku (8 cm), Rybotycze na Wiarze (1 cm).

Na obszarze zlewni **Wisłoki i Łęgu** stany wód układają się w strefie wody lokalnie niskiej oraz lokalnie średniej. W ciągu ostatniej doby na większości stacji wodowskazowych zaobserwowano spadek stanu wody. Wzrost stanu wody miał miejsce w przekroju Jasło na Jasiołce (4 cm), Tarnowiec (LSOP) na Jasiołce (1 cm).

Na najbliższą dobę IMGW-PIB prognozuje w dzień zachmurzenie małe, miejscami wzrastające do umiarkowanego, okresami dużego. Lokalnie możliwe słabe, przelotne opady deszczu. Temperatura maksymalna od 27°C do 29°C. Wiatr słaby, północno-zachodni. W nocy zachmurzenie małe. Temperatura minimalna od 15°C do 17°C. Wiatr słaby, wschodni, miejscami zmienny.

Na najbliższą dobę IMGW prognozuje śladowe opady na całym obszarze administrowanym przez RZGW w Rzeszowie.

Obszar administrowany przez RZGW w Szczecinie

W ciągu ostatniej doby na terenie administrowanym przez RZGW w Szczecinie odnotowano śladowe opady - największy opad: 0,4 mm – Gryfino (Odra/Regalica).

Na rzece Odrze poniżej ujścia Warty:

Na Odrze granicznej z dopływami stany wody na rzece Odrze układają się w strefach stanów niskich, jedynie na Myśli w strefie stanów średnich.

Na ujściowym odcinku Odry i jeziora Dąbie z dopływami stany wody układają się w przeważnie w strefach stanów średnich, lokalnie w dopływach jeziora Dąbie w strefie stanów niskich.

Na rz. Inie z dopływami stany wody układają się przeważnie w strefie stanów średnich. Brak danych dla dolnego odcinka.

Na Zalewie Szczecińskim z dopływami stany wody układają się przeważnie w górnej strefie stanów średnich, lokalnie w Widzieńsku (Gowienica) w strefie stanów niskich.

Na rzekach Przymorza Zachodniego:

Na rz. Redze z dopływami stany wody układają się przeważnie w strefie stanów średnich, lokalnie w górnym odcinku oraz na dopływach w strefie stanów niskich.

Na rz. Parsęcie stany wody układają się w strefie stanów średnich.

Na rz. Radew stany wody w górnym odcinku układają się w strefie stanów wysokich, w dolnym odcinku w strefie stanów średnich.

Na dopływach jez. Jamno stany wody układają się w strefach stanów średnich.

Na rz. Grabowa stany wody w górnym odcinku układają się w strefie stanów niskich, w dolnym odcinku w strefie stanów średnich.

Na rz. Wieprzy z dopływami stany wody na rz. Wieprzy układają się w strefach stanów średnich i niskich.

W ciągu najbliższej doby IMGW-PIB prognozuje w dzień zachmurzenie małe i umiarkowane, miejscami wzrastające do dużego. Lokalnie przelotne opady deszczu. Po południu możliwa burza i grad. Prognozowana suma opadów deszczu w czasie burzy od 5 mm do 10 mm, lokalnie do 15 mm. Temperatura maksymalna od 24°C na północy do 30°C na południowym zachodzie. Wiatr słaby, południowo-wschodni i południowy. W czasie burzy porywy wiatru do 60 km/h. W nocy zachmurzenie małe i umiarkowane, tylko początkowo miejscami duże z zanikającymi przelotnymi opadami deszczu. Temperatura minimalna od 17°C do 19°C. Wiatr słaby, południowo-wschodni i południowy.

Obszar administrowany przez RZGW w Warszawie

Na obszarze administrowanym przez RZGW w Warszawie na kilkunastu stacjach meteorologicznych zaobserwowano opad deszczu w przedziale 0,1-2,6 mm. Najwyższą wartość zaobserwowano na stacji Brody Iłżeckie rz. Kamienna.

Obecnie stany wód na obszarze administrowanym przez RZGW w Warszawie układają się w strefie stanów niskich, lokalnie średnich i wysokich.

W ciągu najbliższej doby **na Wiśle** prognozuje się: od stacji Zawichost do stacji Dęblin spadki stanu wody w strefie stanów niskich i średnich na stacjach: (Zawichost, Puławy-Azoty); na stacji Gusin stabilizacja stanu wody w strefie stanów niskich; od stacji Warszawa-Nadwilanówka do stacji Kępa Polska spadki stanu wody w strefie stanów niskich lokalnie średnich stacja: (Gusin); na stacji Włocławek wahania stanu wody w strefie stanów średnich.

Na **dopływach Wisły** Zawichostu do Włocławka przewiduje się wahania stanu wody w strefie stanów niskich, lokalnie średnich i wysokich.

W ciągu najbliższej doby **na Narwi** od Orzyca po ujście prognozuje się: na stacji Zambski Kościelne stabilizację stanu wody w strefie stanów niskich; na stacji Orzechowo wahania stanu wody w strefie stanów niskich.

Na **dopływach Narwi** od Orzyca po ujście przewiduje się wahania stanu wody w strefie stanów średnich, lokalnie wysokich i niskich.

W ciągu najbliższej doby **na Bugu** od Liwca do ujścia prognozuje się: na stacji Wyszków niewielki wzrost stanu wody w strefie stanów niskich natomiast na Popowo stabilizacja stanu wody w strefie stanów niskich.

W ciągu najbliższej doby IMGW-PIB prognozuje w dzień na przeważającym obszarze brak opadów tylko w części południowej oraz na krańcach południowych, południowo-zachodnich i północno zachodnich lokalnie przelotne opady deszczu, możliwe burze i grad. Prognozowana suma opadów deszczu w czasie burzy od 10 mm do 20 mm. Temperatura maksymalna w przedziale od 22°C do 31°C. Wiatr słaby, zmienny okresami umiarkowany. W czasie burzy porywy wiatru do 65 km/h. W nocy na przeważającym obszarze brak opadów. Tylko na krańcach północno-zachodnich oraz zachodnich zanikające przelotne opady deszczu. Temperatura minimalna w przedziale od 12°C do 19°C. Wiatr słaby, zmienny.

Obszar administrowany przez RZGW we Wrocławiu

W minionej dobie odnotowano lokalne, śladowe opady deszczu.

Stany wód na wodowskazach **środkowej Odry** (poniżej ujścia Nysy Kłodzkiej) układają się w strefie stanów średnich i niskich na Odrze skanalizowanej oraz strefie stanów niskich na odcinku swobodnie płynącym.

Stany wód na wodowskazach **dolnej Odry** (powyżej ujścia Warty) układają się w strefie stanów niskich.

Stany wód na **pozostałych wodowskazach** układają się w strefie stanów niskich i średnich oraz lokalnie wysokich.

Na najbliższą dobę IMGW-PIB prognozuje w dzień zachmurzenie małe wzrastające wieczorem do dużego aż do wystąpienia miejscami opadów deszczu i burz. Prognozowana suma opadu lokalnie około 15 mm. Temperatura maksymalna od 30°C na wschodzie do 32°C na zachodzie regionu. Wiatr słaby, południowo-wschodni. W czasie burz porywy wiatru około 65 km/h. W nocy zachmurzenie początkowo umiarkowane i zanikające przelotne opady deszczu. Później zachmurzenie małe. Temperatura minimalna od 17°C do 19°C. Wiatr słaby, wschodni.

9. Informacja o zbiornikach.

		Zbiorniki retencyjne - ogółem								
		Sytuacja na dzień 19.06.2026 r. na godz. 06 ⁰⁰ (UTC)								
		Zbiorniki rzeka	Odptyw średni [m ³ /s]	Dopływ średni [m ³ /s]	Poj. aktual. [mln m ³]	* Poj. norm. [mln m ³]	* Poj. Przy Max PP [mln m ³]	*Rezerwa pow. wymagana [mln m ³]	Aktualna rez. pow. [mln m ³]	Rezerwa do wykorzyst. %
		1	2	3	4	5	6	7	8	9
							6-5	6-4	8/7*100	
RZGW w Białymstoku	1	Zb. Siemianówka*** (Narew)	1,0	1,0	30,1	64,8	79,1	14,3	49,0	343
RZGW w Bydgoszczy	2	Jez. Gopło (Noteć)	0,7	0,7	3,3	-	21,7	7,7	18,4	238
	3	Zb. Pakość (Mała Noteć)	0,6	0,4	10,3	36,3	42,6	6,3	32,2	512
RZGW w Gliwicach	4	Zb. Goczałkowice**** (Wiśła)	1,2	1,9	92,3	118,1	161,3	43,2	69,0	160
	5	Zb. Wiśła-Czarne (Wiśła)	0,3	0,3	1,7	2,4	4,0	1,7	2,3	137
	6	Zb. Łąka (Pszczynka)	1,0	0,6	8,0	8,0	11,2	3,1	3,1	100
	7	Zb. Kuźnica Warężyńska (Przemsza)	0,0	0,0	38,8	39,2	46,3	7,1	7,5	106
	8	Zb. Przeczycze (Przemsza)	1,0	0,6	8,5	17,4	20,3	2,9	11,8	402
	9	Zb. Kozłowa Góra (Brynica)	0,2	0,3	10,5	12,4	15,2	2,8	4,7	169
	10	Zb. Pogoria III (Pogoria)			11,3	11,4	12,0	0,6	0,7	117
	11	Zb. Dzierżno Duże (Kłodnica)	2,0	2,0	61,4	60,1	63,0	2,9	1,6	56
	12	Zb. Pławniowice (Toszecki Potok)			26,3	26,7	29,2	2,4	2,8	117
	13	Zb. Dzierżno Małe (Drama)	0,3	0,4	8,6	9,5	12,3	2,8	3,7	133
	14	Zb. Turawa (Mała Panew)	3,5	1,5	58,0	80,0	92,6	12,6	34,6	275
15	Zb. Rybnicki** (Ruda)	0,7	0,2	19,7	22,1	23,5	1,4	3,8	274	
RZGW w Krakowie	16	Zb. Czaniec (Soła)	8,1	5,1	0,8	1,3	1,3	0,0	0,0	
	17	Zb. Porąbka (Soła)	5,1	8,3	20,2	22,0	26,5	4,5	6,3	140
	18	Zb. Tresna (Soła)***	8,3	8,3	54,7	53,9	92,7	38,8	38,0	98
	19	Zb. Świnna Poręba (Skawa)	5,4	5,4	98,3	100,7	160,8	60,1	62,6	104
	20	Zb. Dobczyce (Raba)***	2,4	2,8	94,1	92,7	137,7	45,0	43,6	97
	21	Zb. Chańcza (Czarna)	1,0	0,7	4,1	14,2	23,8	9,6	19,7	205
	22	Zb. Czchów ** (Dunajec)	60,0	55,0	5,7	7,5	7,5	0,0	1,8	

	23	Zb. Rożnów** (Dunajec)	53,0	51,0	93,1	105,8	155,8	50,0	62,6	125
	24	Zb. Czorsztyn** (Dunajec)	24,4	19,3	170,5	176,5	238,6	62,1	68,1	110
	25	Zb. Zesławice (Dłubnia)			0,4	0,4	0,7	0,3	0,3	
RZGW w Lublinie	26	Zb. Nielisz*** (Wieprz)	2,4	6,0	13,7	20,6	28,5	7,9	14,8	188
RZGW w Poznaniu	27	Zb. Jeziorsko (Warta)	18,3	18,3	103,2	134,0	193,1	59,2	89,9	152
	28	Zb. Poraj (Warta)	1,1	1,5	11,2	12,5	20,3	7,8	9,2	117
RZGW w Rzeszowie	29	Zb. Klimkówka (Ropa)	2,0	1,0	14,8	34,5	42,0	10,0	27,2	272
	30	Zb. Besko (Wisłok)	0,9	0,6	6,5	8,4	13,2	6,3	6,8	107
	31	Zb. Solina** (San)	13,0	6,0	376,0	472,0	472,0	50,0	96,1	192
RZGW w Warszawie	32	Zb. Brody Iłżeckie (Kamienna)	0,9	1,1	2,2	6,7	7,6	0,9	5,4	620
	33	Zb. Wióry (Świślina)	0,3	0,0	14,6	15,7	34,7	18,9	20,1	106
	34	Zb. Sulejów (Pilica)	11,0	10,6	68,3	75,1	84,3	9,2	16,0	174
	35	Zb. Cieszanowice (Luciąża)	0,2	0,2	4,8	7,3	9,1	1,8	4,3	244
	36	Zb. Miedzna (Wąglanka)	0,2	0,2	3,1	3,4	3,8	0,4	0,8	187
	37	Zb. Domaniów (Radomka)	0,7	0,2	3,6	9,9	14,4	4,5	10,8	241
	38	Zb. Włocławek***** (Wisła)	469,0	446,0	367,9	369,9	453,6		rzędna wody górnej: 57,27 m n.p.m.	
	39	Zb. Dębe***** (Narew)	89,0	89,0	89,6	90,0	96,0		rzędna wody górnej: 79,01 m n.p.m.	
RZGW we Wrocławiu	40	Topola (Nysa Kłodzka)	4,5	4,5	14,2	16,5	21,7	5,2	7,4	143
	41	Kozielno (Nysa Kłodzka)	4,5	4,5	12,8	12,9	16,3	3,4	3,5	104
	42	Otmuchów (Nysa Kłodzka)	5,0	5,0	44,7	58,4	129,2	70,8	84,4	119
	43	Nysa (Nysa Kłodzka)	10,0	11,7	50,1	65,7	121,7	56,0	71,6	128
	44	Mietków (Bystrzyca)	1,0	1,0	25,4	63,0	77,2	14,2	37,6*	265*
	45	Dobromierz (Strzegomka)	0,2	0,0	6,6	10,0	11,4	1,4	4,7	352
	46	Słup (Nysa Szalona)	0,3	0,0	14,7	31,0	38,1	7,1	23,3	330
	47	Bukówka (Bóbr)	0,3	0,1	9,5	12,8	16,7	3,9	7,2	184

48	Sosnówka (Czerwonka)	0,2	0,3	7,7	10,9	14,8	3,9	7,2	183
49	Pilchowice** (Bóbr)	8,4	2,4	b.d.**	24,0	50,0	26,0	b.d.**	b.d.**
50	Złotniki** (Kwisa)	0,4	0,9	8,4	9,7	12,1	2,4	3,7	154
51	Leśna** (Kwisa)	0,9	0,4	6,0	7,0	16,8	9,8	10,8	110
52	Lubachów** (Bystrzyca)	0,7	0,4	4,2	4,9	6,8	1,9	2,6	140

*obliczono do normalnego poziomu piętrzenia NPP, ze względu na zalecenia pokontrolne

* wartości stałe

** Zbiorniki energetyczne

*** wartości pojemności przy NPP oraz rezerwy powodziowej są zmienne w czasie roku

**** Ujęcie wody pitnej

*****zbiornik przepływowy

" rzędne piętrzenia zbiornika Włocławek (m n.p.m.): Min PP: 56,5, NPP: 57,3 MaxPP: 58,5

" rzędne piętrzenia zbiornika Dąbe (m n.p.m.): Min PP: 78,52, NPP: 79,02 MaxPP: 79,22

Obszar administrowany przez RZGW w Białymstoku

Zbiornik Siemianówka pracuje zgodnie z obowiązującymi instrukcjami. Aktualna pojemność powodziowa wynosi 49,01 mln m³. Zbiornik dysponuje rezerwą powodziową na poziomie 342,73%.

Obszar administrowany przez RZGW w Bydgoszczy

Na zbiorniku Pakość rzędna piętrzenia wynosi 76,52 m n.p.m. (102 cm > Min PP), odpływ ze zbiornika 0,649 m³/s. Na zbiorniku Gopło rzędna piętrzenia wynosi 76,54 m n.p.m. (18 cm > MinPP, 14 cm < NPP, 77 cm < MaxPP), odpływ średni wynosi 0,703 m³/s.

Obszar administrowany przez RZGW w Gdańsku

W Regionie Wodnym Dolnej Wisły brak dużych, sztucznych zbiorników wodnych o istotnym znaczeniu przeciwpowodziowym objętych systemem monitorowania w ramach osłony przeciwpowodziowej kraju. Informacje o zbiorniku we Włocławku, który ma znaczenie dla osłony regionu, podaje RZGW w Warszawie.

Obszar administrowany przez RZGW w Gliwicach

Zgodnie z zaleceniami CTKZ zbiorniki Dzierżno Duże i Wisła Czarne posiadają obniżony poziom piętrzenia.

Zbiornik Dzierżno Duże, rzeka Kłodnica: posiada 56% rezerwy powodziowej.

Na pozostałych zbiornikach będących w administracji RZGW w Gliwicach rezerwa powodziowa jest w pełni zachowana.

Sytuacja w dorzeczu Górnej Odry po stronie czeskiej:

Zbiornik VD Morávka, rzeka Morávka posiada 91,91% rezerwy powodziowej sterowalnej.

Zbiornik VD Žermanice, rzeka Lučina posiada 96,27% rezerwy powodziowej sterowalnej.

Wszystkie pozostałe zbiorniki pracują w zakresie pojemności użytkowych i posiadają pełne rezerwy powodziowe (100%).

Źródło informacji - portal Povodí Odry, stan na 19.06.2026 r., godz. 07:30 CEST.

Obszar administrowany przez RZGW w Krakowie

Zbiorniki posiadają pojemności powodziowe większe od wymaganych w instrukcjach gospodarowania wodą lub równe. ZW Tresna posiada 98% pojemności powodziowej, a ZW Dobczyce posiada pojemność powodziową wielkości 97% przy odpływie równym 2,4 m³/s.

Obszar administrowany przez RZGW w Lublinie

Zbiornik Nielisz pracuje zgodnie z obowiązującymi instrukcjami. Aktualna pojemność powodziowa wynosi 14,76 mln m³. Zbiornik przeciwpowodziowy dysponuje rezerwą powodziową 187,80%. Dopytyw do zbiornika przeciwpowodziowego Nielisz wynosi 6,04 m³/s. Odpływ ze zbiornika przeciwpowodziowego Nielisz wynosi 2,43 m³/s.

Obszar administrowany przez RZGW w Poznaniu

Na zbiorniku Jeziorsko rzędna piętrzenia wynosi 119,10 m n.p.m. (od wczoraj bez zmian, 90 cm < NPP), średni dopytyw do zbiornika wynosi 18,25 m³/s przy odpływie średnim z ostatniej doby 18,25 m³/s. Zbiornik dysponuje rezerwą 89,9 mln m³, z możliwością powiększenia o dalsze 20,86 mln m³ pojemności forsowanej. Na zbiorniku Poraj rzędna piętrzenia wynosi 275,12 m n.p.m. (od wczoraj +1 cm, 38 cm < NPP), średni dopytyw do zbiornika wynosi 1,49 m³/s przy odpływie średnim z ostatniej doby 1,08 m³/s. Zbiornik dysponuje rezerwą 9,2 mln m³, z możliwością powiększenia o dalsze 4,5 mln m³ pojemności forsowanej.

Obszar administrowany przez RZGW w Rzeszowie

Na zbiorniku Klimkówka rzędna piętrzenia wynosi 386,88 m n.p.m., średni dopytyw do zbiornika wynosi 0,96 m³/s przy odpływie średnim z ostatniej doby 2,0 m³/s. Zbiornik dysponuje rezerwą 27,2 mln m³. Na zbiorniku Besko rzędna piętrzenia wynosi 330,12 m n.p.m., średni dopytyw do zbiornika wynosi 0,6 m³/s przy odpływie średnim z ostatniej doby 0,9 m³/s. Zbiornik dysponuje rezerwą 6,8 mln m³. Na zbiorniku Solina rzędna piętrzenia wynosi 413,99 m n.p.m., dopytyw do zbiornika wynosi 6,0 m³/s przy odpływie średnim z ostatniej doby 13,0 m³/s. Zbiornik dysponuje rezerwą 96,1 mln m³.

Obszar administrowany przez RZGW w Warszawie

Na Zbiorniku Włocławek dopytyw średni dobowy na godz. 06:00 UTC wynosił około 445 m³/s natomiast odpływ wynosił 470 m³/s. Rzędna wody dolnej śluzy: 42,89 m n.p.m. Na Zbiorniku Dębe dopytyw średni dobowy na godz. 06:00 UTC wynosił około 90 m³/s i był równoważony odpływem. Na Zbiorniku Wodnym Sulejów rzędna wody górnej na godz. 06:00 UTC wynosiła 166,23 m n.p.m.

Obszar administrowany przez RZGW we Wrocławiu

Dopytywy do zbiorników kształtują się w strefie dopytywów średnich i niskich.

Wolna pojemność powodziowa dla zbiorników Topola-Kozielno-Otmuchów-Nysa w stosunku do Max PP wynosi 167,0 mln m³.

Wolna pojemność powodziowa wszystkich zbiorników retencyjnych administrowanych przez RZGW Wrocław w stosunku do Max PP wynosi 209,4 mln m³.

Wolna pojemność powodziowa zbiorników retencyjnych (w tym energetyczne bez zb. Pilchowice**) w stosunku do Max PP wynosi: 226,5 mln m³.

Zbiorniki retencyjne:

- Na zbiorniku **Mietków** realizowane jest zalecenie pokontrolne, tj. **wydano dyspozycję aby nie przekraczać NPP do odwołania** oraz w przypadku np. wezbrania, po osiągnięciu NPP - prowadzić gospodarkę wodną na zasadzie odpływ ze zbiornika = dopytywowi do zbiornika.

- Przelew powierzchniowy na zbiorniku **Topola** uległ uszkodzeniu podczas powodzi we wrześniu 2024 r. **Prace zostały wykonane w zakresie niezbędnym do zabezpieczenia przed niekontrolowanym przepływem wód ze zbiornika.** Poziom piętrzenia na zbiorniku Topola jest utrzymywany poniżej NPP.
- Na zbiorniku **Sosnowka** realizowane jest zalecenie DWINB we Wrocławiu, tj. utrzymywanie **poziomu piętrzenia ok. 2 m poniżej NPP.**
- Na zbiorniku **Pilchowice** trwa remont oraz obniżanie poziomu piętrzenia wody, aż do całkowitego opróżnienia zbiornika w celu wykonania prac remontowo-modernizacyjnych. Wskazane prace potrwać do końca marca 2028 r.

Zbiorniki suche:

- **Zbiornik suchy Mysłakowice** jest wyłączony z użytkowania - na podstawie decyzji DWINB we Wrocławiu, wprowadzono zakaz napełniania i piętrzenia wód w zbiorniku. Obecnie trwają czynności mające na celu przywrócenie do użytkowania, planowane jest ukończenie prac do końca 2026 r.

Poldery przeciwpowodziowe i suche zbiorniki przeciwpowodziowe nie piętrzą wody. Wszystkie zbiorniki pracują zgodnie z instrukcjami gospodarowania wodą.

10. Informacja o żeglowności rzek i stanie urządzeń hydrotechnicznych.

RZGW w Białymstoku

[Komunikat nawigacyjny 14/2026](#): Zamknięcie Kanału Łuczańskiego w Systemie Wielkich Jezior Mazurskich w dniach 24-25.06.2026 r. Z uwagi na montaż belek mostowych w ramach zadania „Rozbudowa obwodnicy Giżycka”. Wytyczono drogę alternatywną przez Kanał Niegociński – Jezioro Tajty – Kanał Piękną Góra.

[Komunikat nawigacyjny 13/2026](#): Możliwe utrudnienia na drodze wodnej Kanału Augustowskiego w km 33+400 – 34+300, w dniu 20.06.26 r. Z uwagi na sprzątanie dna rzeki poza szlakiem żeglownym wraz z nabrzeżami.

[Komunikat nawigacyjny 12/2026](#): Zamknięcie drogi wodnej Narwi w km 150+457 z uwagi na podniesienie 3 sekcji jazu piętrzącego, od 02.06.2026 r.

[Komunikat nawigacyjny 9/2026](#): Ekstremalnie niskie stany wody na drodze wodnej rzeki Narew w km 83+500 – 248+500. Uprawianie żeglugi pozostaje znacznie utrudnione.

[Komunikat nawigacyjny 8/2026](#): Otwarcie śluzy Kudrynki położonej w km 77+400 Kanału Augustowskiego, od 01.05.26 r. Komunikat zawiera harmonogram śluzowań na ww. śluzie.

[Komunikat nawigacyjny 5/2026](#): Otwarcie drogi wodnej rz. Narew w km 83+500 – 248+500, od 24.04.2026.

[Komunikat nawigacyjny 4/2026](#): Otwarcie drogi wodnej Kanału Augustowskiego w km 0+000 – 77+400, od 24.04.

[Komunikat nawigacyjny 3/2026](#): Droga wodna rz. Pisy ze względu na niski stan wód uniemożliwiający żeglugę pozostaje zamknięta. W przypadku poprawy warunków hydrologicznych, zostaną podjęte wszelkie możliwe działania w celu otwarcia drogi wodnej.

[Komunikat nawigacyjny 2/2026](#): Otwarcie dróg wodnych Systemu Wielkich Jezior Mazurskich dł. razem 145+600, od 24.04.2026 r.

RZGW w Bydgoszczy

[Komunikat nawigacyjny 13/2026](#): Możliwe utrudnienia na rz. Noteć dolna w km 39+535 – 40+015, od 18.06.26 r. Występować będzie ograniczenie szerokości szlaku żeglownego do 18 m z uwagi na prowadzone prace budowlane, przy brzegu prawym.

[Komunikat nawigacyjny 12/2026](#): Zamknięcie drogi wodnej Jeziora Gopło w km 54+500 – 57+200 na połączeniu wodnym Warta – Kanał Bydgoski, w dniu 19.06.26 r., w godz. 9.30-13.30. Z uwagi na organizację wydarzenia pn. „Regaty Państw Wyszehradzkich Olympic Hopes”.

[Komunikat nawigacyjny 11/2026](#): Zamknięcie drogi wodnej Jeziora Gopło w km 54+500 – 57+200 na połączeniu wodnym Warta – Kanał Bydgoski, w dniach 20.06., w godz. 8.30-19.00; 21.06., w godz. 8.30-17.30. Z uwagi na organizację wydarzenia pn. „Centralne Kontrolne Regaty Juniorów i Młodzików”.

[Komunikat nawigacyjny 10/2026](#): Wydłużenie czasu obsługi śluz na Kanale Bydgoskim w km 14+800 – 20+970: nr 3 Okole, nr 4 Czyżkówko, nr 5 Prądy, nr 6 Osowa Góra. W terminie 19-21.06.26r. Z uwagi na organizację wydarzenia pn. „XVII Bydgoski Festiwal Wodny Ster na Bydgoszcz”

[Komunikat nawigacyjny 8/2026](#): Wyłączenie z eksploatacji śluzy nr 1 Pakość od 25.05.2026 r. w km 80+940, rz. Noteci górnej na połączeniu dróg wodnych Warta – Kanał Bydgoski, z uwagi na realizację zadania pn. „Remont Śluzy nr 1 Pakość”.

[Komunikat nawigacyjny 3.2/2026](#): Otwarcie rz. Noteci dolnej w km 225+490 – 225+690, w dniu 8.05.2026 r. Zakończono realizację prac związanych z rozbiórką starego mostu w m. Santok.

[Komunikat nawigacyjny 6/2026](#): Otwarcie w porze daytime dróg wodnych: Kanału Bydgoskiego w km 14+800 – 38+900; Noteci Dolnej w km 38+900 – 226+100; Kanału Ślesińskiego w km 26+460 – 32+000; Jeziora Gopło w km 32+000 – 59+500; Noteci górnej w km 59+500 – 121+600; Kanał Górnonotecki w km 121+600 – 146+600, od 20.04.

[Komunikat nawigacyjny 4/2026](#): Otwarcie dróg wodnych: Kanału Bydgoskiego w km 20+970 – 37+200, Kanału Górnonoteckiego w km 145+350 – 146+600. Śluzy pozostają zamknięte.

[Komunikat nawigacyjny 2/2026](#): Ograniczenie wysokości prześwitu do 2,2 m ponad WWŻ w km 255+590 Noteci dolnej m. Santok, w terminie 08.02 – 20.09.2026 r.

Komunikaty nawigacyjne (o przeprowadzanych pracach, awariach, planowanych zamknięciach szlaku, imprezach na wodzie itp.), bieżące informacje dot. warunków nawigacyjnych oraz kompleksowa informacja o żeglowności znajdują się na stronie internetowej PGW Wody Polskie RZGW w Bydgoszczy w zakładce komunikaty nawigacyjne, pod adresem: <https://www.gov.pl/web/wody-polskie-bydgoszcz/KN>

RZGW w Gdańsku

[Komunikat nawigacyjny 31/2026](#): Zamknięcie rz. Brdy w km 1+800 – 3+100, w dniach 19 – 21.06.26 r. Z uwagi na organizację wydarzenia pn. „89 Młodzieżowe Mistrzostwa Polski Seniorów” oraz „Mistrzostwa Województwa Kujawsko-Pomorskiego”.

[Komunikat nawigacyjny 30/2026](#): Zamknięcie rz. Brdy w km 10+300 – 12+400, w dniu 20.06 w godz. 13.00 – 17.00. W km 11+500 – 12+400, w dniu 21.06 w godz. 14.30 – 16.00. Z uwagi na organizację wydarzenia pn. „Ster na Bydgoszcz”.

[Komunikat nawigacyjny 29/2026](#): Częściowe zamknięcie rz. Brdy przy brzegu lewym w km 11+880 – 12+110, w dniach od 19.06. godz. 14.00 do 20.06., godz. 02.00. Z uwagi na organizację wydarzenia pn. „Lord of Lasers”.

[Komunikat nawigacyjny 20/2026](#): Jezioro Płaskie nie jest śródlądową drogą wodną, akwen objęty jest zakazem używania silników spalinowych. Na połączeniu jeziora Płaskiego z jeziorem Jeziorak wystawiono znak A.12

[Komunikat nawigacyjny 18/2026](#): Korekta komunikatu nawigacyjnego 17/2026 w zakresie nazwy drogi wodnej, zwrot „rz. Stara Motława”, zmienia się na „rz. Motława w starym korycie w miejscowości Gdańsk”.

[Komunikat nawigacyjny 17/2026](#): Otwarcie dla żeglugi w porze daytime drogi wodnej rz. Motławy w km 0+000 – 0+850, od 27.04.26 r.

[Komunikat nawigacyjny 16/2026](#): Otwarcie dla żeglugi w porze daytime Kanału Elbląskiego w km 36+600 – 46+300 (Poch. Buczyniec – Poch. Całuny). Harmonogram otwarcia pochylni Buczyniec, Kąty, Oleśnica, Jelenie, Całuny od 25.04.26 r. – 04.10.26 r.

[Komunikat nawigacyjny 15/2026](#): dla żeglugi w porze daytime odcinka Kanału Elbląskiego (Kanału Bartnickiego wraz z jez. Bartężek) w km 0+000 – 7+600, od 24.04.26 r.

[Komunikat nawigacyjny 14/2026](#): Otwarcie dla żeglugi w porze daytime drogi wodnej rz. Brda w km 0+000 – 14+800, od 24.04.26 r.

[Komunikat nawigacyjny 13/2026](#): Harmonogram otwarcia śluz Mała Ruś, Ostróda, Zielona i Miłomłyn na drodze wodnej Kanału Elbląskiego od 25.04.26 r. – 04.10.26 r.

[Komunikat nawigacyjny 12/2026](#): Otwarcie dla żeglugi Kanału Elbląskiego w km 0+000 – 33+200 (Miłomłyn – jezioro Jeziorak); w km 0+000 – 17+700 (jezioro Jeziorak – jezioro Ewingi w tym Kanał Dobrzycki), od 24.04.26 r.

[Komunikat nawigacyjny 11/2026](#): Otwarcie dla żeglugi w porze dziennej drogi wodnej rz. Wisła w km 679+700 – 718+000, od 23.04.

[Komunikat nawigacyjny 10/2026](#): Otwarcie dla żeglugi śluz: Biała Góra, Szonowo, Rakowiec, Michałow w kaskadzie rz. Nogat, od 23.04.2026 r. do 24.04.2026 r. w godzinach 7.00 – 15.00, od 25.04.2026 r do 4.10.2026 r. d poniedziałku do piątku w godz. od 7:00 do 19:00; w soboty, niedziele i święta w godz. od 7:00 do 19:00.

[Komunikat nawigacyjny 9/2026](#): Otwarcie drogi wodnej rz. Nogat w km 0+000 – 62+000, od 23.04.2026 r.

[Komunikat nawigacyjny 8/2026](#): Otwarcie drogi wodnej rz. Szkarpany w km 0+000 – 25+400 oraz rz. Wisły Królewieckiej w km 0+000 – 11+900 i rz. Tugi (Tui) w km 0+000 – 10+900, od 23.04.2026 r.

[Komunikat nawigacyjny 7/2026](#): Otwarcie drogi wodnej rz. Martwa Wisła w km 0+000 – 11+500 oraz odnogi bocznej do m. Błotnik w km 0+000 – 2+500, od 21.04.2026 r.

[Komunikat nawigacyjny 6/2026](#): Otwarcie drogi wodnej rz. Wisły w km 830+000 – 942+000, od 21.04.2026 r. Z uwagi na utworzenie się odsypu (wyspy) ok. 300 m od kierownic (budowli) w Ujściu Wisły wyjście na zatokę Gdańską jest znacznie utrudnione.

[Komunikat nawigacyjny 5/2026](#): Otwarcie w porze dziennej drogi wodnej Kanału Elbląskiego w km 0+000 – 31+300 (Miłomłyn – J. Szelań) oraz w km 0+000 – 0+450 (Miłomłyn – w kier. poch. Buczyniec), od 20.04.2026 r. Śluzy: Mała Ruś, Ostróda, Zielona, Miłomłyn w okresie 20-24.04 pozostają czynne od 7.00 – 15.00.

[Komunikat nawigacyjny 4/2026](#): Otwarcie w porze dziennej drogi wodnej Kanału Elbląskiego w km 0+450 – 36+600 (Miłomłyn – poch. Buczyniec) oraz Kanału Jagiellońskiego w km 0+000 – 4+700, od 20.04.2026 r. Pochylnie pozostaną czynne w okresie od 25.04 do 04.10.

[Komunikat nawigacyjny 3/2026](#): Otwarcie w porze dziennej drogi wodnej rz. Wisły od km 718+000 do km 830+000 od dnia 18.04.2026 r.

[Komunikat nawigacyjny 1.1/2026](#): uzupełnienie komunikatu 1/2026 o informację o żegludze w porze dziennej.

[Komunikat nawigacyjny 1/2026](#): Otwarcie dróg wodnych Kanału Elbląskiego w km 46+300 – 52+000, rz. Elbląg w km 0+000 – 3+900, Jezioro Drużno w km 3+900 – 11+100, od 16.03.2026 r.

[Komunikat nawigacyjny 71/2025](#): Zamknięcie śluz Ostróda, Miłomłyn, Mała Ruś, Zielona. Od dnia 11.10.2025 r.

[Komunikat nawigacyjny 50/2025](#): W związku z pracami na rzece Martwa Wisła od km 9+700 do km 11+100, droga wodna rzeki Martwa Wisła od km 1+000 do km 11+500 jest oznakowana pływającym oświetleniem aktywnym działającym w nocy.

[Komunikat nawigacyjny 45/2025](#): Awaria mostu zwodzonego na rzece Tuga w m. Tujsk w km 2+300, brak przeprawy jednostek przy otwartym moście. Obowiązuje do odwołania.

O planowanych otwarciach dróg wodnych i obiektów informujemy na naszej stronie internetowej, której adres podajemy poniżej:

[Komunikaty nawigacyjne - Regionalny Zarząd Gospodarki Wodnej w Gdańsku - Portal Gov.pl \(www.gov.pl\)](#)

RZGW w Gliwicach

[Komunikat nawigacyjny nr 12/2026](#): Otwarcie w porze dziennej ODW w km 51+000-94+000.

[Komunikat nawigacyjny 11/2026](#): Zamknięcie śluzy małej w Groszowicach w km 144+750 od 07.05.26 r., godz. 9:30. Ze względu na awarię górnych lewych wrót. Śluzowania odbywać się będą śluzą pociągową.

[Komunikat nawigacyjny 9/2026](#): Zamknięcie śluzy małej we Wróblinie w km 157+700 ODW z uwagi na awarię, od 04.05.2026 r. do odwołania, od godz. 10:00 – śluzowania będą odbywać się śluzą pociągową Wróblin

[Komunikat nawigacyjny 6/2026](#): Planowane zamknięcie śluzy pociągowej w Kątach w km 137+540 rzeki Odry, od początku maja – termin zostanie uszczegółowiony w odrębnym komunikacie.

[Komunikat nawigacyjny 5/2026](#): Otwarcie w porze dziennej ODW w km 94+000 – 98+600; Kanału Gliwickiego w km 0+000 – 39+400; Kanału Kędzierzyńskiego w km 0+000 – 5+600, od 23.03.2026 r.

[Komunikat nawigacyjny 4/2026](#): Otwarcie w porze dziennej ODW w km 168+250-181+300, od 19.03.2026 r.

[Komunikat nawigacyjny 3/2026](#): Otwarcie ODW w km 98+600 – 168+250 od dnia 16.03.2026 r.

Komunikaty nawigacyjne dostępne są pod adresem: <https://www.gov.pl/web/wody-polskie-gliwice/komunikaty-nawigacyjne>

RZGW w Krakowie

[Komunikat nawigacyjny 17/2026](#): Częściowe zamknięcie do 50 m od brzegu prawego rz. Wisły w km 75+800 – 77+200, w dniu 21.06.26 r. w godz. 13.00 – 17.00. Z uwagi na organizację wydarzenia pn. „Wodna masa krytyczna”.

[Komunikat nawigacyjny 12/2026](#): Harmonogram śluzowań obowiązujący od 05.05.2026 r. na Stopniach Wodnych Dwory oraz Smolice.

[Komunikat nawigacyjny 11/2026](#): Otwarcie drogi wodnej rz. Wisły w km 175+400 – 295+200, od 24.04.2026 r.

[Komunikat nawigacyjny 9/2026](#): Remont mostu Grunwaldzkiego w km 77+000 – 77+500, od 25.03.26 r. do odwołania.

[Komunikat nawigacyjny 6/2026](#): Otwarcie drogi wodnej rz. Wisły w km 0+000 – 175+400, od 10.03.2026 r. Śluzy żeglugowe: Dwory, Smolice, Borek Szlachecki, Kościuszko, Dąbie i Przewóz pozostają czynne.

[Komunikat nawigacyjny 25/2025](#): Przywrócenie żeglugi nocnej w km 79+150 – 80+870. Prace nad modernizacją linii kolejowej oraz budowa mostu kolejowego została zakończona.

[Komunikat nawigacyjny 24/2025](#): Śluzowania na stopniu wodnym Przewóz możliwe jedynie, gdy rzędna wody na dolnym progu śluzy wynosi co najmniej 189,60 m n.p.m.

[Komunikat nawigacyjny 7/2025](#): W związku budową kładki pieszo-rowerowej „Kazimierz-Ludwinów” w km 77+900 drogi wodnej Górnej Wisły, od dnia 6 maja 2025 r. do odwołania. Uczestnicy ruchu żeglugowego w rejonie budowy powinni zachować szczególną ostrożność i dostosować się do wystawionego tymczasowego oznakowania nawigacyjnego.

[Komunikat nawigacyjny 23/2024](#): Harmonogram śluzowania na Stopniu Wodnym Kościuszko.

[Komunikat nawigacyjny 8/2022](#): Od dnia 17.05.2022 r. mogą nastąpić utrudnienia w żegludze, z uwagi na okresowe uruchamianie progu piętrzącego Elektrowni w Połańcu, zlokalizowanego w km 223+650 rzeki Wisły.

Szlak żeglowny na odcinku od km 0+600 do 92+600 Wisły otwarty dla żeglugi przy ograniczeniu jego parametrów wskazanych w załącznikach [utrudnienia 1](#), [utrudnienia 2](#), [utrudnienia 3](#). W km 79+000 do km 80+900 mogą wystąpić dodatkowe utrudnienia w żegludze w związku z realizacją prac pn. „Prace na linii kolejowej E30 na odcinku Kraków Główny Towarowy – Rudzice wraz z dobudową torów linii aglomeracyjnej”. Na czas prowadzenia prac szlak żeglowny oznakowany został dodatkowymi znakami żeglugowymi, a odcinek drogi wodnej od km 79+100 do km 80+900 (Stopień Wodny Dąbie) zostanie wyłączony z uprawiania żeglugi nocnej i oznakowany sygnalizacją świetlną. Od km 92+600 do km 295+200 - odcinek otwarty dla żeglugi. Wymagana głębokość tranzytowa wynosząca 1,6 m lokalnie nie jest zachowana. Szczegóły znajdują się w załączniku [utrudnienia 4](#), [utrudnienia 5](#), [utrudnienia 6](#).

Komunikaty nawigacyjne dostępne są pod adresem: <https://www.gov.pl/web/wody-polskie-krakow/komunikaty-nawigacyjne>

RZGW w Lublinie

[Komunikat nawigacyjny 1/2026](#): Otwarcie w porze dziennej drogi wodnej rz. Bug od km 42+200 do km 191+200 od dnia 17.04.2026 r.

[Komunikat nawigacyjny 1/2025](#): Prowadzone prace budowlane mostu drogowego na odcinku drogi ekspresowej S19, wstrzymano do odwołania ruch na szlaku żeglugowym rzeki Bug, na odcinku w km 191+200 – 224+200.

Szczegółowe informacje dotyczące dróg wodnych administrowanych przez RZGW w Lublinie i wydawanych komunikatów dostępne są pod adresem: <https://www.gov.pl/web/wody-polskie-lublin/komunikaty-nawigacyjne>

RZGW w Poznaniu

Nowy: [Komunikat nawigacyjny 36/2026](#): Zamknięcie rz. Warty w km 242+550 – 242+950, dnia 24.06 w godz. 01.00 – 3.00. Z uwagi na organizację wydarzenia pn. „Malta Festival: Noc świętojańska”.

[Komunikat nawigacyjny 35/2026](#): Zamknięcie rz. Warty w km 243+000 – 245+000, dnia 20.06.26 r. w godz. 15.00 – 17.30. Z uwagi na organizację wydarzenia pn. „Parada Sobótkowa 2026”

[Komunikat nawigacyjny 33/2026](#): Utrudnienia na śluzie Gawrony w km 24+240 Kanału Ślesińskiego, od 10.06.2026 r. Wydłużenie czasu przejścia przez śluzę z uwagi na awarię zasuwy.

[Komunikat nawigacyjny 23/2026](#): Ograniczenie prześwitu do 3 m ponad WWŻ pod mostem Chrobrego w km 242+600 rz. Warty od 20.05.2026 r.

[Komunikat nawigacyjny 22/2026](#): Utrudnienia na śluzie Koszewo w km 25+850 Kanału Ślesińskiego, od 19 maja 2026 r. Wydłużenie czasu przejścia przez śluzę do ok. 40 min. oraz ograniczenie szerokości śluzy do 4,5 m. Z uwagi na prace serwisowe napędów wrót oraz zasuwy.

[Komunikat nawigacyjny 20/2026](#): Wstrzymanie prac utrzymaniowych w km 333+000 – 406+600, rz. Warty od 05.05 pozwalających na kontrolę parametrów klasyfikacyjnych (sondowanie, wystawianie oznakowania pływającego), z uwagi na niskie stany wody występujące na ww. odcinku, uniemożliwiające bezpieczne prowadzenie prac.

[Komunikat nawigacyjny 15/2026](#): Otwarcie w porze dziennej K. Ślesińskiego w km 0+000-26+460, od 15.04.26 r.

[Komunikat nawigacyjny 14/2026](#): Prace rozbiórkowe podpór nurtowych starego mostu w km 2+450 rz. Warty zostają wstrzymane do 07.2026 r.

[Komunikat nawigacyjny 9/2026](#): Zamknięcie rz. Warty w km 234+300 w dni robocze (możliwość przepłynięcia po kontakcie z osobami nadzorującymi), ograniczenie prześwitu pod kładką do 2,61 ponad WWŻ, od 02.04.26 r.

[Komunikat nawigacyjny 8/2026](#): Zwężenie szlaku do 20 m, rz. Warta w km 242+600, od 02.04.26 r. W związku z przebudową mostu Bolesława Chrobrego w Poznaniu.

[Komunikat nawigacyjny 7/2026](#): Otwarcie w porze dziennej rz. Warty w km 147+000 – 333+000, od 02.04.26 r.

[Komunikat nawigacyjny 6/2026](#): Przebudowa mostu drogowego na drodze wodnej rz. Warty w km 403+300.

[Komunikat nawigacyjny 5/2026](#): Otwarcie w porze dziennej rz. Warty w km 333+000 – 406+600, od 27.03.2026 r.

[Komunikat nawigacyjny 4/2026](#): Otwarcie w porze dziennej rz. Warty w km 92+200 – 147+000, od 20.03.2026 r.

[Komunikat nawigacyjny 2/2026](#): Otwarcie rz. Warty w km 0+000 – 92+200, od 12.03.26r.

[Komunikat nawigacyjny 59/2025](#): Zawierający harmonogram prac na drodze wodnej rz. Warty w km 242+600, w związku z przebudową mostu. Utrudnienia w ruchu żeglugowym w 10-12.25 r.; Zamknięcie szlaku w 11.25 r. – 03.26r.; Utrudnienia w ruchu żeglugowym w 03-12.26 r.; Zamknięcie szlaku w 12.26 r. – 03.27 r.; Utrudnienia w ruchu żeglugowym w 03.27 r. – 01.28 r.

[Komunikat nawigacyjny 47/2025](#): Remont mostu kolejowego w km 206+630 rz. Warty od 12.09.2025 r. do końca 06.2026 r.

[Komunikat nawigacyjny 33/2025](#): Rozbiórka pozostałości podpór mostowych w km 2+450 rz. Warty, od 01.07.

[Komunikat nawigacyjny 16/2025](#): Utrudnienia związane z przebudową mostu drogowego w Kostrzynie nad Odrą w km 2+450, miejsca niebezpieczne w postaci pozostałości filarów po starym moście zlokalizowanych w nurcie rzeki. Komunikat jest aktualizacją komunikatu nawigacyjnego 7/2025.

Komunikaty żeglugowe oraz aktualne warunki nawigacyjne dostępne są pod adresem: <https://www.gov.pl/web/wody-polskie-poznan/zezluga-srodladowa4>.

RZGW w Szczecinie

[Komunikat nawigacyjny 24/2026](#): Utrudnienia w km 676+000 – 678+000 rz. Odry Granicznej, w dniach 22 - 30.06.2026 r. Z uwagi na prace pogłębiarskie w rejonie kanału łączącego wyrobisko Kopalni Bielinek z rz. Odrą.

[Komunikat nawigacyjny 23/2026](#): Utrudnienia w km 3+000 – 7+000 rz. Odry Zachodniej, w dniu 27.06.26 r. w godz. 10.00 – 17.00. Z uwagi na organizację wydarzenia na wodzie – regaty żaglówek.

[Komunikat nawigacyjny 21/2026](#): Oznakowanie wystawione na moście drogowym „Cłowym” w km 737+600 rz. Regalicy, rzece Odrze Zachodniej w km 33+000 – 36+550 oraz na moście drogowym w km 614+900 rz. Odry Granicznej, odpowiadają wymogom regulującym zasady uprawiania żeglugi w porze nocnej. Komunikat zawiera wykaz innych niż ww. mostów, na których odbywają się prace mające na celu przystosowanie oznakowania do żeglugi w porze nocnej.

[Komunikat nawigacyjny 20/2026](#): ze względu na niskie głębokości tranzytowe od 18.05.2026 r. do odwołania zawieszono jest wykonywanie sondowań i kontroli śdw na odcinku ODW w km 542+400 – 677+200.

[Komunikat nawigacyjny 19/2026](#): Wszystkie odcinki dróg wodnych w administracji RZGW Szczecin odpowiadają wymogom regulującym zasady uprawiania żeglugi w porze nocnej. Wyjątki: rzeka Odra Zachodnia w km 33+000 – 36+550; Mosty drogowe na Odrze Granicznej km 580+000 (Świecko), 584+200 (Słubice), 614+900 (Kostrzyn nad Odrą), 662+300 (Osinów Dolny); Most drogowy na Regalicy w km 737+600 (Cłowy); Most kolejowy na Odrze Granicznej w km 653+900 (Siekierki).

[Komunikat nawigacyjny 16/2026](#): Otwarcie w porze dziennej dróg wodnych: turystycznych torów wodnych na Lubczynę oraz Małe Dąbie; rz. Świętą; Kanały Dąbska Struga, Dąbski Nurt; Duńczyca.

[Komunikat nawigacyjny 13/2026](#): Otwarcie w porze dziennej Jeziora Dąbie (Tor główny, Orli Przesmyk), od 25.03.2026 r. godz. 11:00

[Komunikat nawigacyjny 12/2026](#): Otwarcie w porze dziennej rz. Odry w km 617+600 – 667+200, od 18.03.2026 r.

[Komunikat nawigacyjny 11/2026](#): Otwarcie w porze dziennej rz. Odry w km 542+400 – 617+600; w km 667+200 – 704+100; Ceglanka; Kanału Marwickiego; Kanału Kluckiego; Kanału Leśnego; Kanału Kurowskiego; Kanału Zielonego. Harmonogram otwierania pozostałych dróg wodnych. Zmiany nazw śródlądowych dróg wodnych w związku z nowym rozporządzeniem.

[Komunikat nawigacyjny 10/2026](#): Otwarcie w porze dziennej rz. Odry Wschodniej w km 704+100 – 730+800, od 07.03.26.

[Komunikat nawigacyjny 09/2026](#): Dopuszczenie żeglugi nocnej na rz. Regalicy w km 737+600 – 739+600 od dnia 06.03.2026 r.

[Komunikat nawigacyjny 08/2026](#): Otwarcie w porze dziennej przekopu Parnicki i rzeki Parnicę; rzeki Odry Zachodniej od km 0,0 (jaz w m. Widuchowa) do km 29,5 (wejście do przekopu Klucz-Ustowo) od dnia 5.03.2026 r.

[Komunikat nawigacyjny 07/2026](#): Otwarcie w porze dziennej Przekopu Klucz-Ustowo; rz. Odry Zachodniej w km 29+500 – 36+550; rz. Regalicy w km 730+800 – 737+600 oraz w km 739+600 – 741+600. Wprowadzono modyfikacje komunikatu nawigacyjnego 06/2026, otwarcie żeglugi obowiązuje jedynie w porze dziennej, małe oraz turystyczne jednostki a także statki nieposiadające klasy lodowej dopuszczone są do żeglugi w porze dziennej.

[Komunikat nawigacyjny 6/2026](#): Informujemy, że w związku z zakończeniem akcji lodołamania i brakiem zagrożenia splotu kry lodowej w kierunku jeziora Dąbie od dnia 28.02.2026 r. otwiera się dla żeglugi rz. Regalicę w km od 737,6 (most Cłowy) do km 739,6 (ujście rz. Parnica).

Informujemy, iż na moście kolejowym w m. Kostrzyn nad Odrą w km 615+110 rz. Odry zamontowane zostało tymczasowe oznakowanie nawigacyjne. Trwają prace nad przygotowaniem docelowego oznakowania nawigacyjnego.

Informujemy, że z związku z realizowanymi przez administrację niemiecką (WSA Oder-Havel) pracami saperskimi związanymi z usuwaniem materiałów niebezpiecznych z obszaru skońnicy Schwedt na odcinku w km 0+500 – 3+400 w terminie od 20.10.2022 r. do 31.12.2026 r. dochodzić będzie do utrudnień w ruchu żeglugowym.

Na czas prowadzenia prac zabezpieczona jest możliwość przejazdu przez skośnicę Schwedt. Prosimy zwracać szczególną uwagę na wystawione oznakowanie nawigacyjne.

Komunikaty żeglugowe oraz aktualne warunki nawigacyjne dostępne są pod adresem:

<https://www.gov.pl/web/wody-polskie-szczecin/obowiazujace-komunikaty-nawigacyjne>

Niemieckie informacje żeglugowe: <https://www.elwis.de/DE/Karte/#>.

RZGW w Warszawie

[Komunikat nawigacyjny 21/2026](#): Zamknięcie rz. Wisły w km 500+000 – 511+000, dnia 27.06.26 r. w godz. 9.00 – 20.00. Z uwagi na organizację wydarzenia pn. „II Reggae’ty o Puchar Floty Wiślanej – sportowo – rekreacyjne regaty, wyścigi kajakowe, bicie rekordu Umianka”.

[Komunikat nawigacyjny 20/2026](#): Utrudnienia występujące poza szlakiem żeglownym na drodze wodnej rz. Narew, na Jeziorze Zegrzyńskim w okolicy miejscowości Zegrze Południowe, w dniu 20.06.26 r. w godz. 10.30 – 15.00. Z uwagi na organizację szkolenia motorowodnego, wraz z rozstawieniem torów dla skuterów wodnych.

[Komunikat nawigacyjny 16/2026](#): Zamknięcie drogi wodnej rz. Wisły w km 487+000 – 494+000 ze względów bezpieczeństwa od 15.05.26 r. do odwołania, z uwagi na przeszkody nawigacyjne w postaci elementów budowli wodnych wystających ponad lustro wody.

[Komunikat nawigacyjny 13/2026](#): Prace eksploatacyjne w km 507+100 – 510+600 (m. Siekierkowski – m. Łazienkowski), od 30.04.26 r. oraz prace w km 507+500 – 507+900, przy prawym brzegu od 11.05.26 r. związane z modernizacją ujęcia UU-1. Prowadzone przez Miejskie Przedsiębiorstwo Wodociągów i Kanalizacji m. st. Warszawa.

[Komunikat nawigacyjny 12/2026](#): Otwarcie drogi wodnej rz. Wisły w km 494+100 – 507+000, od 27.04.26 r.

[Komunikat nawigacyjny 10/2026](#): Otwarcie drogi wodnej Kanału Żerańskiego w km 0+000 – 17+200, od 24.04.26 r.

[Komunikat nawigacyjny 9/2026](#): Otwarcie drogi wodnej rz. Bug w km 0+000 – 42+200, od 22.04.2026 r.

[Komunikat nawigacyjny 8/2026](#): Otwarcie drogi wodnej rz. Narew w km 21+600 - 83+500, od 22.04.2026 r.

[Komunikat nawigacyjny 7/2026](#): Otwarcie drogi wodnej rz. Wisły w km 295+200 – 431+900, od 21.04.2026 r. Z uwagi na próg wodny w okolicy m. Świerże Górne, szlak żeglowny w km 425+950 pozostaje zamknięty.

[Komunikat nawigacyjny 6/2026](#): Otwarcie drogi wodnej rz. Wisły w km 431+900 – 494+100, od 21.04.2026 r.

[Komunikat nawigacyjny 4/2026](#): Otwarcie drogi wodnej rz. Wisły w km 507+000 – 551+000. Odcinek w km 510+000 – 515+000 został dopuszczony do żeglugi całodobowej; Odcinki w km 507+000 – 510+000 oraz w km 515+000 – 551+000 zostały dopuszczone jedynie do żeglugi w porze dziennej.

[Komunikat nawigacyjny 3/2026](#): Otwarcie drogi wodnej rz. Wisły w km 620+000 – 680+000, od 10.04.26 r. Odcinek dopuszczony do żeglugi w porze dziennej.

[Komunikat nawigacyjny 2/2026](#): Otwarcie drogi wodnej rz. Wisły w km 551+000 – 590+000, od 09.04.26 r. Odcinek dopuszczony do żeglugi w porze dziennej.

[Komunikat nawigacyjny 1/2026](#): Otwarcie drogi wodnej rz. Wisły w km 510+000 – 515+000, od dnia 06.03.26 r. Nawigacja na podstawie znaków brzegowych, odcinek dopuszczony do żeglugi w porze dziennej.

całkowicie dnia 27.10.25 r. Na szlaku w ww. kilometrażu pozostaje oznakowanie brzegowe w postaci tyczek.

[Komunikat nawigacyjny 52/2025](#): W nawiązaniu do komunikatu nawigacyjnego 4/2022 przypominamy, że w związku z wybudowaniem tymczasowego progu podpiętrzającego wodę dla Elektrowni Kozienice, szlak żeglowny w km 425+950 rzeki Wisły w okolicy miejscowości Świerże Górne pozostaje zamknięty.

Uprzejmie prosimy o bieżące śledzenie informacji żeglugowej (<https://www.gov.pl/web/wody-polskie-warszawa/informacje-zezlugowe>) oraz komunikatów nawigacyjnych (<https://www.gov.pl/web/wody-polskie-warszawa/komunikaty-nawigacyjne>). Odcinek oznakowany jest znakami brzegowymi i dopuszczony jedynie do żeglugi w porze dziennej. Zaleca się zachowanie szczególnej ostrożności oraz zachowanie dobrych praktyk.

W związku z wejściem w życie aktu prawa miejscowego tzn. Zarządzenia Dyrektora Urzędu Żeglugi Śródlądowej w Bydgoszczy nr 7/2024 z dnia 4 czerwca 2024 r. w sprawie szczegółowych warunków bezpieczeństwa ruchu i postoju statków (Dz. Urz. Woj. Mazowieckiego poz. 6424) z dniem 11 lipca 2024 r. Komunikat Nawigacyjny nr 19/2024 w sprawie ograniczenia prędkości na Wiśle w Warszawie traci ważność. Obowiązujące ograniczenia prędkości oraz informacje o innych warunkach uprawiania żeglugi na śródlądowych drogach wodnych opisane są w omawianym Zarządzeniu. W związku z powyższym osoby korzystające z drogi wodnej Wisły w Warszawie proszone są o zapoznanie się z wyżej wymienionym Zarządzeniem Dyrektora Urzędu Żeglugi Śródlądowej w Bydgoszczy, które jest dostępne na stronie internetowej: [Prawo miejscowe UŻŚ Bydgoszcz - Urząd Żeglugi Śródlądowej w Bydgoszczy](#).

Komunikaty nawigacyjne dostępne są pod adresem: <http://www.gov.pl/web/wody-polskie-warszawa/komunikaty-nawigacyjne-2026>

RZGW we Wrocławiu

[Komunikat nawigacyjny 34/2026](#): Ćwiczenia wojskowe na rz. Odrze w km 257+800, w dniu 19.06.26 r. w rejonie Ośrodka Pokonywania i Forsowania Przeszkód Wodnych „OSOBOWICE”.

[Komunikat nawigacyjny 32/2026](#): Ćwiczenia wojskowe na rz. Odrze w km 520+000 – 521+000, w dniach 03-24.06.26 r. w rejonie Ośrodka Ćwiczeń „Biała Góra” w okolicach Krosna Odrzańskiego, z wykorzystaniem sprzętu pływającego, polegające na forsowaniu przeszkód wodnych. Zostanie zapewnione przepuszczanie jednostek pływających.

[Komunikat nawigacyjny 31/2026](#): Zamknięcie ś. Mieszczańskiej od 27.05.26 do odwołania. Z uwagi na awarię dolnych wrót.

[Komunikat nawigacyjny 27/2026](#): Zakończono prace budowlane w km 283+150 – 294+570 ODW, w ramach zadania pn. „Ochrona przeciwpowodziowa i osiągnięcie korzystnego bilansu wodnego w rejonie Odry Środkowej – cofka stopnia wodnego Malczyce” z wykorzystaniem sprzętu budowlanego oraz pływającego. Zdemontowano tymczasowe, dodatkowe oznakowanie nawigacyjne.

[Komunikat nawigacyjny 17/2026](#): Otwarcie w porze dziennej ODW w km 181+300 – 243+500, od 21.03.2026 r.

[Komunikat nawigacyjny 16/2026](#): Otwarcie w porze dziennej Boczego Szlaku Żeglownego od Śluzy Szczytniki do połączenia z Głównym Szlakiem Żeglugowym, od 21.03.2026 r.

[Komunikat nawigacyjny 15/2026](#): Otwarcie ODW w km 260+700 – 261+600, od 13.03.2026 r.

[Komunikat nawigacyjny 14/2026](#): Otwarcie ODW w km 300+000 – 310+000, od 13.03.2026 r.

[Komunikat nawigacyjny 13/2026](#): Otwarcie ODW w km 261+600 – 300+000.

[Komunikat nawigacyjny 11/2026](#): Otwarcie ODW w km 310+000 – 542+400, od 12.03.2026 r.

[Komunikat nawigacyjny 10/2026](#): Otwarcie Odry Północnej od mostu Mieszczańskiego do połączenia z Odrą Południową, Odry Południowej od śluzy Mieszczańskiej do połączenia z Głównym Szlakiem Żeglugowym, ODW w km 243+500 – 260+700, Boczego Szlaku Żeglownego od km 243+500 rz. Odry do km 1+000 kanału ś. Opatowice. Otwarcie śluz na Wrocławskim Węźle Wodnym, śluzy Szczytniki i Miejska pozostają zamknięte.

[Komunikat nawigacyjny 9/2026](#): Otwarcie Wrocławskiego Węzła Wodnego – Boczego Szlaku Żeglownego, od 07.03.26 r. Śluzy Opatowice, Szczytniki oraz Mieszczańska pozostają nieczynne.

Wszystkie komunikaty nawigacyjne oraz szczegółowe informacje żeglugowe znajdują się na stronie internetowej PGW WP RZGW we Wrocławiu w zakładce: [AKTUALNOŚCI - Komunikaty nawigacyjne / Serwis mapowy](#).

11. Inne informacje

1. **RZGW w Gliwicach**: W dniu 19.06.2026 r. wpłynęło zgłoszenie od osoby prywatnej dotyczące podmywania brzegu rzeki Kaczej w rejonie ul. Lipnowskiej w Gdyni. Zgłoszenie zostało przesłane do NW Gdynia celem weryfikacji w terenie.

2. **RZGW w Gliwicach:** W dniu 19.06.2026 r. ok. godz. 7:50 PCZK w Gliwicach poinformowało RPC o powalonym drzewie w korycie rzeki Kłodnicy w Gliwicach, Park Chrobrego na wysokości stopnia wodnego (woj. śląskie, pow. Gliwice, gm. Gliwice). Zgłoszenie przekazano do NW w Gliwicach.
3. **RZGW w Gliwicach:** W dniu 18.06.2026 r. wpłynęło zgłoszenie z WMZ dotyczące zerwanego mostu na rz. Knajka, w m. Dębowiec ul. Szkolna 90 (gm. Dębowiec, pow. cieszyński). Powiadomiono Policję, PSP. Zgłoszenie weryfikuje NW w Skoczowie.
4. **RZGW w Gliwicach:** W dniu 16.06.2026 r. otrzymano informację mailową o kradzieży kabla zasilającego szafy sterownicze na obiekcie Zbiornik Wodny Turawa. Zdarzenie to zostało zgłoszone na policję. **Aktualizacja:** W dniu 18.06.2026 r. RPC otrzymało notatkę z oględzin w terenie, podczas których potwierdzono kradzież ok. 100 m przewodu oraz stwierdzono dewastację infrastruktury towarzyszącej. Sprawę zgłoszono na Policję i do ubezpieczyciela.
5. Centrum Operacyjne Ochrony Przeciwpowodziowej **RZGW we Wrocławiu** wydaje następujące dyspozycje odpływu ze zbiorników:

ZBIORNIK KOZIELNO:

- dnia 20.05.2025 r. od godz. 16:00 utrzymywać odpływ równy dopływowi do zbiornika, do odwołania.

ZBIORNIK OTMUCHÓW:

- dnia 19.06.2026 r. od godz. 10:00 zmniejszyć odpływ z 5,0 m³/s do 2,0 m³/s, następnie
- dnia 19.06.2026 r. od godz. 13:00 zwiększyć odpływ z 2,0 m³/s do 5,0 m³/s, następnie
- dnia 22.06.2026 r. od godz. 10:00 zmniejszyć odpływ z 5,0 m³/s do 2,0 m³/s, następnie
- dnia 22.06.2026 r. od godz. 13:00 zwiększyć odpływ z 2,0 m³/s do 5,0 m³/s, do odwołania

ZBIORNIK NYSA:

- dnia 5.06.2026 r. od godz. 8:00 zmniejszyć odpływ z 35,0 m³/s do 10,0 m³/s, do odwołania.

ZBIORNIK MIETKÓW:

- dnia 26.05.2026 r. od godz. 14:00 zmniejszyć odpływ z 1,5 m³/s do 1,0 m³/s, do odwołania.

Komunikat o sytuacji hydrologicznej został opracowany na podstawie danych z regionalnych zarządów gospodarki wodnej (RZGW) oraz z państwowej służby hydrologiczno–meteorologicznej IMGW–PIB przez:

*Centrum Operacyjne Ochrony Przeciwpowodziowej
Krajowy Zarząd Gospodarki Wodnej
Państwowe Gospodarstwo Wodne Wody Polskie*