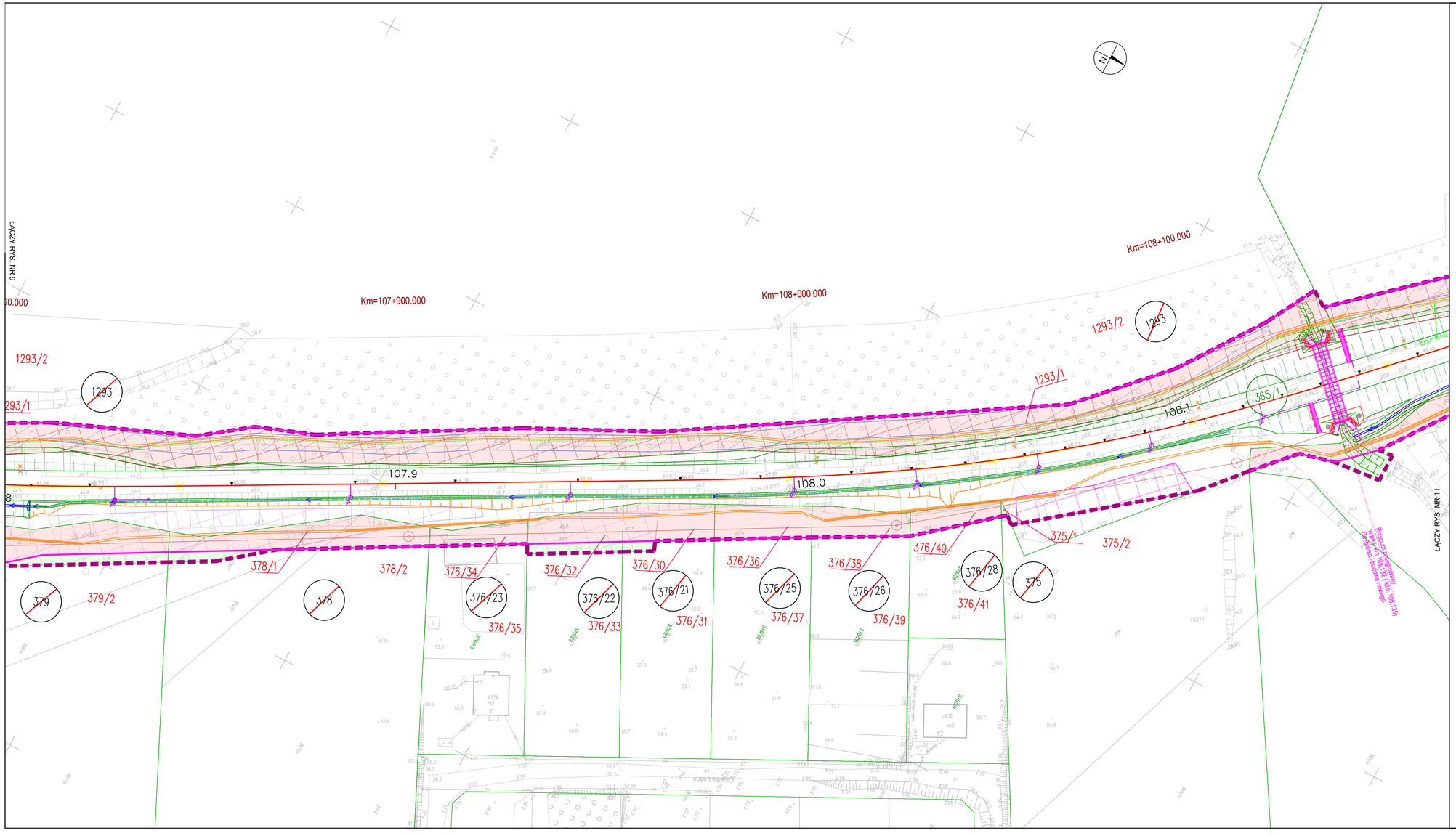

MAPA SYTUACYJNO - WYSOKOŚCIOWA
SKALA: 1 : 500

Układ współrzędnych płaskich: PUWG 2000/6
Układ współrzędnych: PL-KVRF2007-NH
OBIEKT: linia 229 Pruszcz Gdański - Wrzeszcz
Szlak Lębork - Garczegorze
Kilometraż trasy: 107.40-107.91
Województwo: pomorskie
Powiat: tczewski
Gmina: Nowa Wieś Lęborska
Obręby: 0015 Nowa Wieś Lęborska

Mapa do celów projektowych sporządzono przy wykorzystaniu:
1. Mapy zasadniczej z zasobu KODGIK
2. Mapy zasadniczej z zasobu PODGIK
3. Wyników inwentaryzacji
4. Wywiadów branżowych

Informacje dodatkowe:
1. Wszystkie kresy obiektu budowlanego podlegają wykonaniu przez jednostkę wykonawstwa geodezyjnego.
2. Wszystkie kresy obiektu budowlanego muszą być wykonane z dokładnością nie gorszą niż określona w obowiązującej dla danego wykonania w danej kategorii prac geodezyjnych.

MULTICONSULT POLSKA
Spółka z o. o.
ul. Bonifraterska 17
00-203 Warszawa
NIP 526-020-87-95
REGON 010212148
Jednostka wykonująca geodezyjnego
Wykonało w ramach niniejszej pieczęcią:
KNGdDa 6321.147.2023

Multiconsult

Kierownik jednostki wykonawstwa geodezyjnego
Piotr Szustak
geodeta upr. nr 22907

Data sporządzenia: 12.2024

MAPA SYTUACYJNO - WYSOKOŚCIOWA
SKALA: 1 : 500

Układ współrzędnych płaskich: PUWG 2000/6
Układ współrzędnych: PL-KVRF2007-NH
OBIEKT: linia 229 Pruszcz Gdański - Wrzeszcz
Szlak Lębork - Garczegorze
Kilometraż trasy: 107.91-108.34
Województwo: pomorskie
Powiat: tczewski
Gmina: Nowa Wieś Lęborska
Obręby: 0015 Nowa Wieś Lęborska/0017 Pogorzeliska

Mapa do celów projektowych sporządzono przy wykorzystaniu:
1. Mapy zasadniczej z zasobu KODGIK
2. Mapy zasadniczej z zasobu PODGIK
3. Wyników inwentaryzacji
4. Wywiadów branżowych

Informacje dodatkowe:
1. Wszystkie kresy obiektu budowlanego podlegają wykonaniu przez jednostkę wykonawstwa geodezyjnego.
2. Wszystkie kresy obiektu budowlanego muszą być wykonane z dokładnością nie gorszą niż określona w obowiązującej dla danego wykonania w danej kategorii prac geodezyjnych.

MULTICONSULT POLSKA
Spółka z o. o.
ul. Bonifraterska 17
00-203 Warszawa
NIP 526-020-87-95
REGON 010212148
Jednostka wykonująca geodezyjnego
Wykonało w ramach niniejszej pieczęcią:
KNGdDa 6321.147.2023

Multiconsult

Kierownik jednostki wykonawstwa geodezyjnego
Piotr Szustak
geodeta upr. nr 22907

Data sporządzenia: 12.2024

PKP S.A.
Oddział Gospodarowania Nieruchomościami w Gdańsku
Kolejowy Ośrodek Dokumentacji Geodezyjnej i Kartograficznej w Gdańsku
W załączeniu składam:
KLOREM NIEBIESKIM
aktualizacji mapy kolejowej mapy
zobowiązanie wykonawcy/ Dokumenty z pomiaru
przyjęto do zasobu w dniu 17.03.2025
i zewidencjonowano pod nr
KNGdDa 6321.147.2023.
Numerowa mapa może służyć dla celów projektowych.
Projektowanie aspektu budowlane wymagające pozwolenia na budowę podlegają weryfikacji i zawierzyczaniu powykonawczej po zgłoszeniu przez jednostkę uprawnioną do wykonywania prac geodezyjnych w terenie zakładowym.
Gdańsk, dn. 17.03.2025

Starszy Specjalista
Dariusz Piórkowski

Legenda:

- granica działki ewidencyjnej
- zakres inwestycji objęty wnioskiem
- linie rozgraniczające, oraz linie przedstawiające proponowane wydzielenie pasów dróg różnych kategorii
- komplementarne inwestycje
- 3209/3 numer działki ewidencyjnej według projektowanego podziału nieruchomości
- 825 działki w użytkowaniu wieczystym PKP S.A.
- 825 działki niebędące w użytkowaniu wieczystym PKP S.A. lub PKP PLK S.A. przeznaczone pod inwestycję
- 825 podział nieruchomości
- przejęcie na rzecz Skarbu Państwa w użytkowanie wieczyste PKP PLK S.A. oraz terenów należących do Skarbu Państwa do przejęcia w użytkowanie wieczyste PKP PLK S.A, zgodnie z art. 9s ust. 3 pkt 1 i art. 9s ust. 3b ustawy o transporcie kolejowym
- zajęcie w ramach ograniczenia w korzystaniu zgodnie z art. 9q ust. 1 pkt 6 ustawy o transporcie kolejowym
- nieodpłatne zajęcie na czas realizacji inwestycji - teren dróg publicznych zgodnie z art. 9ya ust. 1 ustawy o transporcie kolejowym
- nieodpłatne zajęcie na czas realizacji inwestycji - teren wód płynących zgodnie z art. 9ya ust. 1 ustawy o transporcie kolejowym
- przekazanie na rzecz właściwego samorządu gminy, w związku z budową lub przebudową dróg publicznych zgodnie z art. 9s. ust. 3e ustawy o transporcie kolejowym
- przekazanie na rzecz właściwego samorządu powiatu, w związku z budową lub przebudową dróg publicznych zgodnie z art. 9s. ust. 3e ustawy o transporcie kolejowym
- przekazanie na rzecz właściwego samorządu województwa, w związku z budową lub przebudową dróg publicznych zgodnie z art. 9s. ust. 3e ustawy o transporcie kolejowym
- część projektu objęta oddzielnym wnioskiem o wydanie decyzji ULLK

Zamawiający: PKP POLSKIE LINIE KOLEJOWE S.A.	PKP Polskie Linie Kolejowe S.A. ul. Targowa 74 03 - 734 Warszawa
Wykonawca: Multiconsult POLSKA TGD	Multiconsult Polska sp. z o.o. 00-203 Warszawa, ul. Bonifraterska 17 Transprojekt Gdański sp. z o.o. 80-253 Gdańsk, ul. Zabytkowa 2

Nazwa projektu:
Budowa, przebudowa, rozbudowa i remont układu torowego wraz z odwodnieniem, układu drogowego, sieci trakcyjnej,urządzeń i sieci elektroenergetycznych, urządzeń i sieci telekomunikacyjnych, sieci urządzeń sterowania ruchem kolejowym, urządzeń i sieci sanitarnych, peronów oraz obiektów inżynieryjnych i kubaturowych w ramach zadania inwestycyjnego pn.: **„Zapewnienie dostępu kolejowego do elektrowni jądrowej Lubiatowo – Kopalino"**

Nazwa opracowania:
DECYZJA O USTALENIU LOKALIZACJI LINII KOLEJOWEJ
Opracowanie wniosków o wydanie decyzji o ustaleniu lokalizacji linii kolejowej
nr 229 Lębork- Lęba dla odcinka nr 1A w km 102+000 do 127+519 (km proj. od 102+000 do 127+396)

Branża:	Tytuł rysunku:			
Opracowanie wielobranżowe	Plan sytuacyjny - przedstawienie proponowanego przebiegu linii kolejowej, z zaznaczeniem terenu niezbędnego dla planowanych obiektów budowlanych			
Nr umowy:	Data opracowania:	Wersja:	Skala:	Nr rysunku:
90/105/0005/23/ZI	09.2025	3.0	1:500	5045-ULLK-1A-10