



**Rzecznawca
Techniki
Motoryzacyjnej
Dawid Lisik**

Wycena Nr: 23/2642/2023

z dnia: 2023/03/06

Rzecznawca: DAWID LISIK SRTMiRD PLMOT RL0000274

Zleceniodawca: Agencja Restrukturyzacji i Modernizacji Rolnictwa Świętokrzyski Oddział Regionalny

Adres: ul. Warszawska 430, 25-414 Kielce

DANE IDENTYFIKACYJNE POJAZDU

Dane: [T] III-2023

Marka: SUZUKI Model pojazdu: Grand Vitara 1.6 MR`08
Wersja: Comfort Nr rejestracyjny: WI9004N Rok prod.: 2010
Rodzaj pojazdu: Samochód terenowy VIN: JSAJTA74V00611359

Nr INFO-EKSPERT 036-00523
Data pierwszej rejestracji 2010/12/15
Wskazanie drogomierza 252836 km
Okres eksploatacji pojazdu (2010/12/15-2023/03/06) 147 mies.
Oznaczenie typu JB 416-19-20
Dop. masa całkow. 1830 kg
Rodzaj nadwozia kombi (uniwersalne) 3 drzwiowe 4 osobowe
Konstrukcja S
Jednostka napędowa z zapłonem iskrowym (wtrysk)
Pojemność / Moc silnika 1586 ccm / 78 kW (106 KM)
Liczba cylindrów / Układ cylindrów / Liczba zaworów 4 / rzędowy / 16
Rodzaj skrzyni biegów manualna

WYPOSAŻENIE STANDARDOWE (2009.05 - 2012.01)

L.p.	Nazwa elementu wyposażenia	L.p.	Nazwa elementu wyposażenia
1	ABS + EBD - system dystrybucji siły hamowania	18	Radioodtwarzacz CD + MP3
2	Filtr p/pyłkowy	19	Relingi dachowe
3	Fotel kierowcy z regulacją wysokości	20	Siedzenia tylne dzielone symetrycznie
4	Fotele przednie podgrzewane	21	Siedzenia tylne regulowane
5	Głośniki 4 szt.	22	Sterowanie radiem w kierownicy
6	Immobilizer	23	System wspomagania nagłego hamowania
7	Klimatyzacja automatyczna	24	Szyba tylna ogrzewana
8	Kolumna kierownicy regulowana	25	Szyby atermiczne
9	Komputer pokładowy	26	Szyby przednie regulowane elektrycznie
10	Kurtyny powietrzne boczne	27	Światła mijania włączane automatycznie
11	Lusterka zewnętrzne podgrzewane elektrycznie	28	Światło dodatkowe STOP
12	Lusterka zewnętrzne regulowane elektrycznie	29	Tapicerka tekstylna
13	Napinacze przednich pasów bezpieczeństwa	30	Wskaźnik temperatury zewnętrznej
14	Obrotomierz	31	Wspomaganie układu kierowniczego
15	Pasy bezpieczeństwa przednie z regulacją wysokości mocowania	32	Wycieraczka szyby tylnej
16	Poduszki powietrzne boczne przednie	33	Zamek centralny zdalnie sterowany
17	Poduszki powietrzne kierowcy i pasażera	34	Zderzaki w kolorze nadwozia
L.p.	Nazwa pakietu / elementu pakietu wyposażenia standardowego		
1	ABS + EBD - system dystrybucji siły hamowania		

Dawid Lisik

L.p.	Nazwa pakietu / elementu pakietu wyposażenia standardowego
	ABS - system zapobiegający blokowaniu kół
	System dystrybucji siły hamowania elektroniczny EBD
2	Fotele przednie podgrzewane
	Fotel kierowcy podgrzewany
	Fotel pasażera podgrzewany
3	Poduszki powietrzne kierowcy i pasażera
	Poduszka powietrzna kierowcy
	Poduszka powietrzna pasażera

WYPOSAŻENIE DODATKOWE

L.p.	Nazwa elementu wyposażenia	Wartość [PLN]
1	+ Autoalarm	262
2	Lakier metalizowany	714

OPIS ZAMONTOWANEGO W POJEŹDZIE OGUMIENIA

Koło	Marka, typ	Bieżnik [mm]	Zużycie [%]
Przednie lewe:	MATADOR 225/70 R16 103T MP 92 SIBIR SNOW SUV TL	6.9	36
Przednie prawe:	MATADOR 225/70 R16 103T MP 92 SIBIR SNOW SUV TL	4.2	68
Tylne lewe:	MATADOR 225/70 R16 103T MP 92 SIBIR SNOW SUV TL	4.6	64
Tylne prawe:	MATADOR 225/70 R16 103T MP 92 SIBIR SNOW SUV TL	4.0	71

STAN TECHNICZNY POJAZDU

Usterki:

1. Korozja płyty podłogowej.
2. Korozje nadwozia.
3. Zniszczony, porysowany i poobijany lakier.
4. Wyciek oleju ze skrzyni biegów.
5. Uszkodzony kolektor dolotowy.
6. Rozładowany akumulator.
7. Spleśniałe wnętrze.
8. Rozładowany akumulator.
9. Porwana tapicerka.

KOREKTY

WARTOŚĆ BAZOWA BRUTTO (154 mies.)		34 600 PLN
KOREKTA ZA WYPOSAŻENIE DODATKOWE		976 PLN
KOREKTA ZA PIERWSZĄ REJESTRACJĘ		1 137 PLN
KOREKTA ZA PRZEBIEG		- 4 688 PLN
KOREKTA ZA OGUMIENIE		- 232 PLN
KOREKTY RÓŻNE		- 6 404 PLN
W tym:	[%]	Wartość [PLN]
Stan utrzymania i dbałość o pojazd	-5.0	-1 601
Szczególny charakter eksploatacji	-10.0	-3 202
Regionalna sytuacja rynkowa	-5.0	-1 601

Wartość rynkowa brutto wyżej zidentyfikowanego pojazdu, w stanie jak przed szkodą, określona na dzień wykonania opinii wynosi:

25400 PLN

(słownie: dwadzieścia pięć tysięcy czterysta złotych)

w tym VAT (23.0%) 4749.59 PLN

Wartość brutto pojazdu w stanie uszkodzonym określona na dzień wykonania opinii wynosi:

21000 PLN

(słownie: dwadzieścia jeden tysięcy złotych)

w tym VAT (23.0%) 3926.83 PLN

Wartości określono na podstawie:

- notowań wartości rynkowych z bazy pojazdów 'Komputerowego Systemu INFO-EKSPERT' na III-2023 zaakceptowanych przez wykonawcę opinii,
- korekt mających wpływ na wartość pojazdu,
- analizy zbywalności pojazdu uszkodzonego

Wycenę sporządził:

.....

pieczęć

.....

Rzecznawca
Techniki Motoryzacyjnej i Ruchu
Drogowego PLMOT
RL0000274
Dawid Lisik

Dnia 06/03/2023 r.



ARKUSZ USTALENIA WARTOŚCI POJAZDU W STANIE USZKODZONYM

do wyceny nr: 23/2642/2023

z dnia: 2023/03/06

Rzeczoznawca: DAWID LISIK SRTMiRD PLMOT RL0000274

Zleceniodawca: Agencja Restrukturyzacji i Modernizacji Rolnictwa Świętokrzyski Oddział Regionalny

Adres: ul. Warszawska 430, 25-414 Kielce

DANE IDENTYFIKACYJNE POJAZDU

Dane: [T] III-2023

Marka: SUZUKI Model pojazdu: Grand Vitara 1.6 MR`08
Wersja: Comfort Nr rejestracyjny: WI9004N Rok prod.: 2010
Rodzaj pojazdu: Samochód terenowy VIN: JSAJTA74V00611359

Wartość pojazdu nieuszkodzonego (założony wiek pojazdu jak w dniu wyceny - 147 mies.) **25 400 PLN**Współczynnik amortyzacji pojazdu **0.36**Współczynnik zbywalności pojazdu nowego **0.75****CZĘŚCI DO NAPRAWY**

L.p.	Nazwa elementu	Lewy/Prawy
	4 Układ napędowy	
1	Obudowa zespołu napędowego i sprzęgła	+

CZĘŚCI DO WYMIANY

L.p.	Nazwa elementu	Lewy/Prawy
	3 Silnik z osprzętem	
1	Kolektor ssący	+

WYCENA ZESPOŁÓW POJAZDU

L.p.	Nazwa zespołu	Udział [%]	Zniszczenie [%]	Wart. poz. zesp. [PLN]
1	Nadwozie	17	0	4 318
2	Wypozażenie	45	0	11 430
3	Silnik z osprzętem	13	3	3 203
4	Układ napędowy	11	4	2 682
5	Zawieszenie przednie z układem kierowniczym	7	0	1 778
6	Zawieszenie tylne	4	0	1 016
7	Reszta	3	0	762

Bazowa wartość głównych zespołów pojazdu **25 189 PLN****WYLICZENIE WARTOŚCI POJAZDU W STANIE USZKODZONYM****Metoda zredukowanego kosztu naprawy w oparciu o szacunkowy koszt naprawy**

Wartość pojazdu nieuszkodzonego przy założonym wieku		25 400 PLN
Koszt naprawy oszacowany na podstawie obrazu uszkodzeń	9 555 PLN	
Współczynnik redukcji kosztu części	0.36	
Współczynnik redukcji pozostałych składników naprawy	0.68	
Współczynnik zmiany kosztu naprawy	1.18	
Zredukowany koszt naprawy	4 425 PLN	20 975 PLN

Metoda stopnia uszkodzenia

Wartość pojazdu nieuszkodzonego przy założonym wieku		25 400 PLN
Stopień uszkodzenia	0.0083	25 189 PLN
Współczynnik stopnia uszkodzenia	0.97	24 433 PLN
Współczynnik uszkodzeń ukrytych	0.98	23 945 PLN
Współczynnik zbywalności	0.27	6 465 PLN

PODSUMOWANIE

Wartość pojazdu uszkodzonego określona: Metodą zredukowanego kosztu naprawy.	20 975 PLN
WARTOŚĆ RYNKOWA BRUTTO PO ZAOKRĄGLENIU	25 400 PLN
Zaokrąglona wartość pojazdu uszkodzonego	21 000 PLN
Różnica wartości pojazdu przed i po szkodzie	4 400 PLN
Współczynnik kosztu naprawy wzg. wartości rynkowej	0.38

ARKUSZ USTALENIA WARTOŚCI POJAZDU

do wyceny nr: 23/2642/2023

z dnia: 2023/03/06

Rzeczoznawca: DAWID LISIK SRTMiRD PLMOT RL0000274

Zleceniodawca: Agencja Restrukturyzacji i Modernizacji Rolnictwa Świętokrzyski Oddział Regionalny

Adres: ul. Warszawska 430, 25-414 Kielce

DANE IDENTYFIKACYJNE POJAZDU

Dane: [T] III-2023

Marka: SUZUKI Model pojazdu: Grand Vitara 1.6 MR`08
Wersja: Comfort Nr rejestracyjny: W19004N Rok prod.: 2010
Rodzaj pojazdu: Samochód terenowy VIN: JSAJTA74V00611359

USTALENIE WARTOŚCI POJAZDU**KATALOG WARTOŚCI BAZOWYCH (BRUTTO)**

rok	mies.	wart. z katal. [PLN]	wart. zadana [PLN]
2012	05	39950	39950
2011	05	37200	37200
2010	05	34600	34600
2009	05	32150	32150
2008	05	29900	29900

WARTOŚĆ BAZOWA BRUTTO (154 mies.)

34 600 PLN

Normatywny okres eksploatacji

154 mies.

DATA PIERWSZEJ REJESTRACJI (rok/mies/dn)

2010/12/15

Rzeczywisty okres eksploatacji

147 mies.

KOREKTA ZA PIERWSZĄ REJESTRACJĘ

1 137 PLN

po korekcie: 35 737 PLN

LISTA WYPOSAŻENIA:

Lista wyposażenia na podstawie informacji z bazy danych na okres: 2009.05 - 2012.01

WYPOSAŻENIE DODATKOWE

L.p.	Nazwa elementu wyposażenia	wta	data zam.	wpa	[%]	wsp.	Wartość [PLN]
1	Autoalarm	0.75			1.52	0.48	262
2	Lakier metalizowany	0.50			3.05	0.66	714

KOREKTA ZA WYPOSAŻENIE DODATKOWE

976 PLN

KOREKTA ZA WYPOSAŻENIE

976 PLN

po korekcie: 36 713 PLN

Przebieg normatywny

189 000 km

Przebieg rzeczywisty odczytany

252 836 km

KOREKTA ZA PRZEBIEG

- 4 688 PLN

po korekcie: 32 025 PLN

ZASTOSOWANE KOREKTY RÓŻNE:**Opis korekty:**

Stan utrzymania i dbałość o pojazd

[%] Wartość [PLN]

-5.0 -1 601

Szczególny charakter eksploatacji

-10.0 -3 202

Regionalna sytuacja rynkowa

-5.0 -1 601

KOREKTY RÓŻNE

- 6 404 PLN

po korekcie: 25 621 PLN

STAN OGUMIENIA:

Oś	Koło	Cena [PLN]	Zuż. [%]	Bieżn. [mm]	Koło	Cena [PLN]	Zuż. [%]	Bieżn. [mm]	Koło	Cena [PLN]	Zuż. [%]	Bieżn. [mm]	Koło	Cena [PLN]	Zuż. [%]	Bieżn. [mm]
Przednia					Lewe	596	36	6.9					Prawe	596	68	4.2
Tylna					Lewe	596	64	4.6					Prawe	596	71	4.0

KOREKTA ZA OGUMIENIE

- 232 PLN

po korekcie: 25 389 PLN

ARKUSZ USTALENIA WARTOŚCI POJAZDU

do wyceny nr: 23/2642/2023

z dnia: 2023/03/06

WARTOŚĆ RYNKOWA BRUTTO PO ZAOKRĄGLENIU

25 400 PLN

Wycenę sporządził:

.....

pieczęć

.....

Rzecznawca
Techniki Motoryzacyjnej i Ruchu
Drogowego PLMOT
RZECZOZNAWCA
Dawid Lisik

Dnia 06/03/2023 r.

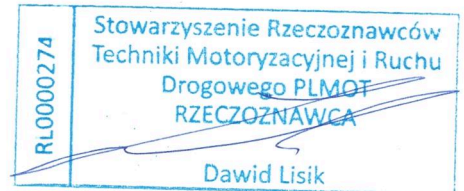

ARKUSZ BADANIA POWŁOKI LAKIEROWEJ

do wyceny nr: 23/2642/2023

z dnia: 2023/03/06

Rzeczoznawca: DAWID LISIK SRTMiRD PLMOT RL0000274

Zleceniodawca: Agencja Restrukturyzacji i Modernizacji Rolnictwa Świętokrzyski Oddział Regionalny

Adres: ul. Warszawska 430, 25-414 Kielce

DANE IDENTYFIKACYJNE POJAZDU

Dane: [T] III-2023

Marka: SUZUKI

Model pojazdu: Grand Vitara 1.6 MR`08

Wersja: Comfort

Nr rejestracyjny: WI9004N

Rok prod.: 2010

Rodzaj pojazdu: Samochód terenowy

VIN: JSAJTA74V00611359

OPIS POWŁOKI LAKIEROWEJ

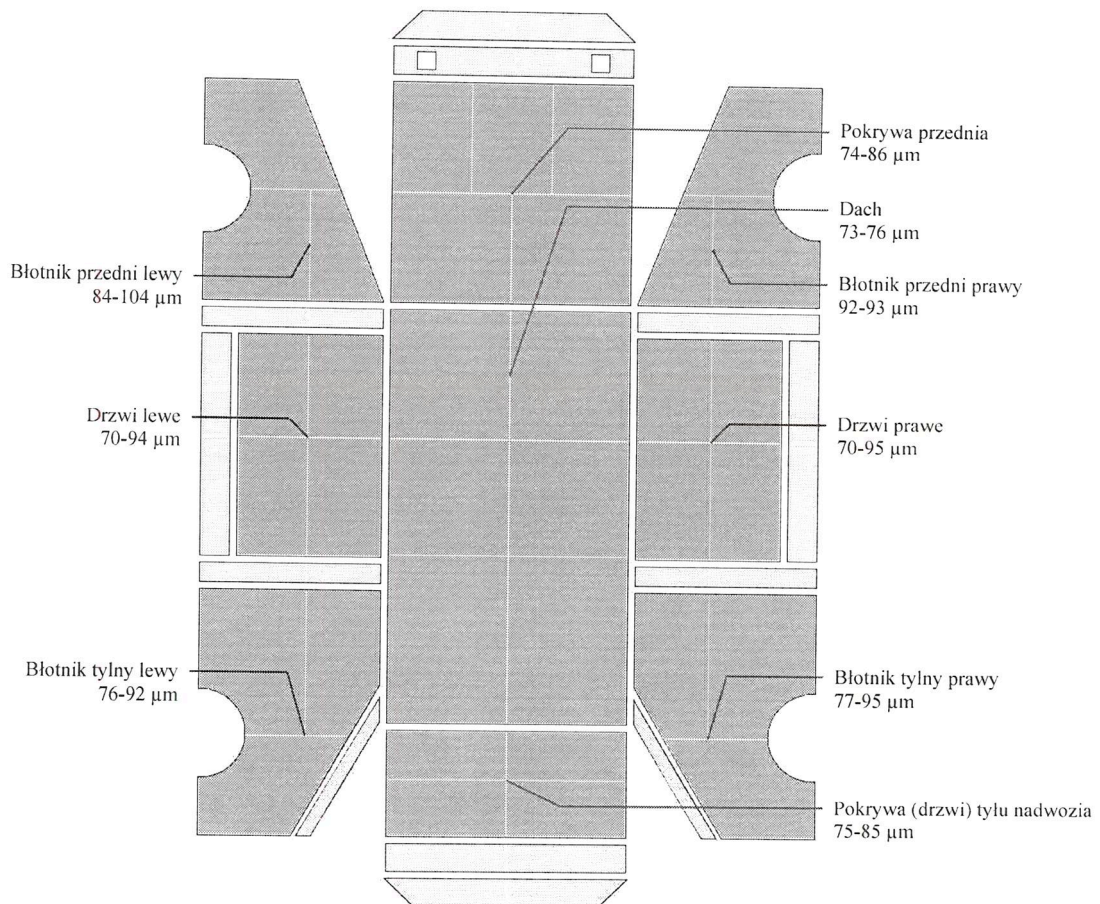

DOKUMENTACJA FOTOGRAFICZNA

do wyceny nr:23/2642/2023

z dnia:2023/03/06

DANE IDENTYFIKACYJNE POJAZDU

[T]III-2023

Marka: SUZUKI

Model pojazdu: Grand Vitara 1.6

MR'08

Wersja: Comfort

Nr rejestracyjny: WI9004N

Rok prod.:2010

Rodzaj pojazdu: Samochód terenowy

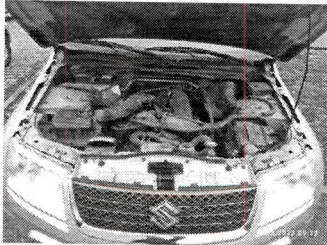

IMG_20230302_091325

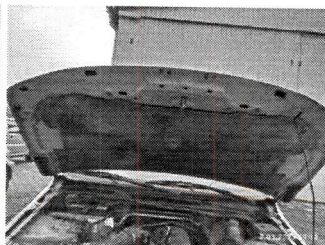

IMG_20230302_091327

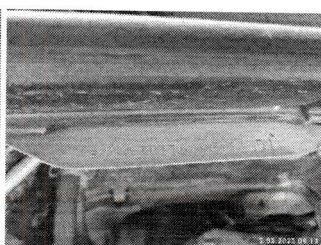

IMG_20230302_091332

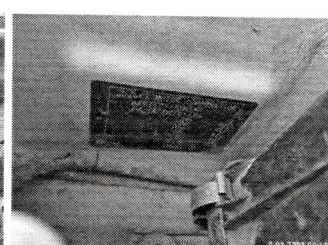

IMG_20230302_091335

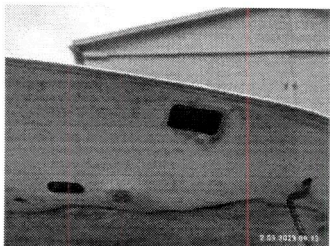

IMG_20230302_091338

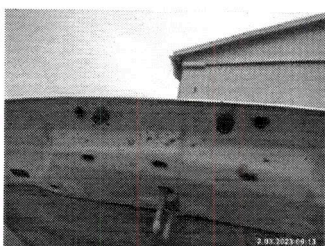

IMG_20230302_091339



IMG_20230302_091340



IMG_20230302_091353



IMG_20230302_091357



IMG_20230302_091403



IMG_20230302_091410



IMG_20230302_091417

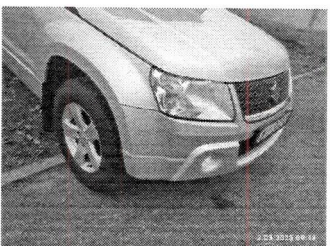

IMG_20230302_091424

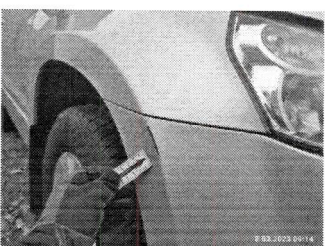

IMG_20230302_091426



IMG_20230302_091427



IMG_20230302_091429

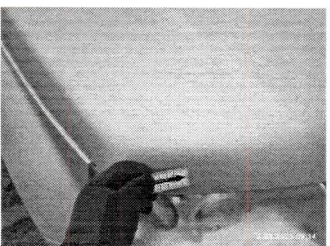

IMG_20230302_091431



IMG_20230302_091432



IMG_20230302_091434



IMG_20230302_091435



IMG_20230302_091437



IMG_20230302_091439



IMG_20230302_091441



IMG_20230302_091443

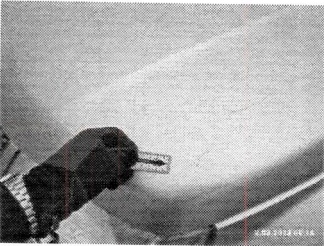

IMG_20230302_091445

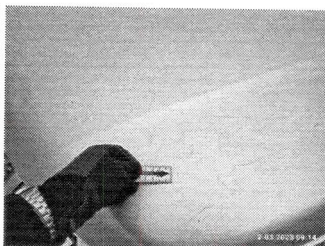

IMG_20230302_091446



IMG_20230302_091447

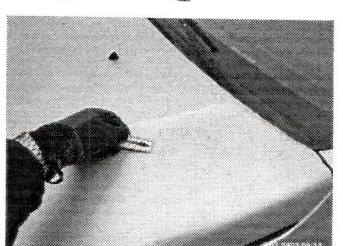

IMG_20230302_091449



IMG_20230302_091451



IMG_20230302_091453



IMG_20230302_091456



IMG_20230302_091457



IMG_20230302_091458



IMG_20230302_091500

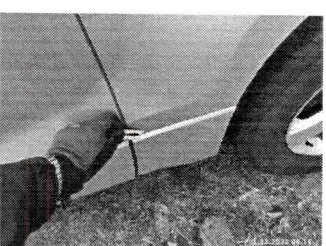

IMG_20230302_091501

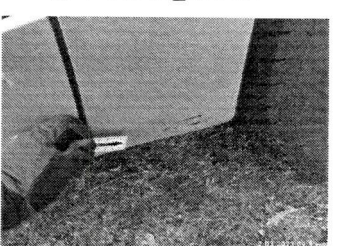

IMG_20230302_091503



IMG_20230302_091506



IMG_20230302_091507



IMG_20230302_091510

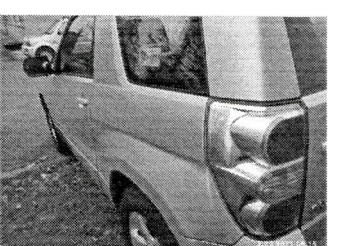

IMG_20230302_091511

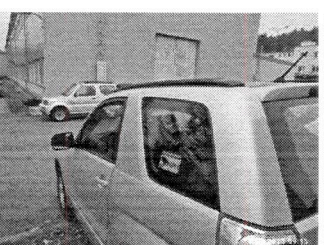

IMG_20230302_091512



IMG_20230302_091515



IMG_20230302_091520



IMG_20230302_091522

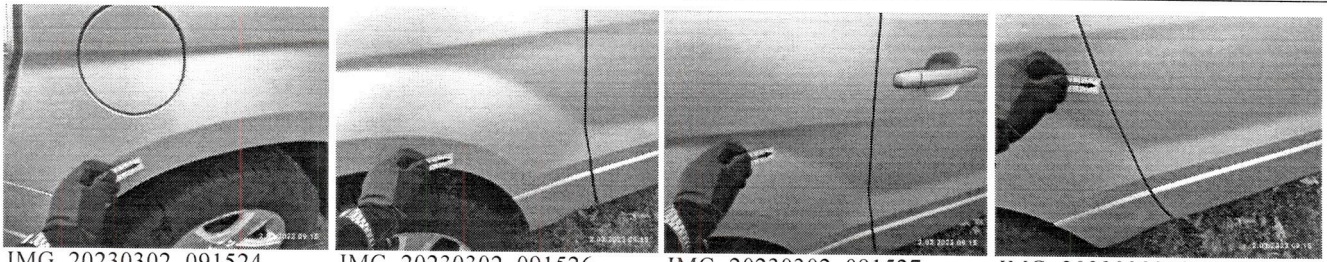

IMG_20230302_091524

IMG_20230302_091526

IMG_20230302_091527

IMG_20230302_091529

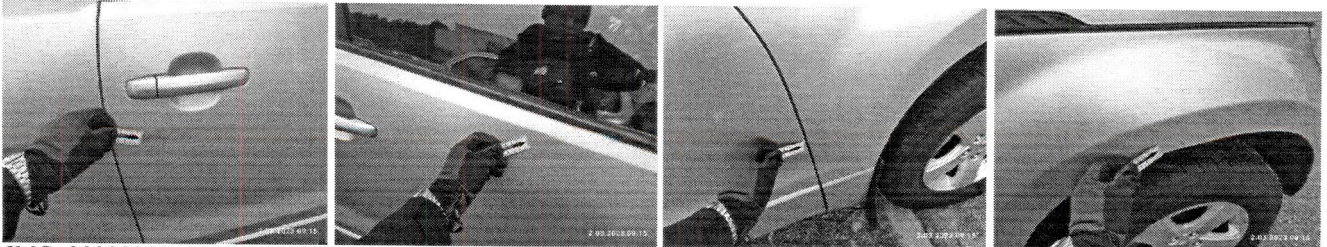

IMG_20230302_091530

IMG_20230302_091532

IMG_20230302_091535

IMG_20230302_091537

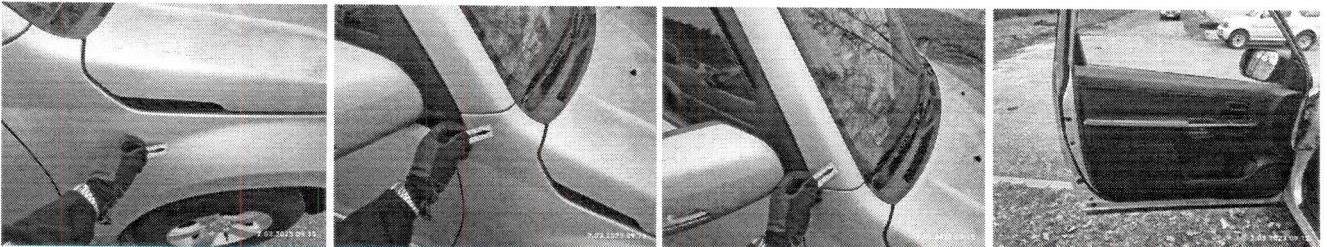

IMG_20230302_091539

IMG_20230302_091540

IMG_20230302_091541

IMG_20230302_091553

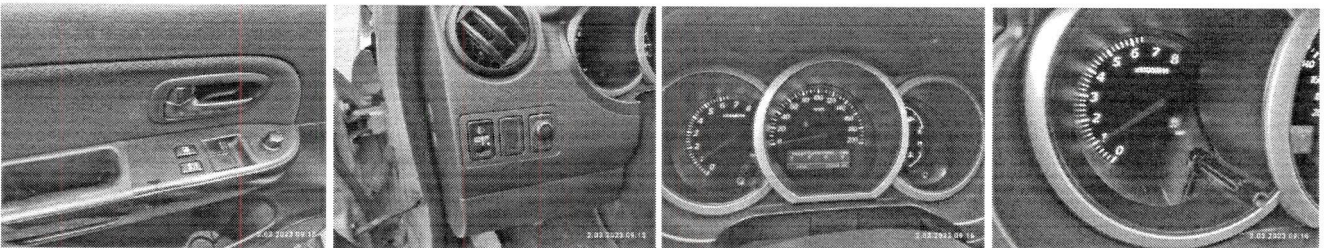

IMG_20230302_091555

IMG_20230302_091556

IMG_20230302_091604

IMG_20230302_091608

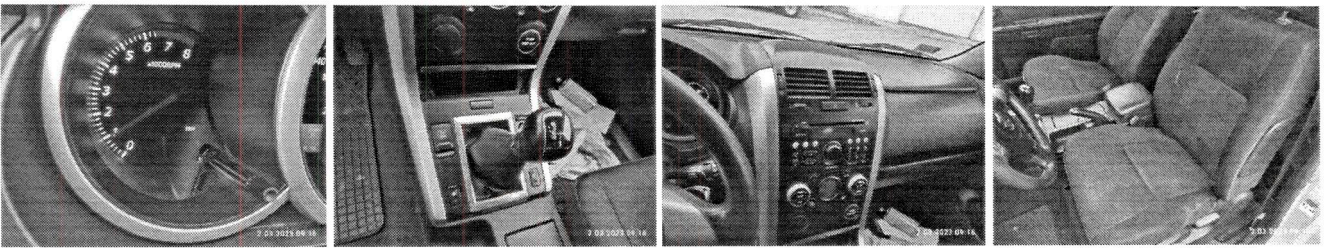

IMG_20230302_091610

IMG_20230302_091613

IMG_20230302_091614

IMG_20230302_091617

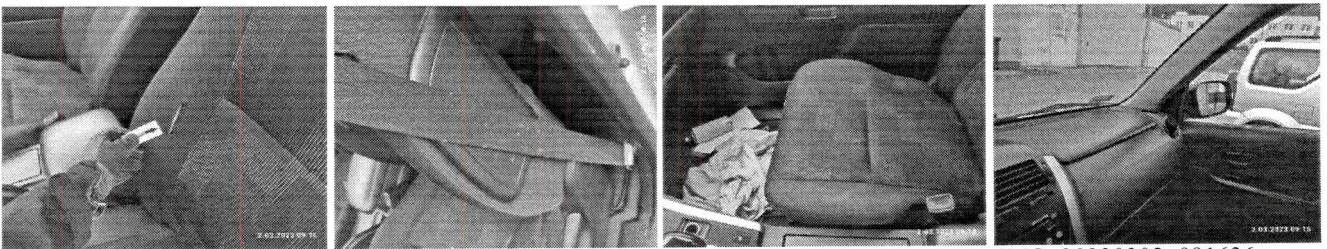

IMG_20230302_091629

IMG_20230302_091632

IMG_20230302_091635

IMG_20230302_091636



IMG_20230302_091637



IMG_20230302_091654



IMG_20230302_091657



IMG_20230302_091658



IMG_20230302_091700

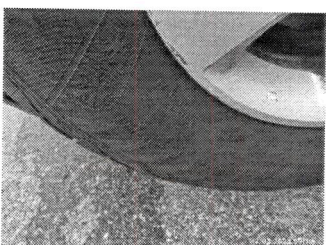

IMG_20230302_091702

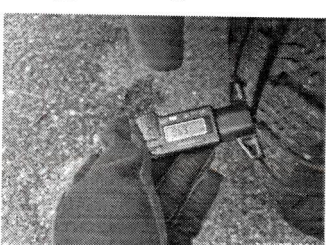

IMG_20230302_091707

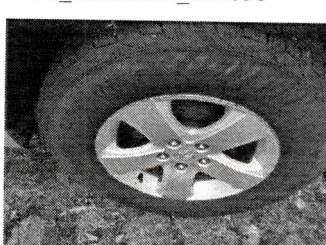

IMG_20230302_091712



IMG_20230302_091713

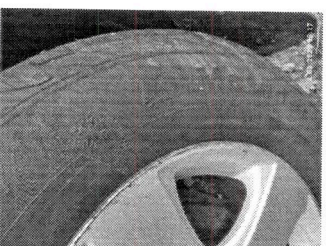

IMG_20230302_091715

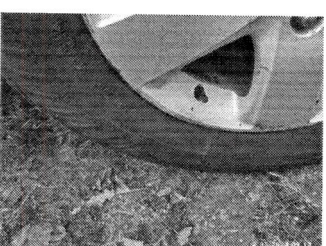

IMG_20230302_091716

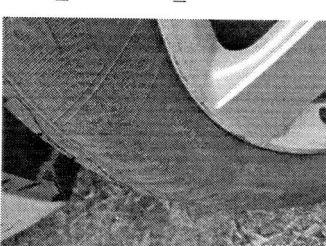

IMG_20230302_091717



IMG_20230302_091720



IMG_20230302_091727



IMG_20230302_091729



IMG_20230302_091730

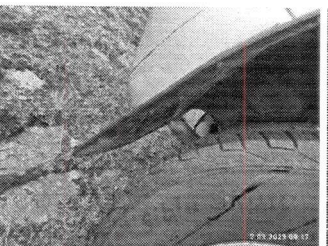

IMG_20230302_091731



IMG_20230302_091732



IMG_20230302_091736



IMG_20230302_091741



IMG_20230302_091742

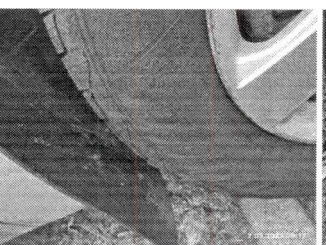

IMG_20230302_091743



IMG_20230302_091744

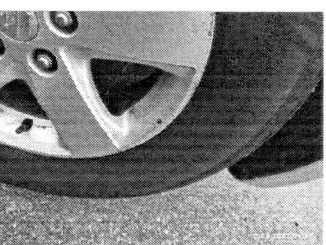

IMG_20230302_091745

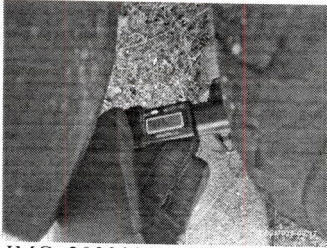

IMG_20230302_091749



IMG_20230302_091828

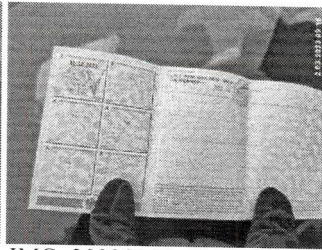

IMG_20230302_091832