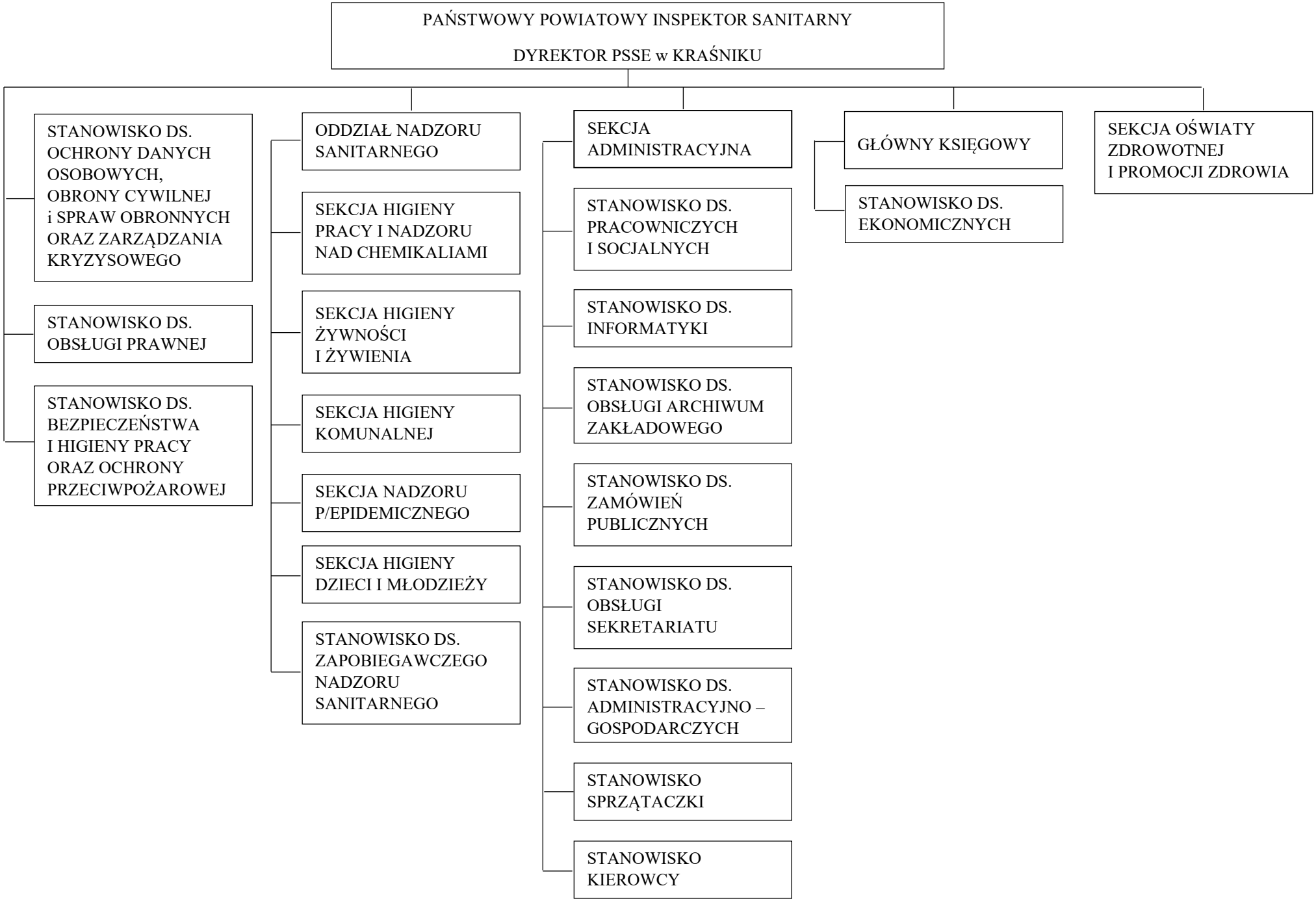
PAŃSTWOWY POWIATOWY INSPEKTOR SANITARNY
DYREKTOR PSSE w KRAŚNIKU
STANOWISKO DS. OCHRONY DANYCH OSOBOWYCH, OBRONY CYWILNEJ i SPRAW OBRONNYCH ORAZ ZARZĄDZANIA KRYZYSOWEGO
STANOWISKO DS. OBSŁUGI PRAWNEJ
STANOWISKO DS. BEZPIECZEŃSTWA I HIGIENY PRACY ORAZ OCHRONY PRZECIWPOŻAROWEJ
ODDZIAŁ NADZORU SANITARNEGO
SEKCJA HIGIENY PRACY I NADZORU NAD CHEMIKALIAMI
SEKCJA HIGIENY ŻYWNOŚCI I ŻYWIENIA
SEKCJA HIGIENY KOMUNALNEJ
SEKCJA NADZORU P/EPIDEMICZNEGO
SEKCJA HIGIENY DZIECI I MŁODZIEŻY
STANOWISKO DS. ZAPOBIEGAWCZEGO NADZORU SANITARNEGO
SEKCJA ADMINISTRACYJNA
STANOWISKO DS. PRACOWNICZYCH I SOCJALNYCH
STANOWISKO DS. INFORMATYKI
STANOWISKO DS. OBSŁUGI ARCHIWUM ZAKŁADOWEGO
STANOWISKO DS. ZAMÓWIEŃ PUBLICZNYCH
STANOWISKO DS. OBSŁUGI SEKRETARIATU
STANOWISKO DS. ADMINISTRACYJNO – GOSPODARCZYCH
STANOWISKO SPRZĄTACZKI
STANOWISKO KIEROWCY
GŁÓWNY KSIĘGOWY
STANOWISKO DS. EKONOMICZNYCH
SEKCJA OŚWIATY ZDROWOTNEJ I PROMOCJI ZDROWIA