MAPA PRZEGLĄDOWA DRZEWOSTANÓW

NADLEŚNICTWO

SUPRAŚL

OBRĘB

SOKÓŁKA

REGIONALNA DYREKCJA LASÓW PAŃSTWOWYCH W BIAŁYMSTOKU

Stan na 01.01.2026

POWIERZCHNIA 9981,24 ha (9980,8980 ha)

współwłasność 1,3605 ha

Skala 1:20 000

500 250 0 500 1 000 1 500 2 000 m

Układ współrzędnych „PL-1992"

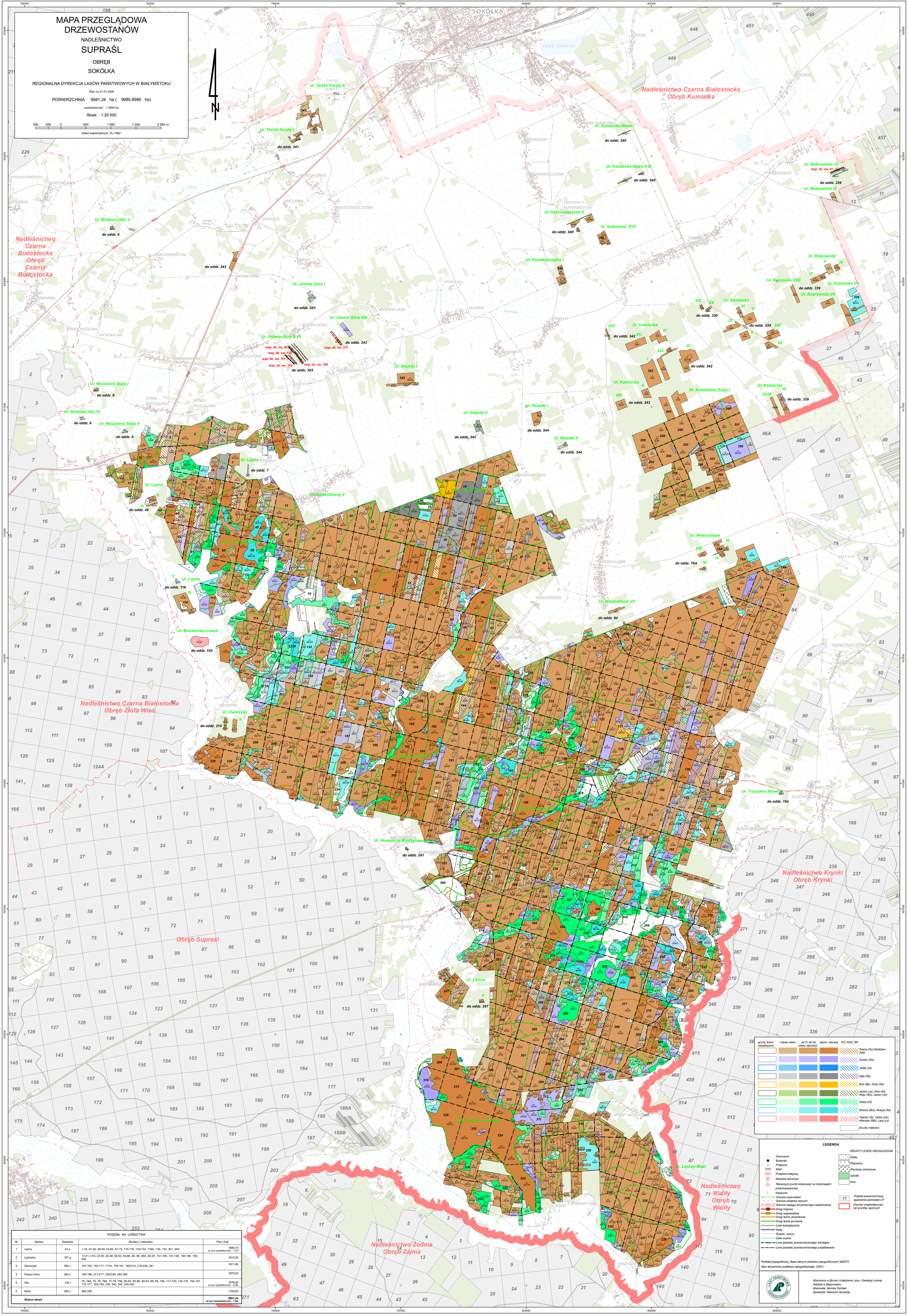

PODZIAŁ NA LEŚNICTWA

Nr	Nazwa	Siedziba	Numery oddziałów	Pow. [ha]
1	Lipina	43 a	1-16, 31-34, 39-49, 53-62, 67-73, 110-116, 129-132, 132A, 133, 134, 341, 343	1688,73 (w tym współwłasność – 1,07)
2	Łaźnisko	107 g	17-21, 21A, 22-30, 35-38, 50-52, 63-66, 84, 89, 89A, 94-97, 101-109, 121-128, 138-146, 158, 344	1615,05
3	Dworzysk	263 c	147-153, 159-171, 171A, 178-191, 199-210, 218-229, 241	1611,80
4	Kopna Góra	263 c	195-198, 211-217, 230-240, 242-283	1679,53
5	Klin	135 l	74, 74A, 75, 76, 76A, 77-79, 79A, 80-83, 85-88, 90-93, 98, 99, 100, 117-120, 135-137, 154-157, 172-177, 192-194, 339, 340, 342, 345-363	1676,50 (w tym współwłasność – 0,29)
6	Borki	263 c	284-338	1709,63
	Razem obręb			**9981,24 (w tym współwłasność – 1,36)**