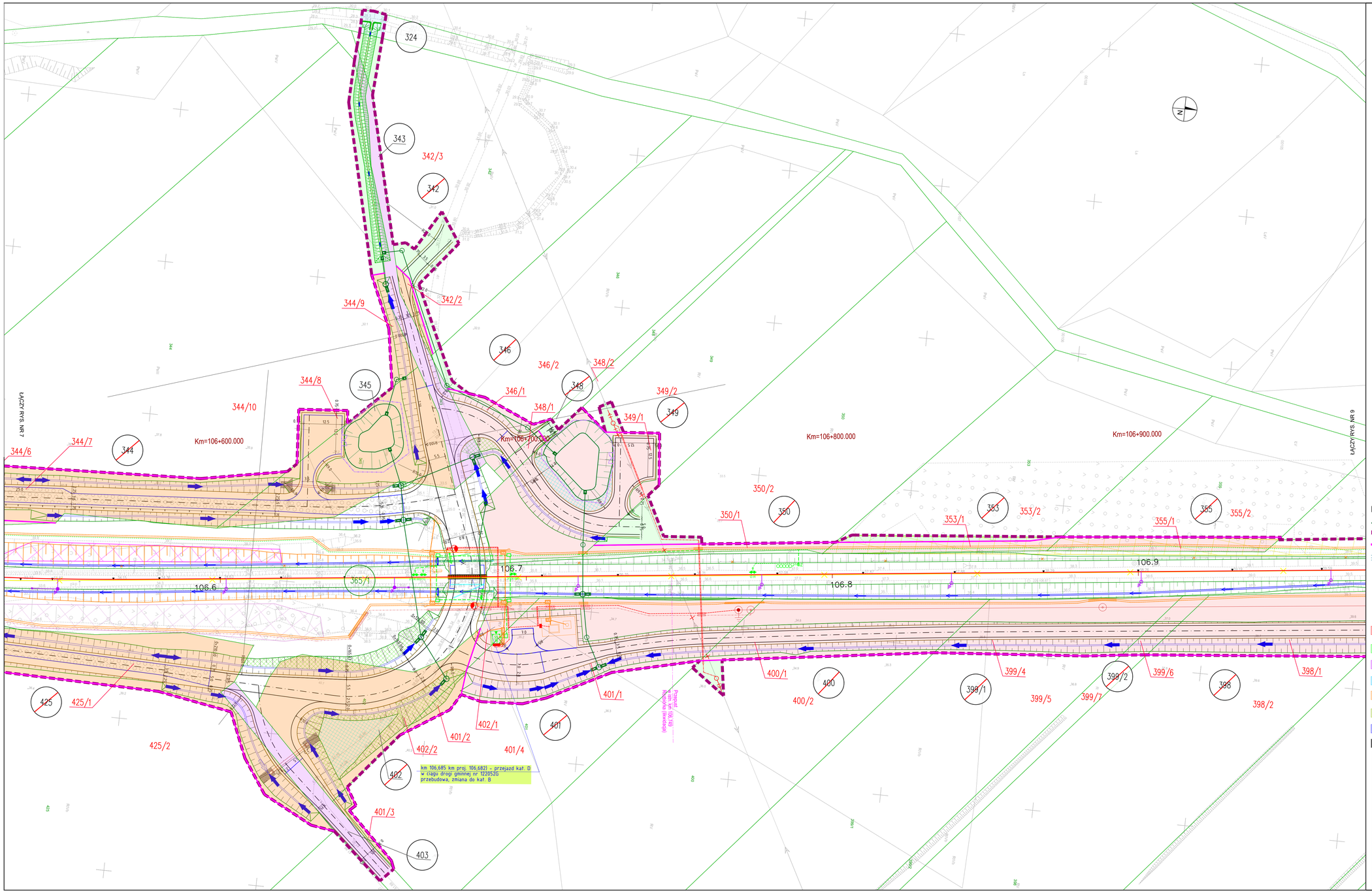

MAPA SYTUACYJNO - WYSOKOŚCIOWA
SKALA: 1 : 500

Układ współrzędnych płaskich: PL1992 2000/6
Układ wysokościowy: PL-KRON86NH
GBDOKT, linia 228 Pruszcz Gdański - Wrocisko
Szlak Lębork - Garczegorze
Kilometraż linii: 106+600-107+40

Województwo: pomorskie
Powiat: sępoński
Gminna: Nowe Miasto Lubawskie
Obręby: 0015 Nowa Wieś Lubawska

Wykaz dz.ustny wykonawczych sporządzono na podstawie:
1. Mapy zasadniczej z zasobu PODGiK
2. Mapy ewidencyjnej z zasobu PODGiK
3. Pomiaru uzupełniającego
4. Wywiadów bezpośrednich

Informacje dodatkowe:
1. Wszystkie rzędne dalej numerowane zostaną numerowane jako wysokość nivelety.
2. Wszystkie wymiary podane w mapie są wymiarami poziomymi.
3. Wszystkie rzędne terenu w mapie są rzędnymi terenu przed wykonaniem robót ziemnych.

MULTICONSULT POLSKA Spółka z o.o.
ul. Bonifraterska 17
00-203 Warszawa
NIP 526-020-47-60
REGON 010372148

Numer ewidencyjny mapy zasadniczej:
Kierownik w zakresie mapy zasadniczej:
KN.GDa.6321.147.2023

Multiconsult

Kierownik jednostki wykonawczej geodezyjnej:
Piotr Szczepar
geodeta upr. nr 22907

Data sporządzenia: 12.2024

POMORSKI URZĄD WOJEWÓDZKI W GDAŃSKU

WYDZIAŁ INFRASTRUKTURY

Załącznik nr 1 ark. 8
do decyzji Wojewody Pomorskiego
nr WI-V.747.1.8.2025.EB

Małgorzata Cymerys

Elektronicznie podpisany przez Małgorzata Cymerys
Data: 2025.12.17 15:24:31 +01'00'

MAPA SYTUACYJNO - WYSOKOŚCIOWA
SKALA: 1 : 500

Układ współrzędnych płaskich: PL1992 2000/6
Układ wysokościowy: PL-KRON86NH
GBDOKT, linia 228 Pruszcz Gdański - Wrocisko
Szlak Lębork - Garczegorze
Kilometraż linii: 106+600-107+40

Województwo: pomorskie
Powiat: sępoński
Gminna: Nowe Miasto Lubawskie
Obręby: 0015 Nowa Wieś Lubawska

Wykaz dz.ustny wykonawczych sporządzono na podstawie:
1. Mapy zasadniczej z zasobu PODGiK
2. Mapy ewidencyjnej z zasobu PODGiK
3. Pomiaru uzupełniającego
4. Wywiadów bezpośrednich

Informacje dodatkowe:
1. Wszystkie rzędne dalej numerowane zostaną numerowane jako wysokość nivelety.
2. Wszystkie wymiary podane w mapie są wymiarami poziomymi.
3. Wszystkie rzędne terenu w mapie są rzędnymi terenu przed wykonaniem robót ziemnych.

MULTICONSULT POLSKA Spółka z o.o.
ul. Bonifraterska 17
00-203 Warszawa
NIP 526-020-47-60
REGON 010372148

Numer ewidencyjny mapy zasadniczej:
Kierownik w zakresie mapy zasadniczej:
KN.GDa.6321.147.2023

Multiconsult

Kierownik jednostki wykonawczej geodezyjnej:
Piotr Szczepar
geodeta upr. nr 22907

Data sporządzenia: 12.2024

PKP S.A.
Oddział Geodezyjno-wieńca Nieruchomościowe w Gdańsku
Kolejowy Ośrodek Dokumentacji Geodezyjnej i Kartograficznej w Gdańsku
W wyrazie zgodzie
KOLOREM NIEBIESKIM
AKTUALNY
Zgodność z pierwo-
zgodzi się ze stanem w dniu 17.03.2025
Numer ewidencyjny
KN.GDa.6321.147.2023
Niniejsza mapa może służyć do celów projektowych
Przyłączowe obiekty budowlane wymagające przewidzenia na bieżącej podstawy wydane po zgłoszeniu przed geodetę uprawnionego do wykonywania prac geodezyjnych w terenie zasobowym
Gdańsk, dn. 17.03.2025

Starszy Specjalista
Dariusz Piórkowski

Legenda:

- granica działki ewidencyjnej
- zakres inwestycji objęty wnioskiem
- linie rozgraniczające, oraz linie przedstawiające proponowane wydzielenie pasów dróg różnych kategorii
- komplementarne inwestycje
- 3209/3 numer działki ewidencyjnej według projektowanego podziału nieruchomości
- 825 działki w użytkowaniu wieczystym PKP S.A.
- 825 działki niebędące w użytkowaniu wieczystym PKP S.A. lub PKP PLK S.A. przeznaczone pod inwestycję
- 825 podział nieruchomości
- przejęcie na rzecz Skarbu Państwa w użytkowanie wieczyste PKP PLK S.A. oraz terenów należących do Skarbu Państwa do przejęcia w użytkowanie wieczyste PKP PLK S.A. zgodnie z art. 9s ust. 3 pkt 1 i art. 9s ust. 3b ustawy o transporcie kolejowym
- zajęcie w ramach ograniczenia w korzystaniu zgodnie z art. 9q ust. 1 pkt 6 ustawy o transporcie kolejowym
- nieodpłatne zajęcie na czas realizacji inwestycji - teren dróg publicznych zgodnie z art. 9ya ust. 1 ustawy o transporcie kolejowym
- nieodpłatne zajęcie na czas realizacji inwestycji - teren wód płynących zgodnie z art. 9ya ust. 1 ustawy o transporcie kolejowym
- przekazanie na rzecz właściwego samorządu gminy, w związku z budową lub przebudową dróg publicznych zgodnie z art. 9s. ust. 3e ustawy o transporcie kolejowym
- przekazanie na rzecz właściwego samorządu powiatu, w związku z budową lub przebudową dróg publicznych zgodnie z art. 9s. ust. 3e ustawy o transporcie kolejowym
- przekazanie na rzecz właściwego samorządu województwa, w związku z budową lub przebudową dróg publicznych zgodnie z art. 9s. ust. 3e ustawy o transporcie kolejowym
- część projektu objęta oddzielnym wnioskiem o wydanie decyzji ULLK

Zamawiający: PKP POLSKIE LINIE KOLEJOWE S.A.	PKP Polskie Linie Kolejowe S.A. ul. Targowa 74 03 - 734 Warszawa
Wykonawca: Multiconsult TGD POLSKA	Multiconsult Polska sp. z o.o. 00-203 Warszawa, ul. Bonifraterska 17; Transprojekt Gdański sp. z o.o. 80-253 Gdańsk, ul. Zabytkowa 2

Nazwa projektu:
Budowa, przebudowa, rozbudowa i remont układu torowego wraz z odwodnieniem, układu drogowego, sieci trakcyjnej,urządzeń i sieci elektroenergetycznych, urządzeń i sieci teleinformatycznych, sieci urządzeń sterowania ruchem kolejowym, urządzeń i sieci sanitarnych, peronów oraz obiektów inżynierskich i kubaturowych w ramach zadania inwestycyjnego pn. **„Zapewnienie dostępu kolejowego do elektrowni jądrowej Lubiatowo – Kopalino"**

Nazwa opracowania:
DECYZJA O USTALENIU LOKALIZACJI LINII KOLEJOWEJ
Opracowanie wniosków o wydanie decyzji o ustaleniu lokalizacji linii kolejowej
nr 229 Lębork- Leba dla odcinka nr 1A w km 102+000 do 127+519 (km proj. od 102+000 do 127+396)

Branża:	Tytuł rysunku:			
Opracowanie wielobranżowe	Plan sytuacyjny - przedstawienie proponowanego przebiegu linii kolejowej, z zaznaczeniem terenu niezbędnego dla planowanych obiektów budowlanych			
Nr umowy:	Data opracowania:	Wersja:	Skala:	Nr rysunku:
90/105/0005/23/ZI	09.2025	3.0	1:500	5045-ULLK-1A-8