RS001145 Ogólnopolskie Stowarzyszenie Rzeczoznawców Motoryzacyjnych, Ruchu Drogowego, Maszyn i Urządzeń
AUTOCONSULTING
RZECZOZNAWCA
Jarosław Swajda
tel. 502 011 668

**WYCENA Nr: 29/03/25** z dnia: 2025/03/29

Wykonawca wyceny : Rzeczoznawca Samochodowy RS001145 mgr Swajda Jarosław

Właściciel: NADLEŚNICTWO SZCZECINEK

Adres: ul. POLNA 22, 77-400 SZCZECINEK

Dotyczy szkody komunikacyjnej: z dnia: 2024/12/19

Zadanie: Określenie wartości rynkowej pojazdu przed szkodą oraz jego wartości w stanie uszkodzonym

## DANE IDENTYFIKACYJNE POJAZDU (*)

Dane: [D] XII-2024

Marka: TOYOTA

Rok produkcji: 2022

Model: Hilux CRD MR`20 E6.2 3.2t

Wersja: SR5 4WD Aut.

Nr rejestracyjny: ZSZ 39586

Rodzaj pojazdu: Samochód ciężarowy do 3.5t

VIN: AHTBB3CD401778236

| | |
|---|---|
| Data pierwszej rejestracji | 2022/06/08 |
| Data ważności badania technicznego | 2025/06/06 |
| Data oględzin | 2025/03/26 |
| Przebieg szacowany | 35000 km |
| Okres eksploatacji pojazdu (22/06/08-24/12/19) | 30 mies. |
| Kolor powłoki lakierowej, (rodzaj lakieru) | BRĄZOWY 3-warstwowy z efektem mineralnym |
| Dop. masa całk. / Ładowność | 3210 kg / 1081 kg |
| Rodzaj nadwozia | pick-up z podwójną kabiną 4 drzwiowy 5 osobowy |
| Rodzaj kabiny | podwójna |
| Liczba osi / Rodzaj napędu / Skrzynia biegów | 2 / 4WD (4x4) / automatyczna |
| Rozstaw osi | 3085 mm |
| Oznaczenie silnika | 2GD |
| Jednostka napędowa | z zapłonem samoczynnym |
| Pojemność / Moc silnika | 2393 ccm / 110kW (150KM) |
| Doładowanie | Turbosp. z chłodn. powietrza |
| Liczba cylindrów / Układ cylindrów | 4 / rzędowy |
| Norma spalin | E6.2 |
| Długość / Szerokość / Wysokość | 5330 mm / 1855 mm / 1815 mm |

## WYPOSAŻENIE STANDARDOWE

| L.p. | Nazwa elementu wyposażenia | L.p. | Nazwa elementu wyposażenia |
|---|---|---|---|
| 1 | ABS - system zapobiegający blokowaniu kół | 24 | Spryskiwacze reflektorów |
| 2 | Blokada mechanizmu różnicowego | 25 | System "inteligentny klucz" |
| 3 | Gniazdo 12V 2 szt. | 26 | System ochrony przedzderzeniowej PCS |
| 4 | Gniazdo 220V w schowku pomiędzy fotelami przednimi | 27 | System rozpoznawania znaków drogowych RSA |
| 5 | Immobilizer | 28 | System stabilizacji toru jazdy przyczepy TSC |
| 6 | Kamera cofania | 29 | System stabilizacji toru jazdy VSC |
| 7 | +Kamera przednia | 30 | System Start/Stop |
| 8 | Klamki zewnętrzne chromowane | 31 | System sygnalizacji opuszczenia pasa ruchu (LDA) |
| 9 | Klimatyzacja automatyczna | 32 | System wspomagający zjazd ze wzniesienia DAC |
| 10 | Koło zapasowe z tarczą aluminiową | 33 | System wspomagania ruszania pod górę |
| 11 | Kurtyny powietrzne boczne | 34 | Szyby przednie regulowane elektrycznie |
| 12 | *Lakier metalizowany | 35 | Szyby tylne przyciemniane |
| 13 | Listwa chromowana na drzwiach bocznych na wysokości okien | 36 | Szyby tylne regulowane elektrycznie |

| | | | |
|---|---|---|---|
| 14 | Lusterka chromowane | 37 | Światła do jazdy dziennej LED |
| 15 | Lusterka zewnętrzne składane elektrycznie | 38 | Światła drogowe automatyczne AHB |
| 16 | Lusterko wewnętrzne ściemniane automatycznie | 39 | Światła p/mgielne przednie LED |
| 17 | Osłona chłodnicy chromowana | 40 | Światła tylne LED |
| 18 | +Poduszka powietrza kierowcy kolan | 41 | Tarcze kół aluminiowe 18" |
| 19 | Poduszka powietrzna kierowcy | 42 | Tempomat aktywny ACC |
| 20 | Poduszka powietrzna pasażera | 43 | Wyświetlacz wielofunkcyjny kolorowy |
| 21 | Progi aluminiowe | 44 | Zamek centralny zdalnie sterowany |
| 22 | Reflektory przednie LED z funkcją autopoziomowania | 45 | Zderzak przedni w kolorze nadwozia |
| 23 | Schowek chłodzony | 46 | Zderzak tylny chromowany |

**L.p. Nazwa pakietu / elementu pakietu wyposażenia standardowego**

1 Czujniki parkowania - przód/tył
- Czujniki parkowania - przód
- Czujniki parkowania - tył

2 Fotele przednie podgrzewane
- Fotel kierowcy podgrzewany
- Fotel pasażera podgrzewany

3 Kierownica i dźwignia zmiany biegów pokryte skórą
- Dźwignia zmiany biegów pokryta skórą
- Kierownica pokryta skórą

4 Lusterka zewnętrzne podgrzewane i regulowane elektrycznie
- Lusterka zewnętrzne regulowane elektrycznie
- Lusterka zewnętrzne podgrzewane elektrycznie

5 Poduszki powietrzne boczne + dolna kierowcy
- Poduszki powietrzne boczne
- Poduszka powietrzna kolanowa kierowcy

6 Siedzenia tylne dzielone i składane 60/40
- Siedzenia tylne dzielone
- Siedzenia tylne składane

7 System multimedialny Toyota Touch 2 & Go
- System nawigacji satelitarnej
- Głośniki 6 szt.
- Kamera cofania
- Radioodtwarzacz CD + MP3
- Zestaw głośnomówiący "Bluetooth"
- Złącze "iPod"
- Funkcja Mirrorlink / AppinCar
- Funkcja odczytywania SMS-ów
- Wyświetlacz 8" kolorowy, dotykowy
- System Apple Carplay/Android Auto

## WYPOSAŻENIE DODATKOWE

| L.p. | Nazwa elementu wyposażenia | Wartość [PLN] |
|---|---|---|
| 1 | +Hak holowniczy | 1 603 |
| 2 | +Wyciągarka przednia Dragon | 1 795 |

## OPIS ZAMONTOWANEGO W POJEŹDZIE OGUMIENIA

| Koło | Marka, typ | | | Bieżnik [mm] | Zużycie [%] |
|---|---|---|---|---|---|
| Przednie lewe: | *YOKOHAMA 265/60 R18 | 110H | BLUEARTH WINTER V905 M+S | 10,0 | 27 |
| Przednie prawe: | *YOKOHAMA 265/60 R18 | 110H | BLUEARTH WINTER V905 M+S | 10,0 | 27 |
| Tylne lewe: | *YOKOHAMA 265/60 R18 | 110H | BLUEARTH WINTER V905 M+S | 10,0 | 27 |
| Tylne prawe: | *YOKOHAMA 265/60 R18 | 110H | BLUEARTH WINTER V905 M+S | 10,0 | 27 |

## KOREKTY

WARTOŚĆ BAZOWA BRUTTO (31 mies.) ..... **159 285 PLN**

KOREKTA ZA WYPOSAŻENIE DODATKOWE ..... **3 398 PLN**

*Wyposażenie pojazdu powoduje powiększenie wartości pojazdu, gdy jest wyposażeniem ponadstandardowym oraz jest sprawne, czyli zdolne do spełnienia swojej funkcji. Wielkość korekty wartości bazowej, związanej z wyposażeniem dodatkowym pojazdu została określona na podstawie udziału tego wyposażenia w wartości standardowo wyposażonego nowego pojazdu z uwzględnieniem amortyzacji pojazdu i zwiększonej amortyzacji jego wyposażenia.*

KOREKTA ZA PIERWSZĄ REJESTRACJĘ ..... **1 038 PLN**

*Korekta uwzględnia wpływ daty pierwszej rejestracji pojazdu (pierwszego dopuszczenia do ruchu po zakupieniu pojazdu nowego) na jego wartość. Przyjmuje się, że pojazd bazowy został zarejestrowany po raz pierwszy 2022/05/15. Pojazd wyceniany został zarejestrowany 1 miesiąc później, zatem jego okres eksploatacji jest krótszy od okresu eksploatacji pojazdu bazowego i stąd wynika dodatnia korekta wartości.*

KOREKTA ZA PRZEBIEG ..... **7 874 PLN**

*Korekta uwzględnia wpływ przebiegu pojazdu na jego wartość. Wartość bazowa (skorygowana o wpływ pierwszej rejestracji) została określona dla przebiegu normatywnego 72 000 km. Zweryfikowany przebieg wycenianego pojazdu jest mniejszy od normatywnego o - 37 000 km. Powoduje to zastosowanie korekty wartości w wysokości 4,81%.*

KOREKTA ZA OGUMIENIE ..... **446 PLN**

*Korekta uwzględnia wpływ stanu ogumienia na wartość pojazdu. Zużycie poszczególnych opon zostało określone z uwzględnieniem zmierzonej wysokości ich bieżnika. Punktem odniesienia jest ogumienie o zużyciu 45% określonym na podstawie rzeczywistego przebiegu pojazdu - 35000 km.*

KOREKTY RÓŻNE ..... **- 16 677 PLN**

| **W tym:** | **[%]** | **Wart. [PLN]** |
|---|---|---|
| Stan utrzymania i dbałość o pojazd | -5,0 | -8 579 |
| *Stan utrzymania i dbałość o pojazd mogą mieć wpływ na wartość rynkową pojazdu w przypadku, gdy stan wycenianego pojazdu istotnie odbiega od dobrego, odpowiedniego dla danego okresu eksploatacji i przebiegu. Stwierdzony ponadprzeciętnie dobry stan świadczący o wyjątkowej dbałości o pojazd może stanowić podstawę korekty dodatniej wartości, stan gorszy od typowego dobrego - podstawę do korekty ujemnej.* | | |
| wyciągarka przednia uszkodozna | -1,1 | -1 795 |
| kamera przednia uszkodzona | -0,3 | - 514 |
| airbag kolan kierowcy użyty | -3,4 | -5 789 |

**Wartość rynkowa brutto wyżej zidentyfikowanego pojazdu, określona na dzień 19 grudnia 2024 roku wynosi:**

**155400 PLN**

(słownie: sto pięćdziesiąt pięć tysięcy czterysta złotych)

**w tym VAT (23,0%) 29058,54 PLN**

**Wartość określono na podstawie:**

**- notowań wartości rynkowych ustalonych przez wykonawcę opinii,**

**- korekt mających wpływ na wartość pojazdu.**

**DOKUMENTACJA FOTOGRAFICZNA**

**do wyceny nr: 29/03/25** z dnia: 2025/03/29

**DANE IDENTYFIKACYJNE POJAZDU (*)** Dane: [D] XII-2024

Marka: TOYOTA Rok produkcji: 2022

Model: Hilux CRD MR`20 E6.2 3.2t

Wersja: SR5 4WD Aut. Nr rejestracyjny: ZSZ 39586

Rodzaj pojazdu: Samochód ciężarowy do 3.5t

TOYOTA HILUX ZSZ39586 (1)

TOYOTA HILUX ZSZ39586 (2)

TOYOTA HILUX ZSZ39586 (3)

TOYOTA HILUX ZSZ39586 (4)

TOYOTA HILUX ZSZ39586 (5)

TOYOTA HILUX ZSZ39586 (6)

TOYOTA HILUX ZSZ39586 (7)

TOYOTA HILUX ZSZ39586 (8)

TOYOTA HILUX ZSZ39586 (9)

TOYOTA HILUX ZSZ39586 (10)

TOYOTA HILUX ZSZ39586 (11)

TOYOTA HILUX ZSZ39586 (12)

TOYOTA HILUX ZSZ39586 (13)

TOYOTA HILUX ZSZ39586 (14)

TOYOTA HILUX ZSZ39586 (15)

TOYOTA HILUX ZSZ39586 (16)

TOYOTA HILUX ZSZ39586 (17)

TOYOTA HILUX ZSZ39586 (18)

TOYOTA HILUX ZSZ39586 (19)

TOYOTA HILUX ZSZ39586 (20)

TOYOTA HILUX ZSZ39586 (21)

TOYOTA HILUX ZSZ39586 (22)

TOYOTA HILUX ZSZ39586 (23)

TOYOTA HILUX ZSZ39586 (24)

TOYOTA HILUX ZSZ39586 (25)

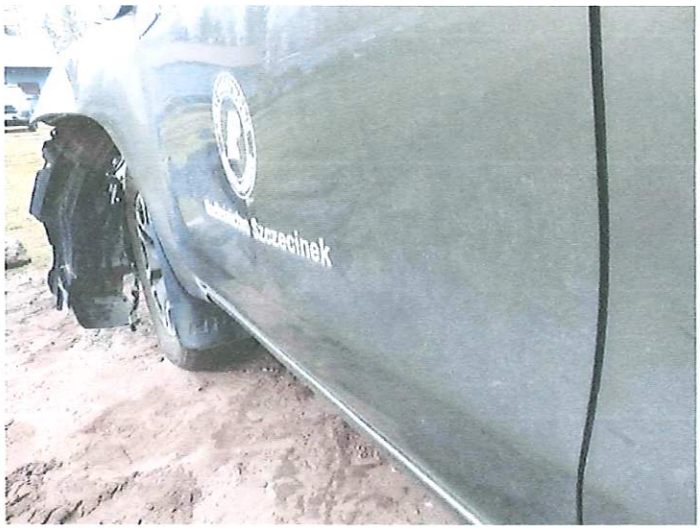

TOYOTA HILUX ZSZ39586 (26)

TOYOTA HILUX ZSZ39586 (27)

TOYOTA HILUX ZSZ39586 (28)

TOYOTA HILUX ZSZ39586 (29)

TOYOTA HILUX ZSZ39586 (30)

TOYOTA HILUX ZSZ39586 (31)

TOYOTA HILUX ZSZ39586 (32)

TOYOTA HILUX ZSZ39586 (33)

TOYOTA HILUX ZSZ39586 (34)

TOYOTA HILUX ZSZ39586 (35)

TOYOTA HILUX ZSZ39586 (36)

TOYOTA HILUX ZSZ39586 (37)

TOYOTA HILUX ZSZ39586 (38)

TOYOTA HILUX ZSZ39586 (39)

TOYOTA HILUX ZSZ39586 (40)

TOYOTA HILUX ZSZ39586 (41)

TOYOTA HILUX ZSZ39586 (42)

TOYOTA HILUX ZSZ39586 (43)

TOYOTA HILUX ZSZ39586 (44)

TOYOTA HILUX ZSZ39586 (45)

TOYOTA HILUX ZSZ39586 (46)

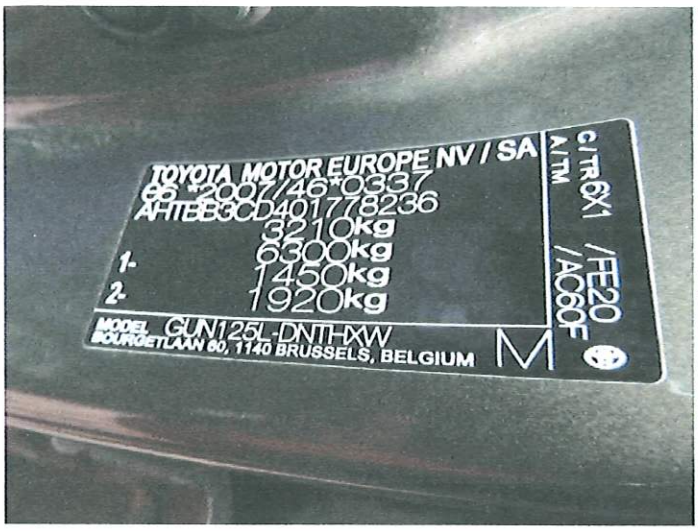


TOYOTA HILUX ZSZ39586 (47)

TOYOTA HILUX ZSZ39586 (48)