MAPA PRZEGLĄDOWA NASIENNICTWA I SELEKCJI

NADLEŚNICTWO

KRAŚNIK

OBRĘB

KRAŚNIK

REGIONALNA DYREKCJA LASÓW PAŃSTWOWYCH W LUBLINIE

Stan na 01.01.2026 r.

POWIERZCHNIA 13200,44 ha (13199,8230 ha)

współwłasność 716,8114 ha

Skala 1:25 000

500 250 0 500 1 000 1 500 2 000 2 500 m

Układ współrzędnych „PL-1992"

PODZIAŁ NA SEKCJE

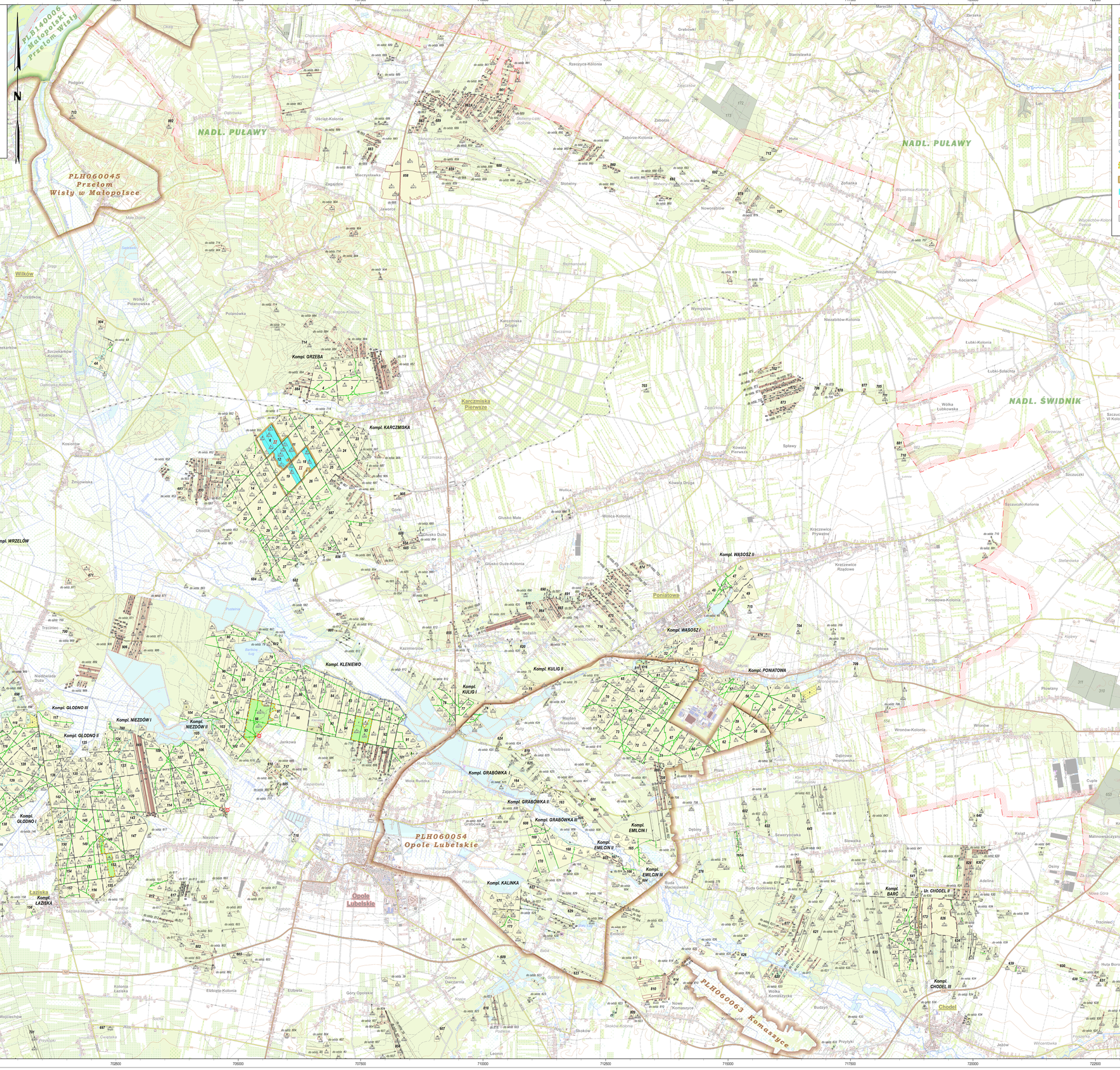

Legenda

- Rola
- Sady
- Pastwisko
- Łąka
- Zadrzewienie
- Bagno
- Zabudowania
- Cmentarz
- Plantacje
- Piaski
- Składnica
- Szczególna ochrona
- Sukcesja
- Zrąb
- Zbiorniki
- Gospodarcze drzewostany nasienne
- Bliski upraw pochodnych
- Uprawy pochodne
- Działki współwłasnościowe
- Rodzaj powierzchniowy sąsiednich jednostek LP
- Siedziba Nadleśnictwa
- Siedziba Leśnictwa
- Pomnik przyrody
- 7080 Drzewo mateczne
- Jw Źródło nasion (gatunek drzewa)
- Granica zasięgu terytorialnego Nadleśnictwa
- Drogi leśne gruntowe
- Drogi leśne utwardzone
- Cieki wodne
- Kolej wąskotorowa
- Linie energetyczne, linie telekomunikacyjne, rurociągi
- Wizury, ścieżki
- Rowy graniczne
- Linie
- Granica oddziału istniejąca
- Granica oddziału projektowana
- Rezerwat

Obszary Natura 2000

- Specjalny obszar ochrony siedlisk (SOO)
- Obszar specjalnej ochrony ptaków (OSO)

Podkład topograficzny: Baza Danych Obiektów Topograficznych BDOT 10k. Stan aktualności: 2012-2013 r.

WYKAZ LEŚNICTW

1-Obr. KRAŚNIK

Nr	Nazwa	Siedziba	Numery oddziałów	Powierzchnia
1	Dąbrowa Bór	331a	305-337, 467-470, 524-530, 727, 732, 734, 736, 740, 742-745, 748, 749, 756, 894, 895, 897	871,96 871,9944
2	Mosty	523h	338, 466, 487-523, 531, 726, 728-731, 750, 751, 753, 754, 891, 898-900, 902, 903, 907	940,02 940,0039
3	Rudki	434b	404-465, 733, 746, 747, 752, 755, 890, 896, 901	1458,67 1458,4894
5	Wólski Bór	369c	277, 288-298, 301-304, 369-403, 652, 724, 725, 735, 737-739, 741, 757, 838, 888, 892, 893	1345,98 1345,8413
6	Zwierzyniec	343b	339-368, 471-486, 721-723, 889	1252,22 1252,1762
8	Karczmiska	98d	1-4, 44, 5-37, 79-105, 610, 612, 682-693, 713, 714, 807, 851-862, 862A, 863-865, 882-884, 904, 905	1622,43 1622,3126
9	Kleniewo	112n	38, 106-152, 603, 617, 694, 698, 700, 717-719, 760, 802, 812, 866, 868, 869, 871, 885, 886, 906	1409,50 1409,4680
10	Kluczkowice	228d	227-262, 264-275, 278-287, 606, 613, 628, 646-651, 653-656, 658-661, 663-673, 675-679, 681, 720, 759, 808, 822, 835-837, 839, 840, 844-850, 887	1258,90 1258,7859
12	Wrzelowiec	200h	39-43, 180-226, 263, 605, 607, 611, 615, 618, 619, 627, 636, 644, 657, 680, 695-697, 699, 701, 804, 813-815, 821, 828, 841-843, 867, 870	1473,75 1473,7808
13	Poniatowa	60l	47-78, 163-165, 165A, 166-179, 276, 601, 602, 604, 608, 609, 614, 616, 620-626, 629-635, 637-643, 645, 702-712, 715, 716, 758, 801, 803, 805, 809-811, 816-820, 823-827, 829-834, 872-881	1567,01 1566,9705
Razem obręb				**13200,44** **13199,8230**

Wykonano w Biurze Urządzania Lasu i Geodezji Leśnej
Oddział w Lublinie
Wykonała: Wioletta Wójcik
Sprawdził: Paweł Strawa