

**Sprzedawca:**  
TAURON Dystrybucja S.A.  
31-035 Kraków, UL. Podgórska 25A  
NIP: PL6110202860  
Sąd Rejonowy dla Krakowa-Śródmieścia  
XI Wydział Gospodarczy KRS: 0000073321  
Kapitał zakładowy (wpłacony): 560 455 650,50 zł  
BANK ING Bank Śląski SA  
06 1050 0099 7574 0201 8384 1385

**Adres korespondencyjny:**  
TAURON Dystrybucja S.A.  
40-337 KATOWICE, SKR. POCZTOWA nr 2708

**Kontakt z Wystawcą faktury:**  
telefoniczny: 32 606 06 16  
elektroniczny: [tauron-dystrybucja.pl/formularz](mailto:tauron-dystrybucja.pl/formularz)

**Nabywca:**  
IZBA ADMINISTRACJI SKARBOWEJ WE WROCŁAWIU  
UL. POWSTAŃCÓW ŚLĄSKICH 24-26  
53-333 WROCŁAW  
NIP: 8960006804

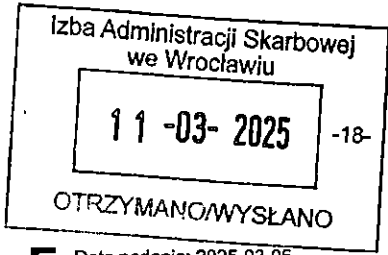

**F** Data nadania: 2025-03-05  
Adresat: 40086654



IZBA ADMINISTRACJI SKARBOWEJ WE  
WROCŁAWIU  
UL. POWSTAŃCÓW ŚLĄSKICH 24-26  
53-333 WROCŁAW

**FAKTURA VAT NR D/DO/0179664/25 - ORYGINAŁ  
ZA USŁUGI DYSTRYBUCJI**

za okres od 01/02/2025 do 28/02/2025

Lp.	Rozliczenie z tytułu	Wartość netto (zł)	Stawka VAT (%)	Kwota VAT (zł)	Wartość brutto (zł)	Zużycie [kWh]
1.	Świadczonych usług dystrybucji	2 467,87	23	567,64	3 035,51	3 127
2.	Wynik rozliczenia	2 467,87	23	567,64	3 035,51	
3.	Do zapłaty	2 467,87		567,64	3 035,51	

w tym	Stawka VAT (%)	Wartość netto (zł)	Kwota VAT (zł)	Wartość brutto (zł)
	23	2 467,87	567,64	3 035,51

**Do zapłaty: 3 035,51 zł**  
**Termin płatności: 20/03/2025**

**Słownie: trzy tysiące trzydzieści pięć złotych pięćdziesiąt jeden groszy**

Wystawił: Centrum Rozliczeń: K.T.  
Data wystawienia: 04/03/2025

Informujemy, że:

- Na podstawie Ustawy z 8 grudnia 2017 roku o rynku mocy od 1 stycznia 2025 roku TAURON Dystrybucja S.A. zmienia sposób naliczenia opłaty mocy dla odbiorców w grupach taryfowych N, A, B, C i O dla mocy powyżej 16kW. Szczegóły dotyczące zmian w opłacie mocy znajdziecie Państwo na stronie TAURON Dystrybucji [tauron-dystrybucja.pl/oplata-mocowa](http://tauron-dystrybucja.pl/oplata-mocowa).
- TAURON Dystrybucja S.A., na mocy decyzji Prezesa URE zatwierdzającej Taryfę dla usług dystrybucji energii elektrycznej TAURON Dystrybucja S.A. na rok 2025, wprowadza do stosowania w rozliczeniach z odbiorcami od 1 stycznia 2025 r. stawki opłat za świadczenie usług dystrybucji energii wskazane w tej taryfie.
- Zachęcamy do zalogowania się i korzystania z serwisu obsługowego eBOK: [www.tauron-dystrybucja.pl/ebok](http://www.tauron-dystrybucja.pl/ebok), gdzie w łatwy i szybki sposób można m.in. włączyć e-fakturę, zmienić dane kontaktowe, zrealizować płatności, sprawdzić zużycie energii elektrycznej.
- **POGOTOWIE ENERGETYCZNE**  
991- połączenie bezpłatne  
323 030 991 - połączenie płatne zgodnie z taryfą operatora, telefon dla klientów dzwoniących spoza obszaru lub miejscowości znajdujących się na granicy obszaru obsługiwanego przez TAURON Dystrybucja S.A.



ZAŁĄCZNIK DO FAKTURY VAT NR D/DO/0179664/25

Nr punktu poboru: 590322412700244434  
Grupa taryfowa: C12A  
Moc umowna: 40 kW  
Nazwa punktu poboru: URZĄD SKARBOWY  
Adres punktu poboru: UL. STARA 1, 59-800 LUBAŃ  
Rozliczenie za okres: 01/02/2025 - 28/02/2025  
Typ odczytu : F- fizyczny, O-odbiornicy, S-systemowy, Z-zdalny

Nazwa obiektu: URZĄD SKARBOWY  
Dopuszczalne czasy przerw w dostarczaniu energii elektrycznej dla powyższego obiektu:  
Przerwa planowana: jednorazowa: 16 [h] w ciągu roku: 35 [h]  
przerwa nieplanowana: jednorazowa: 24 [h] w ciągu roku: 48 [h]

Dane techniczno - rozliczeniowe

Licznik nr Strefa	Data Odczytu	Wskazanie Bieżące	Wskazanie Poprzednie	Mnożna	Ilość	Straty	Razem
					kW/ kWh/ kVarh		
Wskaźnik rozliczeniowy mocy nr 4019257							
Moc pobrana	17/02/2025 (Z)	17,6000	0,0000	1	17,6000	0,0000	17,6000
Moc pobrana	17/02/2025 (Z)	17,6000	0,0000	1	17,6000	0,0000	17,6000
Moc pobrana	18/02/2025 (Z)	17,6000	0,0000	1	17,6000	0,0000	17,6000
Moc pobrana	18/02/2025 (Z)	17,6000	0,0000	1	17,6000	0,0000	17,6000
Moc pobrana	19/02/2025 (Z)	17,6000	0,0000	1	17,6000	0,0000	17,6000
Moc pobrana	20/02/2025 (Z)	17,6000	0,0000	1	17,6000	0,0000	17,6000
Moc pobrana	20/02/2025 (Z)	17,6000	0,0000	1	17,6000	0,0000	17,6000
Moc pobrana	24/02/2025 (Z)	18,4000	0,0000	1	18,4000	0,0000	18,4000
Moc pobrana	24/02/2025 (Z)	17,6000	0,0000	1	17,6000	0,0000	17,6000
Moc pobrana	26/02/2025 (Z)	17,6000	0,0000	1	17,6000	0,0000	17,6000
Moc pobrana - przekroczenie mocy	28/02/2025 (Z)	0,0000	0,0000	1	0,0000	0,0000	0,0000
Licznik energii czynnej nr 4019257							
szczyt	28/02/2025 (Z)	3 296,9300	3 242,1800	20	1 095,0000	0,0000	1 095,0000
pozaszczyt	28/02/2025 (Z)	7 491,2200	7 389,6300	20	2 032,0000	0,0000	2 032,0000
Licznik energii biernej indukcyjnej nr 4019257							
szczyt	28/02/2025 (Z)	1 179,9400	1 164,6400	20	306,0000	0,0000	306,0000
pozaszczyt	28/02/2025 (Z)	2 052,7200	2 025,8900	20	537,0000	0,0000	537,0000
Licznik energii biernej pojemnościowej nr 4019257							
całodobowa	28/02/2025 (Z)	1 584,1000	1 559,0100	20	502,0000	0,0000	502,0000

Rozliczenie opłat za usługi dystrybucji za okres od 01/02/2025 do 28/02/2025

Opis Strefa	tgfio/ tgfi	Jedn. miary	Ilość	Współczynnik	Cena jedn. netto (zł)	Wartość netto (zł)	Stawka VAT (%)	Podatek VAT (zł)	Wartość brutto (zł)
Składnik stały stawki sieciowej		kW	40	40x1,0000x1,0000x1,0000	5,46000	218,40	23	50,23	268,63
Opłata przejściowa		kW	40	40x1,0000x1,0000x1,0000	0,08000	3,20	23	0,74	3,94
<b>Stawka jakościowa</b>									
szczyt		kWh	1 095		0,03210	35,15	23	8,08	43,23
pozaszczyt		kWh	2 032		0,03210	65,23	23	15,00	80,23
<b>Składnik zmienny stawki sieciowej</b>									
szczyt		kWh	1 095		0,23330	255,46	23	58,76	314,22
pozaszczyt		kWh	2 032		0,18170	369,21	23	84,92	454,13
<b>Opłata OZE</b>									
szczyt		kWh	1 095	1	0,00350	3,83	23	0,88	4,71
pozaszczyt		kWh	2 032	1	0,00350	7,11	23	1,64	8,75
<b>Opłata kogeneracyjna</b>									
szczyt		kWh	1 095	1	0,00300	3,29	23	0,76	4,05
pozaszczyt		kWh	2 032	1	0,00300	6,10	23	1,40	7,50
Stawka opłaty abonamentowej		zł/mc	1		4,56000	4,56	23	1,05	5,61
<b>Ponadumowny pobór energii biernej indukcyjnej</b>									
szczyt	0,28/0,4	kWh	0		2,27787	0,00	23	0,00	0,00
pozaszczyt	0,26/0,4	kWh	0		2,27787	0,00	23	0,00	0,00
<b>Rozliczenie energii biernej pojemnościowej</b>									
całodobowa		kvarh	502		2,27787	1 143,49	23	263,00	1 406,49
<b>Opłata mocowa</b>									
03/02/2025 K4		kWh	132	1	0,14120	18,64	23	4,29	22,93
04/02/2025 K4		kWh	125	1	0,14120	17,65	23	4,06	21,71
05/02/2025 K4		kWh	126	1	0,14120	17,79	23	4,09	21,88
06/02/2025 K4		kWh	120	1	0,14120	16,94	23	3,90	20,84
07/02/2025 K4		kWh	117	1	0,14120	16,52	23	3,80	20,32
10/02/2025 K4		kWh	127	1	0,14120	17,93	23	4,12	22,05
11/02/2025 K4		kWh	119	1	0,14120	16,80	23	3,86	20,66
12/02/2025 K4		kWh	116	1	0,14120	16,38	23	3,77	20,15
13/02/2025 K4		kWh	128	1	0,14120	18,07	23	4,16	22,23
14/02/2025 K4		kWh	123	1	0,14120	17,37	23	4,00	21,37
17/02/2025 K4		kWh	136	1	0,14120	19,20	23	4,42	23,62
18/02/2025 K4		kWh	131	1	0,14120	18,50	23	4,26	22,76
19/02/2025 K4		kWh	126	1	0,14120	17,79	23	4,09	21,88
20/02/2025 K4		kWh	128	1	0,14120	18,07	23	4,16	22,23
21/02/2025 K4		kWh	120	1	0,14120	16,94	23	3,90	20,84
24/02/2025 K4		kWh	141	1	0,14120	19,91	23	4,58	24,49
25/02/2025 K4		kWh	114	1	0,14120	16,10	23	3,70	19,80
26/02/2025 K4		kWh	128	1	0,14120	18,07	23	4,16	22,23
27/02/2025 K4		kWh	131	1	0,14120	18,50	23	4,26	22,76
28/02/2025 K4		kWh	111	1	0,14120	15,67	23	3,60	19,27
Ogółem wartość:						2 467,87		567,64	3 035,51

Zestawienie ilościowe i wartościowe usług dystrybucji na poszczególnych punktach poboru

Lp:	Nr punktu poboru PPE	Wartość netto (zł)	Stawka VAT (%)	Kwota VAT (zł)	Wartość brutto (zł)	Zużycie [kWh]
1.	590322412700244434	2 467,87	23	567,64	3 035,51	3 127
2.	Ogółem:	2 467,87		567,64	3 035,51	3 127
3.	Średnia cena brutto 1 kWh					0,97 zł/ kWh

Szanowni Państwo,



zgodnie z zapisami Ustawy [1], od 1 stycznia 2025 roku, weszły w życie zmiany w zakresie naliczania opłaty mocowej.

### Czego dotyczą zmiany w naliczaniu opłaty mocowej

Zmienił się okres kwalifikacji grup odbiorców końcowych:

- z grupą taryfową N, A i B - z kwalifikacji dekadowej na kwalifikację dobową,
- z grupą taryfową C2, C1 i O zasilanych z sieci niskiego napięcia z mocą umowną powyżej 16 kW - z miesięcznego na kwalifikację dobową.

Do obliczeń opłaty mocowej przyjmujemy tzw. współczynnik K. Współczynnik ten informuje o różnicy energii między poborem w szczycie a poza nim w %. Ma on wpływ na wysokość opłaty mocowej.

Im mniejsze zużycie energii w szczycie, tym mniejsza opłata mocowa.

### Co zmieniło się w wyglądzie faktury

Do 31.12.2024 roku składnik opłaty mocowej prezentowaliśmy na fakturze miesięcznie lub w podziale na dekady. Od 1.01.2025 roku, zgodnie z zapisami Ustawy, na fakturze prezentujemy opłatę mocową w podziale na doby robocze (od poniedziałku do piątku, z wyłączeniem dni ustawowo wolnych od pracy).

### Gdzie znajdą Państwo dodatkowe informacje o zmianach w opłacie mocowej

Szczegóły dotyczące zmienionej opłaty znajdziecie Państwo na stronie internetowej TAURON Dystrybucji - [tauron-dystrybucja.pl/oplata-mocowa](https://tauron-dystrybucja.pl/oplata-mocowa).

Z wyrazami szacunku

TAURON Dystrybucja S.A.

---

### Podstawa prawna

[1] Ustawa z 8 grudnia 2017 roku o rynku mocy.





Adres do korespondencji:  
TAURON Dystrybucja S.A.  
Skrytka pocztowa nr 2708  
40-337 Katowice  
[www.tauron-dystrybucja.pl](http://www.tauron-dystrybucja.pl)

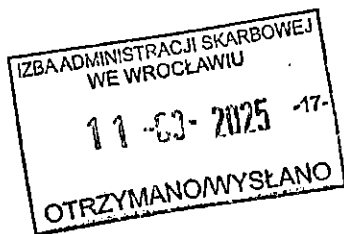

PRZESYŁKA NIESTEMPOWANA  
OPŁACZONA  
TAXE PERÇUE – POCŁGNE  
Umowa z Poczta Polska S.A.  
ID nr 80771 z dnia 04.01.2008 r.

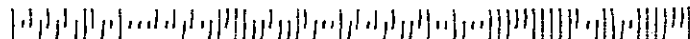
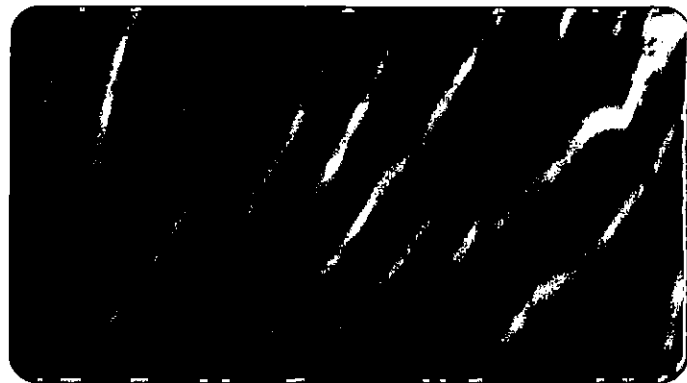

W przypadku niedostarczenia niniejszej przesyłki do Adresata prosimy  
o zaznaczenie przyczyny i odesłanie przesyłki do nadawcy.

- |  |  |
|--|--|
| <input type="checkbox"/> Adresat wyprowadził się   | <input type="checkbox"/> Adresat nieznany      |
| <input type="checkbox"/> Adresat nie żyje          | <input type="checkbox"/> Adresat nie istnieje  |
| <input type="checkbox"/> Adresat odmówił przyjęcia | <input type="checkbox"/> Błędna ulica          |
| <input type="checkbox"/> Adresat nie podjął        | <input type="checkbox"/> Błędny nr domu/lokalu |
| <input type="checkbox"/> inne .....                | <input type="checkbox"/> Błędna nazwa Adresata |

Data..... Podpis.....

