

**Sprzedawca:**

TAURON Dystrybucja S.A.  
31-035 Kraków, UL. Podgórska 25A  
NIP: PL6110202860  
Sąd Rejonowy dla Krakowa-Śródmieścia  
XI Wydział Gospodarczy KRS: 0000073321  
Kapitał zakładowy (wpłacony): 560 455 650,50 zł  
BANK ING Bank Śląski SA  
40 1050 0099 7574 0201 8403 5161

**Adres korespondencyjny:**

TAURON Dystrybucja S.A.  
40-337 KATOWICE, SKR. POCZTOWA nr 2708

**Kontakt z Wystawcą faktury:**

telefoniczny: 32 606 06 16  
elektroniczny: [tauron-dystrybucja.pl/formularz](mailto:tauron-dystrybucja.pl/formularz)

**Nabywca:**

IZBA ADMINISTRACJI SKARBOWEJ WE WROCŁAWIU  
UL. POWSTAŃCÓW ŚLĄSKICH 24-26  
53-333 WROCŁAW  
NIP: 8960006804

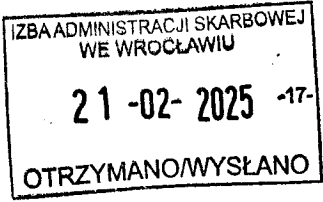

**F** Data nadania: 2025-02-13  
**Adresat:** 90080158



293332842

IZBA ADMINISTRACJI SKARBOWEJ WE  
WROCŁAWIU  
UL. POWSTAŃCÓW ŚLĄSKICH 24-26  
53-333 WROCŁAW



**FAKTURA VAT NR D/DO/0122259/25 - ORYGINAŁ  
ZA USŁUGI DYSTRYBUCJI**

za okres od 11/01/2025 do 10/02/2025

Lp.	Rozliczenie z tytułu	Wartość netto (zł)	Stawka VAT (%)	Kwota VAT (zł)	Wartość brutto (zł)	Zużycie [kWh]
1.	Świadczonych usług dystrybucji	3 636,30	23	836,35	4 472,65	5 120
2.	Wynik rozliczenia	3 636,30	23	836,35	4 472,65	
3.	Do zapłaty	3 636,30		836,35	4 472,65	

w tym	Stawka VAT (%)	Wartość netto (zł)	Kwota VAT (zł)	Wartość brutto (zł)
	23	3 636,30	836,35	4 472,65

**Do zapłaty: 4 472,65 zł**  
**Termin płatności 28/02/2025**

**Słownie: cztery tysiące czterysta siedemdziesiąt dwa złote sześćdziesiąt pięć groszy**

Wystawił: Centrum Rozliczeń: P.K.  
Data wystawienia: 12/02/2025

**Informujemy, że:**

- Na podstawie Ustawy z 8 grudnia 2017 roku o rynku mocy od 1 stycznia 2025 roku TAURON Dystrybucja S.A. zmienia sposób naliczenia opłaty mocy dla odbiorców w grupach taryfowych N, A, B, C i O dla mocy powyżej 16kW. Szczegóły dotyczące zmian w opłacie mocy Państwo znajdziecie Państwo na stronie TAURON Dystrybucji [tauron-dystrybucja.pl/oplata-mocowa](http://tauron-dystrybucja.pl/oplata-mocowa).
- TAURON Dystrybucja S.A., na mocy decyzji Prezesa URE zatwierdzającej Taryfę dla usług dystrybucji energii elektrycznej TAURON Dystrybucja S.A. na rok 2025, wprowadza do stosowania w rozliczeniach z odbiorcami od 1 stycznia 2025 r. stawki opłat za świadczenie usług dystrybucji energii wskazane w tej taryfie.
- Zachęcamy do załogowania się i korzystania z serwisu obsługowego eBOK: [www.tauron-dystrybucja.pl/ebok](http://www.tauron-dystrybucja.pl/ebok), gdzie w łatwy i szybki sposób można m.in. włączyć e-fakturę, zmienić dane kontaktowe, zrealizować płatności, sprawdzić zużycie energii elektrycznej.
- **POGOTOWIE ENERGETYCZNE**  
991- połączenie bezpłatne  
323 030 991 - połączenie płatne zgodnie z taryfą operatora, telefon dla klientów dzwoniących spoza obszaru lub miejscowości znajdujących się na granicy obszaru obsługiwanego przez TAURON Dystrybucja S.A.



ZAŁĄCZNIK DO FAKTURY VAT NR D/DO/0122259/25

Nr punktu poboru: 590322414300622094  
Grupa taryfowa: C12A  
Moc umowna: 26.3 kW  
Nazwa punktu poboru: URZĄD SKARBOWY  
Adres punktu poboru: UL. POCZTOWA 14, 58-200 DZIERŻONIÓW  
Rozliczenie za okres: 11/01/2025 - 10/02/2025  
Typ odczytu : F- fizyczny, O-odbiornicy, S-systemowy, Z-zdalny

Nazwa obiektu: URZĄD SKARBOWY  
Dopuszczalne czasy przerw w dostarczaniu energii elektrycznej dla powyższego obiektu:  
Przerwa planowana: jednorazowa: 16 [h] w ciągu roku: 35 [h]  
przerwa nieplanowana: jednorazowa: 24 [h] w ciągu roku: 48 [h]

Dane techniczno - rozliczeniowe

Licznik nr Strefa	Data Odczytu	Wskazanie Bieżące	Wskazanie Poprzednie	Mnożna	Ilość	Straty	Razem
					kW/ kWh/ kVarh		
<b>Wskaźnik rozliczeniowy mocy nr T522300002243</b>							
Moc pobrana	15/01/2025 (Z)	1,1880	0,0000	20	23,7600	0,0000	23,7600
Moc pobrana	16/01/2025 (Z)	1,1760	0,0000	20	23,5200	0,0000	23,5200
Moc pobrana	16/01/2025 (Z)	1,1760	0,0000	20	23,5200	0,0000	23,5200
Moc pobrana	20/01/2025 (Z)	1,2200	0,0000	20	24,4000	0,0000	24,4000
Moc pobrana	22/01/2025 (Z)	1,2920	0,0000	20	25,8400	0,0000	25,8400
Moc pobrana	22/01/2025 (Z)	1,1920	0,0000	20	23,8400	0,0000	23,8400
Moc pobrana	28/01/2025 (Z)	1,1720	0,0000	20	23,4400	0,0000	23,4400
Moc pobrana	30/01/2025 (Z)	1,1960	0,0000	20	23,9200	0,0000	23,9200
Moc pobrana	05/02/2025 (Z)	1,1640	0,0000	20	23,2800	0,0000	23,2800
Moc pobrana	07/02/2025 (Z)	1,1760	0,0000	20	23,5200	0,0000	23,5200
Moc pobrana - przekroczenie mocy	10/02/2025 (Z)	0,0000	0,0000	20	0,0000	0,0000	0,0000
<b>Licznik energii czynnej nr T522300002243</b>							
szczyt	10/02/2025 (Z)	276,2680	195,1450	20	1 622,0000	0,0000	1 622,0000
pozaszczyt	10/02/2025 (Z)	605,6830	430,7980	20	3 498,0000	0,0000	3 498,0000
<b>Licznik energii biernej indukcyjnej nr T522300002243</b>							
szczyt	10/02/2025 (Z)	46,3480	32,6510	20	274,0000	0,0000	274,0000
pozaszczyt	10/02/2025 (Z)	89,4030	63,5420	20	517,0000	0,0000	517,0000
<b>Licznik energii biernej pojemnościowej nr T522300002243</b>							
całodobowa	10/02/2025 (Z)	131,3360	93,9910	20	747,0000	0,0000	747,0000

Rozliczenie opłat za usługi dystrybucji za okres od 11/01/2025 do 10/02/2025

Opis Strefa	tgfio/ tgfi	Jedn. miary	Ilość	Współczynnik	Cena jedn. netto (zł)	Wartość netto (zł)	Stawka VAT (%)	Podatek VAT (zł)	Wartość brutto (zł)
Składnik stały stawki sieciowej		kW	26,3	26,3x1,0000x1,0000x1,0000	5,46000	143,60	23	33,03	176,63
Opłata przejściowa		kW	26,3	26,3x1,0000x1,0000x1,0000	0,08000	2,10	23	0,48	2,58
<b>Stawka jakościowa</b>									
szczyt		kWh	1 622		0,03210	52,07	23	11,98	64,05
pozaszczyt		kWh	3 498		0,03210	112,29	23	25,83	138,12
<b>Składnik zmienny stawki sieciowej</b>									
szczyt		kWh	1 622		0,23330	378,41	23	87,03	465,44
pozaszczyt		kWh	3 498		0,18170	635,59	23	146,19	781,78
<b>Opłata OZE</b>									
szczyt		kWh	1 622	1	0,00350	5,68	23	1,31	6,99
pozaszczyt		kWh	3 498	1	0,00350	12,24	23	2,82	15,06
<b>Opłata kogeneracyjna</b>									
szczyt		kWh	1 622	1	0,00300	4,87	23	1,12	5,99
pozaszczyt		kWh	3 498	1	0,00300	10,49	23	2,41	12,90
Stawka opłaty abonamentowej		zł/mc	1		4,56000	4,56	23	1,05	5,61
<b>Ponadumowny pobór energii biernej indukcyjnej</b>									
szczyt	0,17/0,4	kWh	0		2,27787	0,00	23	0,00	0,00
pozaszczyt	0,15/0,4	kWh	0		2,27787	0,00	23	0,00	0,00
<b>Rozliczenie energii biernej pojemnościowej całodobowa</b>									
		kvarh	747		2,27787	1 701,57	23	391,36	2 092,93
<b>Opłata mocowa</b>									
13/01/2025 K4		kWh	208	1	0,14120	29,37	23	6,76	36,13
14/01/2025 K4		kWh	186	1	0,14120	26,26	23	6,04	32,30
15/01/2025 K4		kWh	207	1	0,14120	29,23	23	6,72	35,95
16/01/2025 K4		kWh	198	1	0,14120	27,96	23	6,43	34,39
17/01/2025 K4		kWh	182	1	0,14120	25,70	23	5,91	31,61
20/01/2025 K4		kWh	199	1	0,14120	28,10	23	6,46	34,56
21/01/2025 K4		kWh	195	1	0,14120	27,53	23	6,33	33,86
22/01/2025 K4		kWh	195	1	0,14120	27,53	23	6,33	33,86
23/01/2025 K4		kWh	191	1	0,14120	26,97	23	6,20	33,17
24/01/2025 K4		kWh	186	1	0,14120	26,26	23	6,04	32,30
27/01/2025 K4		kWh	204	1	0,14120	28,80	23	6,62	35,42
28/01/2025 K4		kWh	191	1	0,14120	26,97	23	6,20	33,17
29/01/2025 K4		kWh	193	1	0,14120	27,25	23	6,27	33,52
30/01/2025 K4		kWh	195	1	0,14120	27,53	23	6,33	33,86
31/01/2025 K4		kWh	186	1	0,14120	26,26	23	6,04	32,30
03/02/2025 K4		kWh	208	1	0,14120	29,37	23	6,76	36,13
04/02/2025 K4		kWh	181	1	0,14120	25,56	23	5,88	31,44
05/02/2025 K4		kWh	187	1	0,14120	26,40	23	6,07	32,47
06/02/2025 K4		kWh	187	1	0,14120	26,40	23	6,07	32,47
07/02/2025 K4		kWh	180	1	0,14120	25,42	23	5,85	31,27
10/02/2025 K4		kWh	198	1	0,14120	27,96	23	6,43	34,39
Ogółem wartość:						3 636,30		836,35	4 472,65

Zestawienie ilościowe i wartościowe usług dystrybucji na poszczególnych punktach poboru

Lp:	Nr punktu poboru PPE	Wartość netto (zł)	Stawka VAT (%)	Kwota VAT (zł)	Wartość brutto (zł)	Zużycie [kWh]
1.	590322414300622094	3 636,30	23	836,35	4 472,65	5 120
2.	Ogółem:	3 636,30		836,35	4 472,65	5 120
3.	Średnia cena brutto 1 kWh					0,87 zł/ kWh

Szanowni Państwo,

zgodnie z zapisami Ustawy [1], od 1 stycznia 2025 roku, weszły w życie zmiany w zakresie naliczania opłaty mocowej.



### Czego dotyczą zmiany w naliczaniu opłaty mocowej

Zmienił się okres kwalifikacji grup odbiorców końcowych:

- z grupą taryfową N, A i B - z kwalifikacji dekadowej na kwalifikację dobową,
- z grupą taryfową C2, C1 i O zasilanych z sieci niskiego napięcia z mocą umowną powyżej 16 kW - z miesięcznego na kwalifikację dobową.

Do obliczeń opłaty mocowej przyjmujemy tzw. współczynnik K. Współczynnik ten informuje o różnicy energii między poborem w szczycie a poza nim w %. Ma on wpływ na wysokość opłaty mocowej.

Im mniejsze zużycie energii w szczycie, tym mniejsza opłata mocowa.

### Co zmieniło się w wyglądzie faktury

Do 31.12.2024 roku składnik opłaty mocowej prezentowaliśmy na fakturze miesięcznie lub w podziale na dekady. Od 1.01.2025 roku, zgodnie z zapisami Ustawy, na fakturze prezentujemy opłatę mocową w podziale na doby robocze (od poniedziałku do piątku, z wyłączeniem dni ustawowo wolnych od pracy).

### Gdzie znajdą Państwo dodatkowe informacje o zmianach w opłacie mocowej

Szczegóły dotyczące zmienionej opłaty znajdziecie Państwo na stronie internetowej TAURON Dystrybucji - [tauron-dystrybucja.pl/oplata-mocowa](https://tauron-dystrybucja.pl/oplata-mocowa).

Z wyrazami szacunku

TAURON Dystrybucja S.A.

### Podstawa prawna

[1] Ustawa z 8 grudnia 2017 roku o rynku mocy.





**TAURON**  
DYSTRYBUCJA

Adres do korespondencji:  
TAURON Dystrybucja S.A.  
Skrytka pocztowa nr 2708  
40-337 Katowice  
[www.tauron-dystrybucja.pl](http://www.tauron-dystrybucja.pl)

SAŁA NIESTEMPILOWA  
WZTU 70 0000

21-02-2008 -16-

CIEŻYMANOWYSLANO

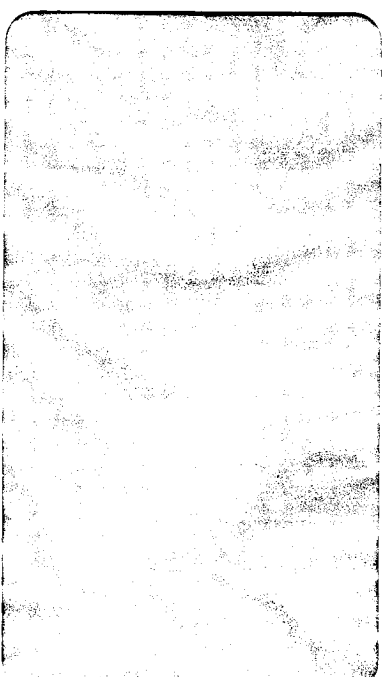

PRZESYŁKA NIESTEMPILOWANA  
OPŁATA POBRANA  
TAXE PERÇUE – POLOGNE  
Umowa z Poczta Polska S.A.  
ID nr 80771 z dnia 04.01.2008 r.

W przypadku niedostarczenia niniejszej przesyłki do Adresata prosimy  
o zaznaczenie przyczyny i odesłanie przesyłki do nadawcy.

- |  |  |
|--|--|
| <input type="checkbox"/> Adresat wyprowadził się   | <input type="checkbox"/> Adresat nieznany      |
| <input type="checkbox"/> Adresat nie żyje          | <input type="checkbox"/> Adresat nie istnieje  |
| <input type="checkbox"/> Adresat odmówił przyjęcia | <input type="checkbox"/> Błędna ulica          |
| <input type="checkbox"/> Adresat nie podjął        | <input type="checkbox"/> Błędny nr domu/lokalu |
| <input type="checkbox"/> inne .....                | <input type="checkbox"/> Błędna nazwa Adresata |

Data..... Podpis.....

