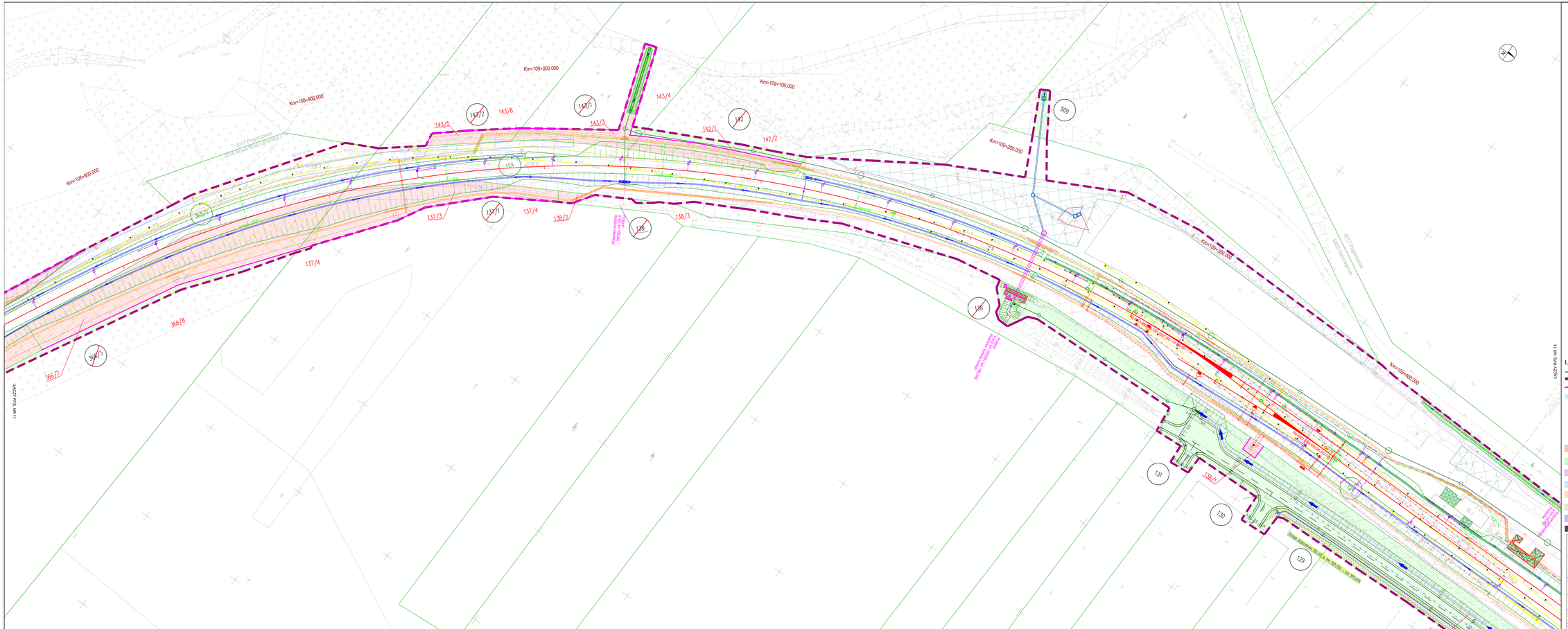

MAPA EWIDENCYJNA - WYSOKOŚCIOWA SKALA 1 : 500 OBIEKT: PKP PLK S.A. - Linia kolejowa nr 202 GRANICE PROJEKTU - DARNIA - LAKA Linia kolejowa na odcinku: PONIC GÓRNE - Linia kolejowa nr 202 km/km/km/m: 108,9 - 109,4 Województwo: POMORSKIE Powiat: lęborski Gminy: Cewice Obręb: Nowa Wieś Lęborska, Strzebielino Jednostka ewidencyjna: CEWICE Lista materiałów: 1. Mapa ewidencyjna - wersja wektorowa - POD2M 2. Mapa ewidencyjna - wersja rastrowa - POD2M 3. Ortofotomapa 4. Wysokość terenu/pikiety Przyjęte układy: Poziomy: PL-2000 strefa 6 (www.geoportal.gov.pl) Wysokościowy: PL-EVRF2007-NH (www.geoportal.gov.pl)	BIUO TOMASZ TYLICKI Biuro Usług Geodezyjno - Kartograficznych ul. Bursztynowa 17 84-120 LĘBORK NIP 8392-100-37-18 biuro@geodezja-tylicki.pl www.geodezja-tylicki.pl Nr uprawnień zawodowych: PDG-GK/0008/2011 PDG-02/0008/2011 Multiconsult Wykonawca/osoba nadzorująca: Piotr Szczepek Nr uprawnień: GK/0008/2011 w I klasie Data: 2025-09-17 Podpis osoby nadzorującej: DOCUSIGNED BY: Piotr Szczepek Data uzyskania: 2025-09-17	Stanisław Tylicki Nr uprawnień: GK/0008/2011 Data: 2025-09-17 Podpis osoby sporządzającej: DOCUSIGNED BY: Stanisław Tylicki Data uzyskania: 2025-09-17
MAPA EWIDENCYJNA - WYSOKOŚCIOWA SKALA 1 : 500 OBIEKT: PKP PLK S.A. - Linia kolejowa nr 202 GRANICE PROJEKTU - DARNIA - LAKA Linia kolejowa na odcinku: PONIC GÓRNE - Linia kolejowa nr 202 km/km/km/m: 108,9 - 109,4 Województwo: POMORSKIE Powiat: lęborski Gminy: Cewice Obręb: Nowa Wieś Lęborska, Strzebielino Jednostka ewidencyjna: CEWICE Lista materiałów: 1. Mapa ewidencyjna - wersja wektorowa - POD2M 2. Mapa ewidencyjna - wersja rastrowa - POD2M 3. Ortofotomapa 4. Wysokość terenu/pikiety Przyjęte układy: Poziomy: PL-2000 strefa 6 (www.geoportal.gov.pl) Wysokościowy: PL-EVRF2007-NH (www.geoportal.gov.pl)	BIUO TOMASZ TYLICKI Biuro Usług Geodezyjno - Kartograficznych ul. Bursztynowa 17 84-120 LĘBORK NIP 8392-100-37-18 biuro@geodezja-tylicki.pl www.geodezja-tylicki.pl Nr uprawnień zawodowych: PDG-GK/0008/2011 PDG-02/0008/2011 Multiconsult Wykonawca/osoba nadzorująca: Piotr Szczepek Nr uprawnień: GK/0008/2011 w I klasie Data: 2025-09-17 Podpis osoby nadzorującej: DOCUSIGNED BY: Piotr Szczepek Data uzyskania: 2025-09-17	Stanisław Tylicki Nr uprawnień: GK/0008/2011 Data: 2025-09-17 Podpis osoby sporządzającej: DOCUSIGNED BY: Stanisław Tylicki Data uzyskania: 2025-09-17

PKP S.A.
Centrum Korporacyjne Nieruchomości i Obiektów Kolejowych, Zarząd Zasobów Geodezyjno-Kartograficznych w Gdańsku
Egzemplarz/kopia
KOLEJOWYCH NIEBUDOWLANYM
dziennik 4456/2025 r. data wpływu wniosku
sprawdzono/kompletność 11 03 2025
projekt do przekazania w pkt.
uwag/dokumentacja 6.5501.439.2023
Inwestycja Wnioskodawcy wpisuje się w zapisy Studium uwarunkowań
Projektowane rozwiązania budowlane nie powodują konieczności ponoszenia nakładów wydatków i zawarcia umów powyższych po uzyskaniu przez przyszłego Inwestora ze wyłączeniem pro-jektowanych
Gdańsk, dn. 17 03 2025

Starszy Specjalista
Dariusz PIŁKOWSKI

POMORSKI URZĄD WOJEWÓDZKI W GDAŃSKU

WYDZIAŁ INFRASTRUKTURY

Załącznik nr 1 ark. 12
do decyzji Wojewody Pomorskiego
nr WI-V.747.1.8.2025.EB

Małgorzata Cymerys
Elektronicznie podpisany przez Małgorzata Cymerys
Data: 2025.12.17 15:58:10 +01'00'

Legenda:

- granica działki ewidencyjnej
- zakres inwestycji objęty wnioskiem
- linie rozgraniczające, oraz linie przedstawiające proponowane wydzielenie pasów dróg różnych kategorii
- komplementarne inwestycje
- 328/3 numer działki ewidencyjnej według projektowanego podziału nieruchomości
- 825 działki w użytkowaniu wieczystym PKP S.A.
- 825 działki niebędące w użytkowaniu wieczystym PKP S.A. lub PKP PLK S.A. przeznaczone pod inwestycję
- 825 podział nieruchomości
- przejęcie na rzecz Skarbu Państwa w użytkowanie wieczyste PKP PLK S.A. oraz terenów należących do Skarbu Państwa do przejęcia w użytkowanie wieczyste PKP PLK S.A., zgodnie z art. 9s ust. 3 pkt 1 i art. 9s ust. 3b ustawy o transporcie kolejowym
- zajęcie w ramach ograniczenia w korzystaniu zgodnie z art. 9q ust. 1 pkt 6 ustawy o transporcie kolejowym
- nieodpłatne zajęcie na czas realizacji inwestycji - teren dróg publicznych zgodnie z art. 9ya ust. 1 ustawy o transporcie kolejowym
- nieodpłatne zajęcie na czas realizacji inwestycji - teren wód płynących zgodnie z art. 9ya ust. 1 ustawy o transporcie kolejowym
- przekazanie na rzecz właściwego samorządu gminy, w związku z budową lub przebudową dróg publicznych zgodnie z art. 9s. ust. 3e ustawy o transporcie kolejowym
- przekazanie na rzecz właściwego samorządu powiatu, w związku z budową lub przebudową dróg publicznych zgodnie z art. 9s. ust. 3e ustawy o transporcie kolejowym
- przekazanie na rzecz właściwego samorządu województwa, w związku z budową lub przebudową dróg publicznych zgodnie z art. 9s. ust. 3e ustawy o transporcie kolejowym
- część projektu objęta oddzielnym wnioskiem o wydanie decyzji ULLK

Zamawiający:	PKP Polskie Linie Kolejowe S.A. ul. Targowa 74 03 - 734 Warszawa
Wykonawca:	Multiconsult Polska sp. z o.o. 00-202 Warszawa, ul. Bonifraterska 17 Transprojekt Gdańsk sp. z o.o. 80-231 Gdańsk, ul. Zakopiańska 2
Nazwa projektu:	Budowa, przebudowa, rozbudowa i remont obiektu kolowego wraz z odwodnieniem, obiektu drogowego, sieci trakcyjnej urządzeń i sieci elektroenergetycznych, urządzeń i sieci telekomunikacyjnych, sieci urządzeń zbierawczo-tychem kolejowych, urządzeń i sieci sanitarnych, peronów oraz obiektów inżynierskich - kolaborucznych w ramach zadania inwestycyjnego pn. **„Zapewnienie dostępu kolejowego do elektrowni Lębork(Lębork) - Kopalnia"**
Nazwa opracowania:	**DECYZJA O USTALENIU LOKALIZACJI LINII KOLEJOWEJ** Opracowanie wnioskowe o wydanie decyzji o ustaleniu lokalizacji linii kolejowej na 225 Lębork- Leba dla odcinka nr 1A w km 102+000 do 127+919 (km proj. od 102+000 do 127+296)

Branża:	Opracowanie wielobranżowe	Tytuł rysunku:	Plan sytuacyjny - przedstawienie proponowanego przebiegu linii kolejowej, z zaznaczeniem terenu niezbędnego dla planowanych obiektów budowlanych		
Nr umowy:	9011/00005/23/23	Data opracowania:	09.2025	Wersja: 3.0	Skala: 1:500	Nr rysunku: 3040-ULLK-1A-12