Zn. spr.: NI.270.3.2026

Uzupełnienie informacji zawartych w OPZ dla zadania:
„Rozbudowa istniejącej sieci teleinformatycznej Nadleśnictwa Przemków poprzez instalację sieci bezprzewodowej Wi-Fi w budynku głównym oraz świetlicy”

W uzupełnieniu do OPZ przedstawiamy dodatkowe informacje dotyczące ww. zadania wraz z dokumentacją fotograficzną. W załącznikach do niniejszego dokumentu znajdują się rzuty parteru oraz piętra budynku głównego.

1. Głównym punkt dystrybucji sieci znajduje się na parterze, w pomieszczeniu zaznaczonym na rzucie parteru niebieską literą S.

2. W bezpośrednim sąsiedztwie punktu dystrybucji sieci biegnie pion techniczny przez parter oraz piętra, w ramach którego można zainstalować okablowanie.



Widok do góry z parteru pionu technicznego

Nadleśnictwo Przemków, Szklarki ul. Ceglana 3, 59-170 Przemków
tel.: +48 76 83-20-719
e-mail: przemkow@wroclaw.lasy.gov.pl

3. Dostęp do pionu technicznego jest przez drzwi z pomieszczenia serwerowni oraz na piętrze w korytarzu.

4. Na parterze występuje sufit podwieszany na korytarzach. W pomieszczeniach brak sufitu podwieszanego.

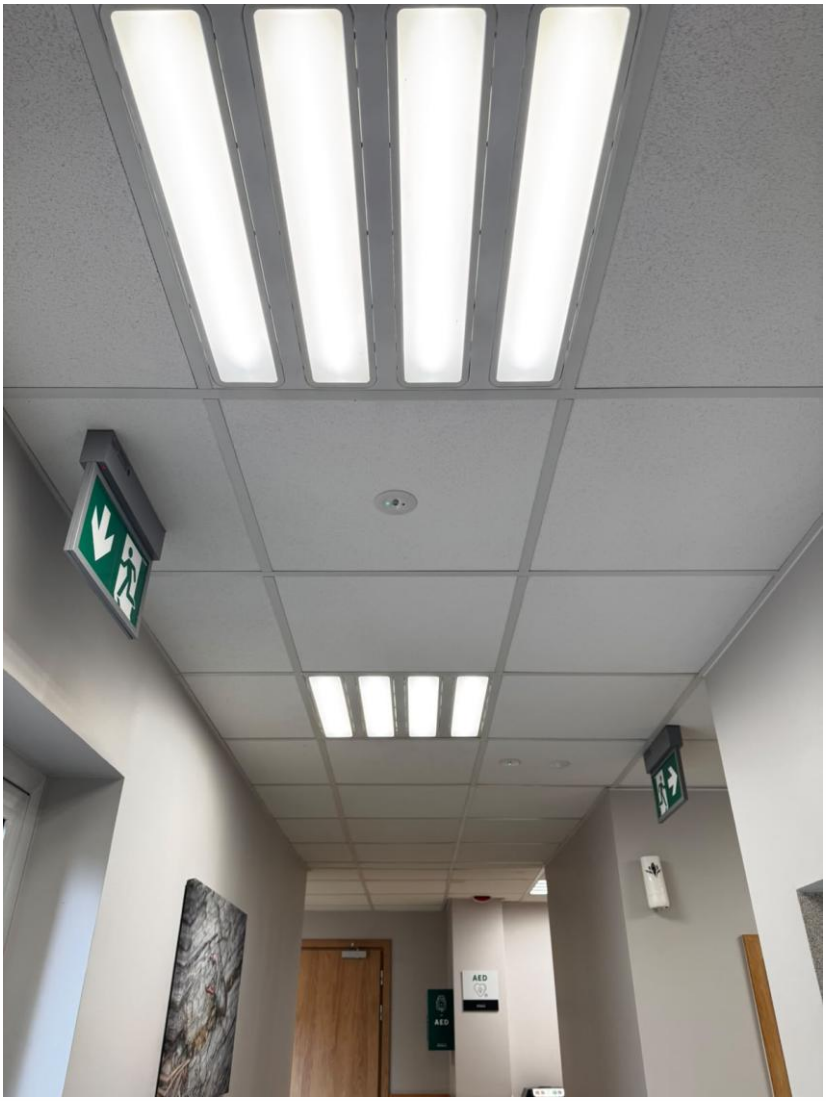

Sufit podwieszany na korytarzu na parterze.

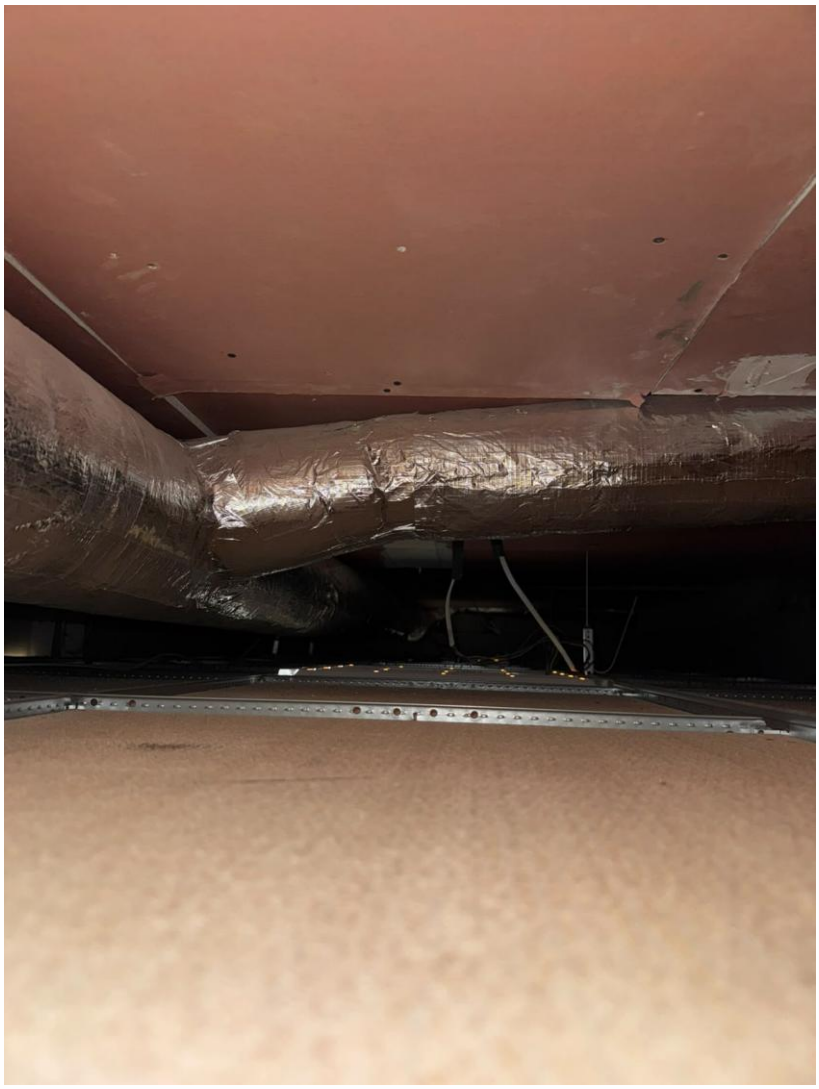

Wnętrze sufitu podwieszanego.

Nadleśnictwo Przemków, Szklarki ul. Ceglana 3, 59-170 Przemków
tel.: +48 76 83-20-719
e-mail: przemkow@wroclaw.lasy.gov.pl

5. Na piętrze sufit podwieszany jest tylko na korytarzu w nowej części budynku.

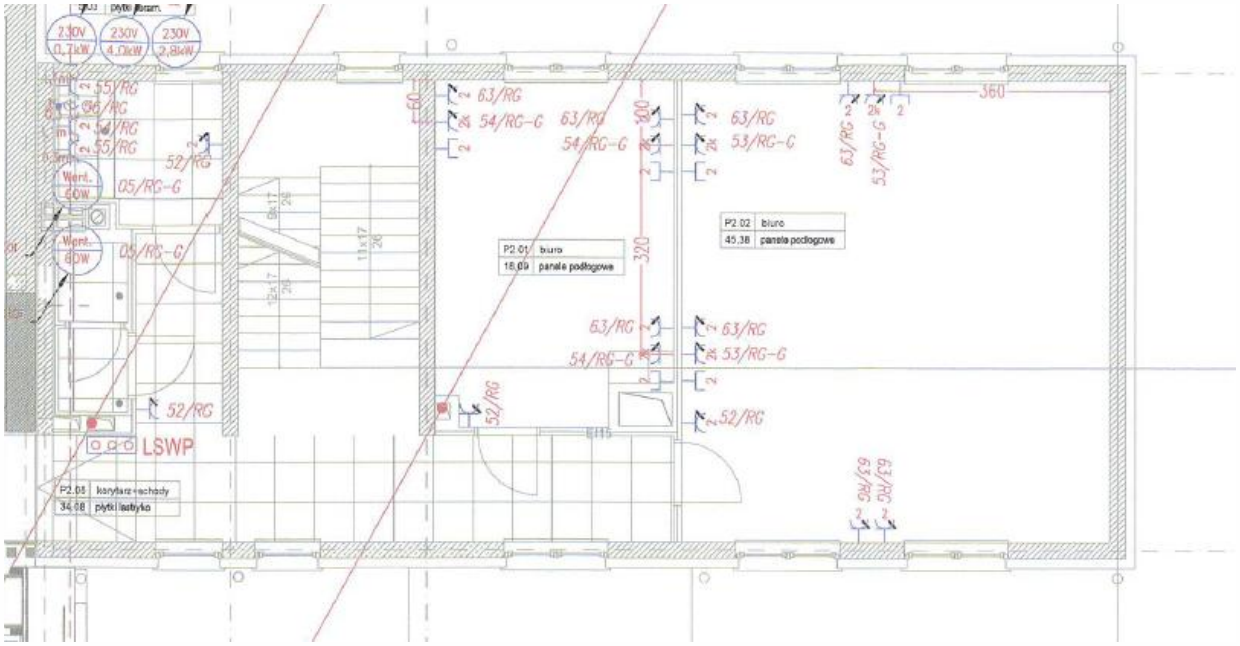

Część piętra, w której na korytarzu jest sufit podwieszany.

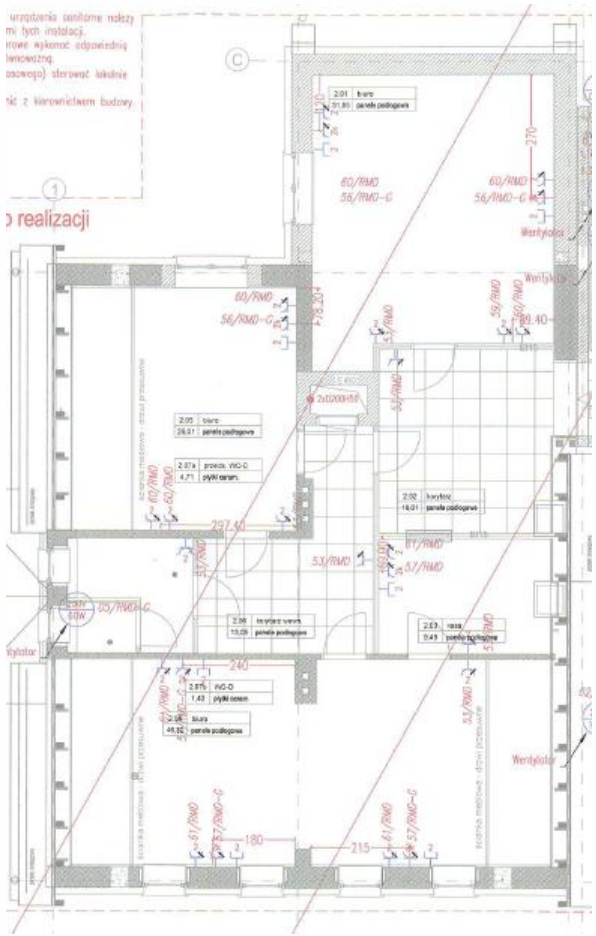

Część piętra, w której na korytarzu nie ma sufitu podwieszanego.



Korytarz na piętrze z sufitem podwieszanym

Nadleśnictwo Przemków, Szklarki ul. Ceglana 3, 59-170 Przemków
tel.: +48 76 83-20-719
e-mail: przemkow@wroclaw.lasy.gov.pl



Część korytarza na piętrze, gdzie nie ma sufitu podwieszanego. W prawej części zdjęcia widoczne drzwi do pionu technicznego.

6. Połączenie przewodowe budynku głównego z budynkiem świetlicy należy poprowadzić pod kostką wzdłuż chodnika. Na świetlicy niezbędny będzie tylko jeden AP.



Widok zewnętrzny na wejście do budynku głównego (po lewej) oraz chodnik biegnący do budynku świetlicy (po prawej).

Sporządził:

Filip Przyłucki

Elektronicznie podpisany przez
Filip Przyłucki
Data: 2026.10.15 11:15:46 +02'00'