

Legenda

Granice administracyjne

- Granice gmin
- Granice powiatów
- Granica Polski

Dane projektowe

- Oś inwestycji W72
- Przewidziany teren, na którym będzie realizowane przedsięwzięcie
- Projektowane drogi
- Obiekty inżynieryjne
- Bufor inwentaryzacji akustycznej (500 m)

Punkty obliczeniowe

- Punkt obliczeniowy

Zabezpieczenia akustyczne

- Ekran akustyczny istniejący

Izolacje

- 61 dB (pora dnia)
- 65 dB (pora dnia)
- 56 dB (pora nocy)

Budynki

- Mieszkalny
- Pobyt dzieci i młodzieży
- Szpital
- Dom opieki
- Inny budynek podlegający ochronie akustycznej
- Mieszkalny (teren niechroniony np. art. 114 ust. 3/4 POŚ)
- Pobyt dzieci i młodzieży (teren niechroniony np. art. 114 ust. 3/4 POŚ)
- Pozostały
- Obiekty do wyburzenia

Tereny chronione akustycznie

Tereny MPZP

- 2a; LAeqD = 61 dB; LAeqN = 56 dB
- 2b; LAeqD = 61 dB; LAeqN = 56 dB*
- 2c; LAeqD = 61 dB; LAeqN = 56 dB
- 2d; LAeqD = 61 dB; LAeqN = 56 dB
- 3a; LAeqD = 65 dB; LAeqN = 56 dB
- 3b; LAeqD = 65 dB; LAeqN = 56 dB
- 3c; LAeqD = 65 dB; LAeqN = 56 dB*
- 3d; LAeqD = 65 dB; LAeqN = 56 dB

Tereny chronione akustycznie na podstawie art. 115 Poś

- 2a; LAeqD = 61 dB; LAeqN = 56 dB
- 2b; LAeqD = 61 dB; LAeqN = 56 dB*
- 2c; LAeqD = 61 dB; LAeqN = 56 dB
- 2d; LAeqD = 61 dB; LAeqN = 56 dB
- 3a; LAeqD = 65 dB; LAeqN = 56 dB
- 3b; LAeqD = 65 dB; LAeqN = 56 dB
- 3c; LAeqD = 65 dB; LAeqN = 56 dB*
- 3d; LAeqD = 65 dB; LAeqN = 56 dB

Tereny kolejowe zgodne z MPZP oraz tereny kolejowe zamknięte zgodnie z Decyzją nr 14 Ministra Infrastruktury z dnia 18 września 2020 r.

Tereny faktycznie niezagospodarowane

* w przypadku niewykorzystania tych terenów zgodnie z ich funkcją, nie obowiązuje na nich dopuszczalny poziom hałasu w porze nocy.

Oznaczenia terenów:

- 2a - Tereny zabudowy mieszkaniowej jednorodzinnej
- 2b - Tereny zabudowy związanej ze stałym lub czasowym pobytem dzieci i młodzieży
- 2c - Tereny domów opieki społecznej
- 2d - Tereny szpitali w miastach
- 3a - Tereny zabudowy mieszkaniowej wielorodzinnej i zamieszkania zbiorowego
- 3b - Tereny zabudowy zagrodowej
- 3c - Tereny rekreacyjno-wypoczynkowe
- 3d - Tereny mieszkaniowo-usługowe

Zamawiający: Centralny Port Komunikacyjny Sp z o.o.
Al. Jerozolimskie 142B,
02-305 Warszawa, Polska

Wykonawca: Dohwa Engineering Co., Ltd.
(Lider)
DOHWA ENGINEERING
(Daechi-dong) 438 Samseong-ro,
Gangnam-gu, Seoul 06178,
Republika Korei

KOREA NATIONAL RAILWAY
(Partner)
242 Jungang-ro, Dong-gu,
Daejeon 34618,
Republika Korei

Inwestycja: Rzeczpospolita Polska
Dofinansowane przez Unię Europejską

Tytuł: Załącznik nr Z9A
Mapa zasięgu hałasu dla roku 2035. Bez zabezpieczeń akustycznych.
Wariant W72

Arkusz: 0 / 48
Skala: 1:150 000
Data: 12.2025
Format wydruku: A3

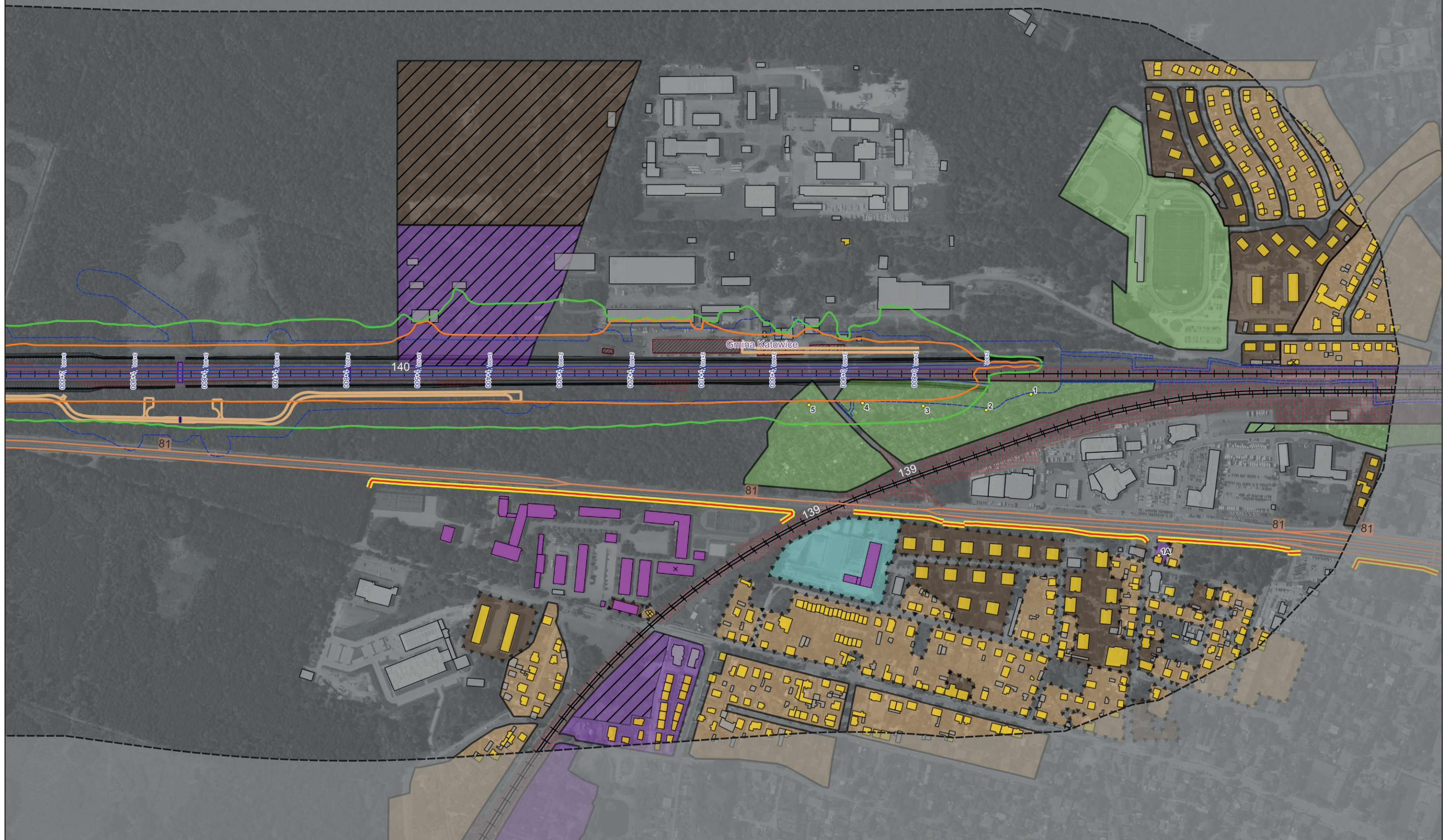

Zamawiający: Centralny Port Komunikacyjny Sp z o.o.
Al. Jerozolimskie 142B,
02-305 Warszawa, Polska

Wykonawca: Dohwa Engineering Co., Ltd.
(Lider)
(Daechi-dong) 438 Samseong-ro,
Gangnam-gu, Seoul 06178,
Republika Korei



KOREA NATIONAL RAILWAY
(Partner)
242 Jungang-ro, Dong-gu,
Daejeon 34618,
Republika Korei

Inwestycja:



Projekt pn. „Utworzenie nowego połączenia transgranicznego na odcinku Katowice - Olsztyn” sieci kolejowej TEN-T (Ekap II) jest dofinansowany przez Unię Europejską z Instrumentu „Justa Europa”

Tytuł:
Załącznik nr Z9A
Mapa zasięgu hałasu w roku 2035. Bez zabezpieczeń
akustycznych.
Wariant W72

Arkusz: 1 / 48
Skala: 1:5000
Data: 12.2025
Format wydruku: A3

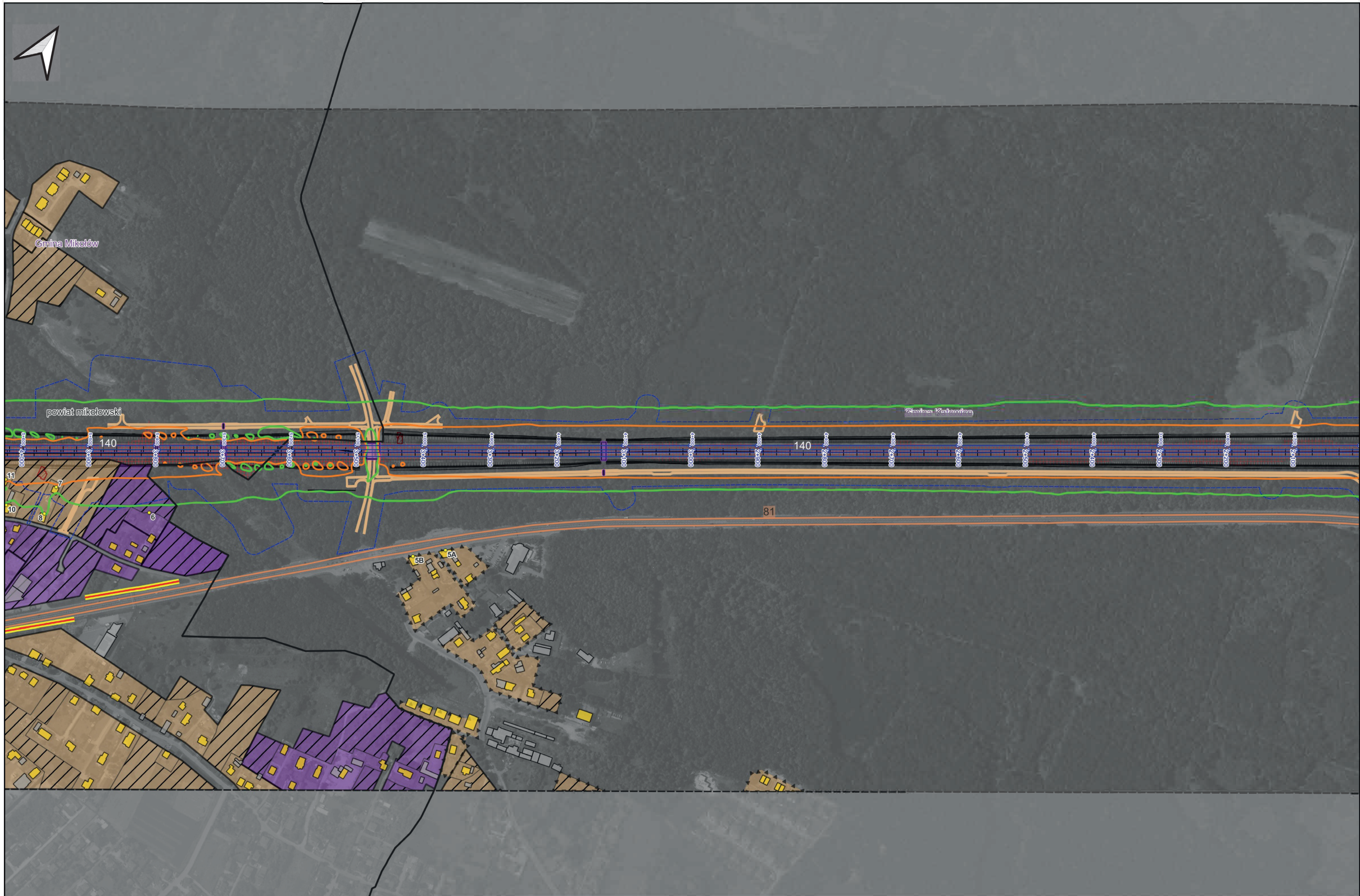

Zamawiający: Centralny Port Komunikacyjny Sp z o.o.
 Al. Jerozolimskie 142B,
 02-305 Warszawa, Polska

Wykonawca: Dohwa Engineering Co., Ltd.
 (Lider)
DOHWA
 ENGINEERING
 (Daechi-dong) 438 Samseong-ro,
 Gangnam-gu, Seoul 06178,
 Republika Korei

KR KOREA NATIONAL RAILWAY
 KOREA NATIONAL RAILWAY
 (Partner)
 242 Jungang-ro, Dong-gu,
 Daejeon 34618,
 Republika Korei

Inwestycja:   
Projekt pn. „Zbudowanie nowego połączenia transgranicznego na odcinku Katowice - Olsztyn”
 sieci kolejowej TEN-T (kraj II) jest dofinansowany przez Unię Europejską z Instrumentu „Krajowa Sieć Europejska”

Tytuł:
 Załącznik nr Z9A
 Mapa zasięgu hałasu w roku 2035. Bez zabezpieczeń
 akustycznych.
 Wariant W72

Arkusz: 2 / 48
 Skala: 1:5000
 Data: 12.2025
 Format wydruku: A3

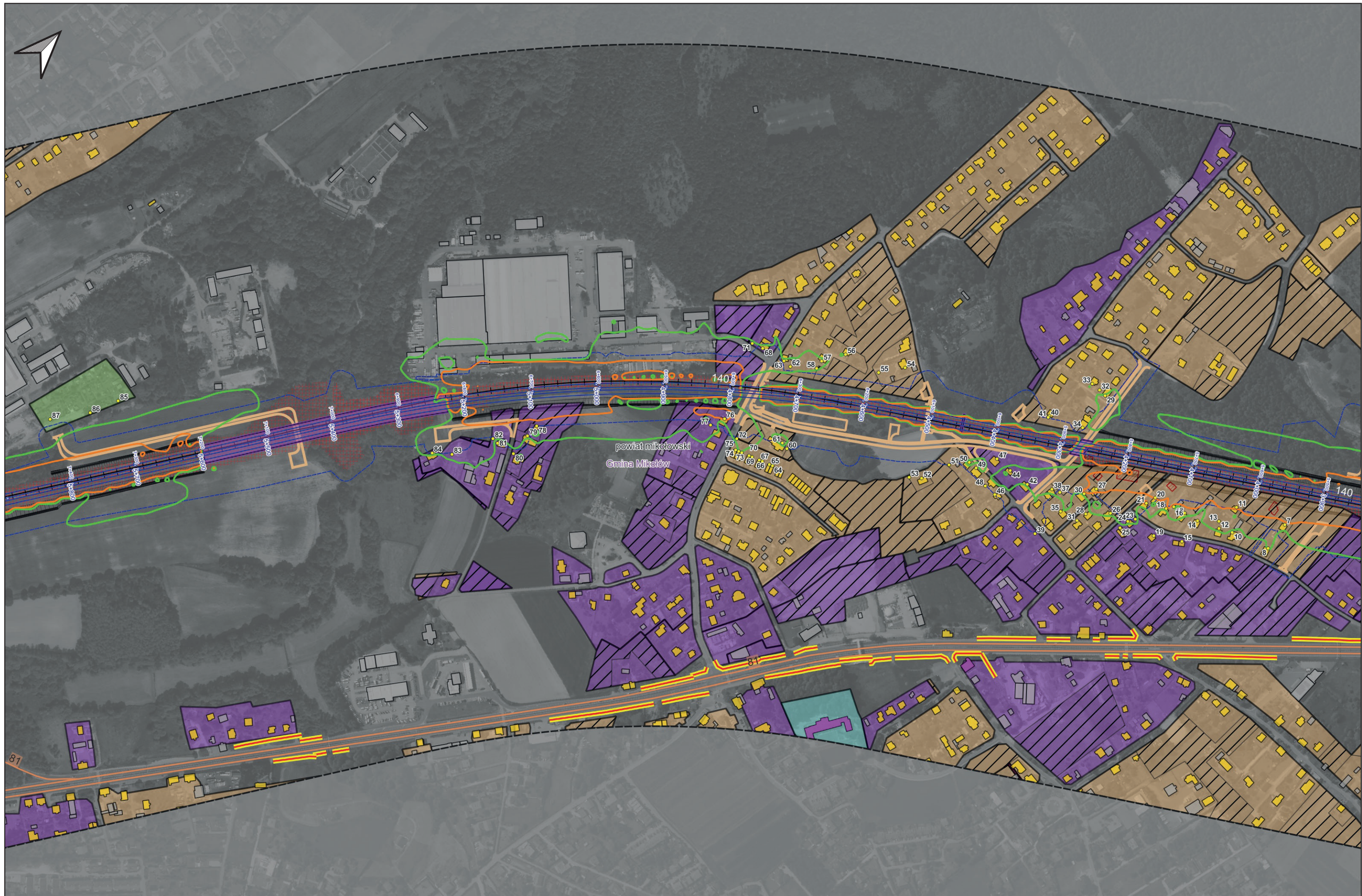

Zamawiający: Centralny Port Komunikacyjny Sp z o.o.
Al. Jerozolimskie 142B,
02-305 Warszawa, Polska

Wykonawca: Dohwa Engineering Co., Ltd.
(Lider)
DOHWA ENGINEERING
(Daechi-dong) 438 Samseong-ro,
Gangnam-gu, Seoul 06178,
Republika Korei



KOREA NATIONAL RAILWAY
(Partner)
242 Jungang-ro, Dong-gu,
Daejeon 34618,
Republika Korei

Inwestycja:



Projekt pn. „Utworzenie nowego połączenia transgranicznego na odcinku Katowice – Olsztyn” sieci kolejowej TEN-T (Ekap II) jest dofinansowany przez Unię Europejską z Instrumentu „Justa Europa”

Tytuł:
Załącznik nr Z9A
Mapa zasięgu hałasu w roku 2035. Bez zabezpieczeń
akustycznych.
Wariant W72

Arkusz: 3 / 48
Skala: 1:5000
Data: 12.2025
Format wydruku: A3

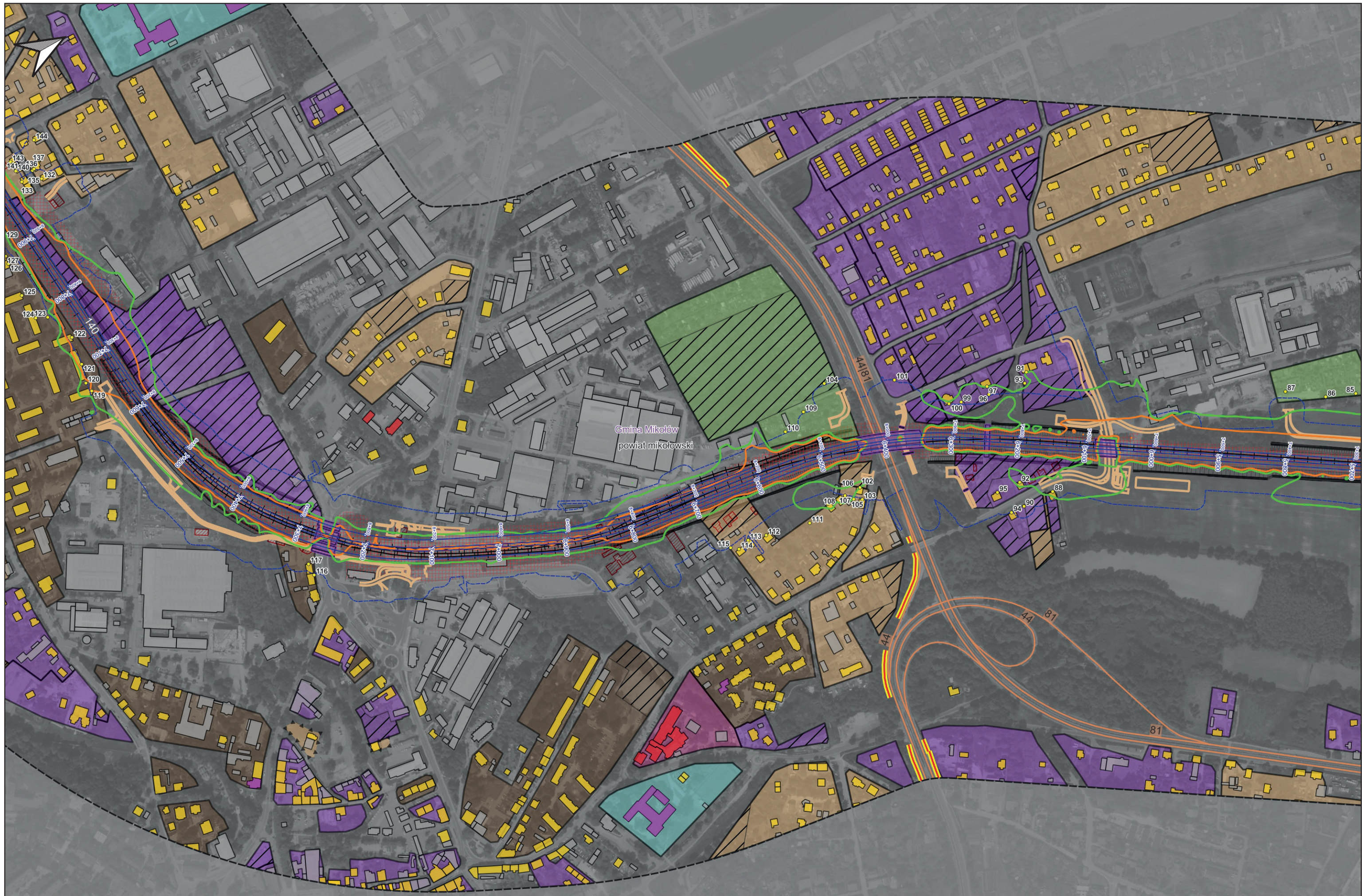

Zamawiający: Centralny Port Komunikacyjny Sp z o.o.
Al. Jerozolimskie 142B,
02-305 Warszawa, Polska

Wykonawca: Dohwa Engineering Co., Ltd.
(Lider)
(Daechi-dong) 438 Samseong-ro,
Gangnam-gu, Seoul 06178,
Republika Korei



KOREA NATIONAL RAILWAY
(Partner)
242 Jungang-ro, Dong-gu,
Daejeon 34618,
Republika Korei



Inwestycja:

Projekt pn. „Utworzenie nowego połączenia transgranicznego na odcinku Katowice - Olsztyn”
sieci kolejowej TEN-T (Ekap II) jest dofinansowany przez Unię Europejską z Instrumentu „JustaC Europe”

Tytuł:
Załącznik nr Z9A
Mapa zasięgu hałasu w roku 2035. Bez zabezpieczeń
akustycznych.
Wariant W72

Arkusz: 4 / 48
Skala: 1:5000
Data: 12.2025
Format wydruku: A3



Zamawiający: Centralny Port Komunikacyjny Sp z o.o.
Al. Jerozolimskie 142B,
02-305 Warszawa, Polska

Wykonawca: Dohwa Engineering Co., Ltd.
(Lider)
(Daechi-dong) 438 Samseong-ro,
Gangnam-gu, Seoul 06178,
Republika Korei



KOREA NATIONAL RAILWAY
(Partner)
242 Jungang-ro, Dong-gu,
Daejeon 34618,
Republika Korei

Inwestycja:



Projekt pn. „Utworzenie nowego połączenia transgranicznego na odcinku Katowice – Opatów” sieci kompleksowej TEN-T (Ekap II) jest dofinansowany przez Unię Europejską z Instrumentu „Justa Europa”

Tytuł:
Załącznik nr Z9A
Mapa zasięgu hałasu w roku 2035. Bez zabezpieczeń
akustycznych.
Wariant W72

Arkusz: 5 / 48
Skala: 1:5000
Data: 12.2025
Format wydruku: A3

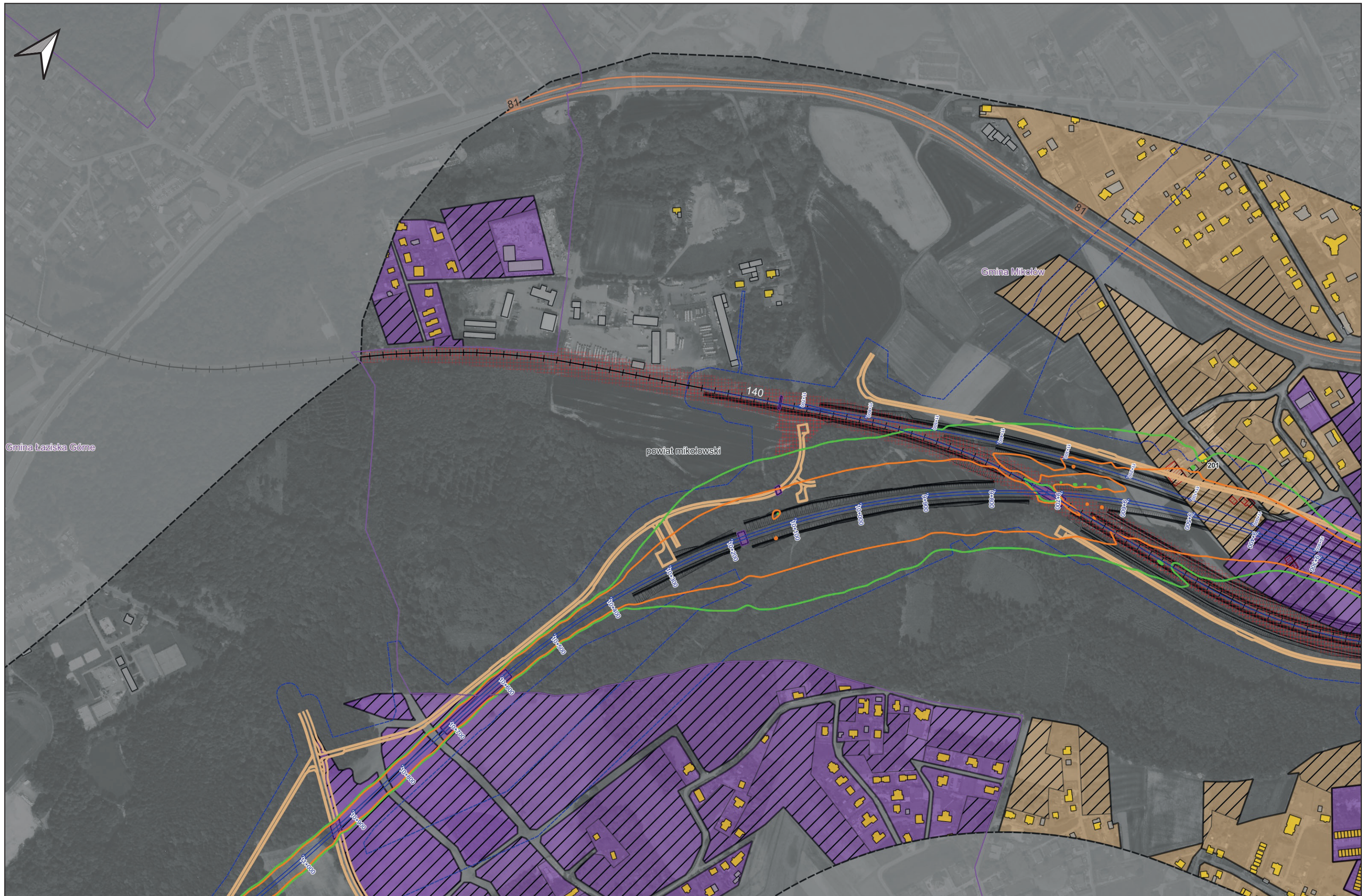

Zamawiający: Centralny Port Komunikacyjny Sp z o.o.
 Al. Jerozolimskie 142B,
 02-305 Warszawa, Polska

Wykonawca: Dohwa Engineering Co., Ltd.
 (Lider)
 (Daechi-dong) 438 Samseong-ro,
 Gangnam-gu, Seoul 06178,
 Republika Korei



KOREA NATIONAL RAILWAY
 (Partner)
 242 Jungang-ro, Dong-gu,
 Daejeon 34618,
 Republika Korei



Investycja:

Projekt pn. „Utworzenie nowego połączenia transgranicznego na odcinku Katowice - Olsztyn” sieci kolejowej TEN-T (Ekap II) jest dofinansowany przez Unię Europejską z Instrumentu „Łącząc Europę”

Tytuł:
 Załącznik nr Z9A
 Mapa zasięgu hałasu w roku 2035. Bez zabezpieczeń
 akustycznych.
 Wariant W72

Arkusz: 6 / 48
 Skala: 1:5000
 Data: 12.2025
 Format wydruku: A3



Zamawiający: Centralny Port Komunikacyjny Sp z o.o.
Al. Jerozolimskie 142B,
02-305 Warszawa, Polska

Wykonawca: Dohwa Engineering Co., Ltd.
(Lider)
(Daechi-dong) 438 Samseong-ro,
Gangnam-gu, Seoul 06178,
Republika Korei



KOREA NATIONAL RAILWAY
(Partner)
242 Jungang-ro, Dong-gu,
Daejeon 34618,
Republika Korei

Inwestycja:



Projekt pn. „Utworzenie nowego połączenia transgranicznego na odcinku Katowice - Opatów” sieci kolejowej TEN-T (Ekap II) jest dofinansowany przez Unię Europejską z Instrumentu „Łącząc Europę”

Tytuł:
Załącznik nr Z9A
Mapa zasięgu hałasu w roku 2035. Bez zabezpieczeń
akustycznych.
Wariant W72

Arkusz: 7 / 48
Skala: 1:5000
Data: 12.2025
Format wydruku: A3

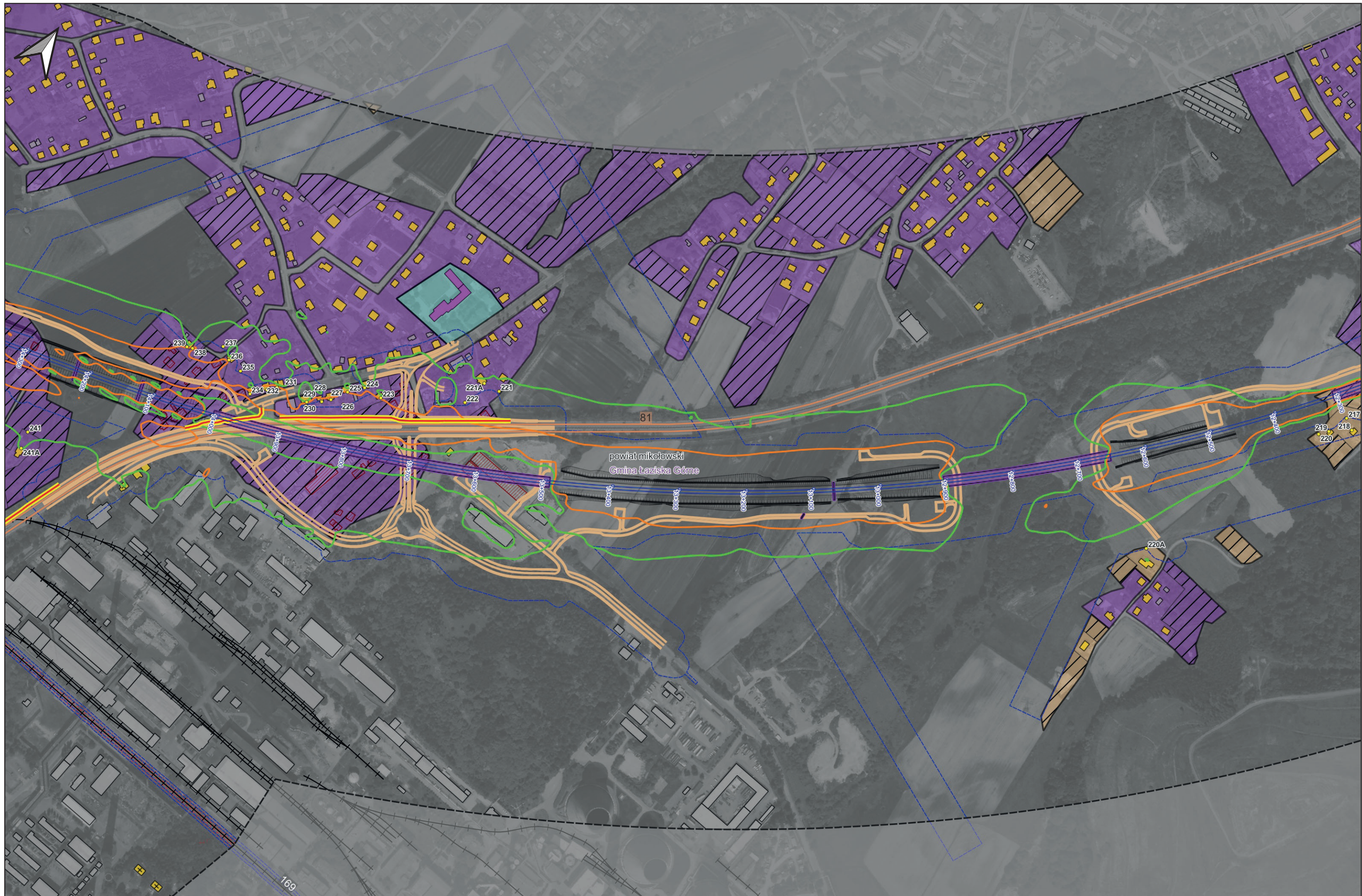

Zamawiający: Centralny Port Komunikacyjny Sp z o.o.
Al. Jerozolimskie 142B,
02-305 Warszawa, Polska

Wykonawca: Dohwa Engineering Co., Ltd.
(Lider)
(Daechi-dong) 438 Samseong-ro,
Gangnam-gu, Seoul 06178,
Republika Korei



KOREA NATIONAL RAILWAY
(Partner)
242 Jungang-ro, Dong-gu,
Daejeon 34618,
Republika Korei

Inwestycja:



Projekt pn. „Utworzenie nowego połączenia transgranicznego na odcinku Katowice – Olsztyn” jest dofinansowany przez Unię Europejską z Instrumentu „Łącząc Europę”

Tytuł:
Załącznik nr Z9A
Mapa zasięgu hałasu w roku 2035. Bez zabezpieczeń
akustycznych.
Wariant W72

Arkusz: 8 / 48
Skala: 1:5000
Data: 12.2025
Format wydruku: A3

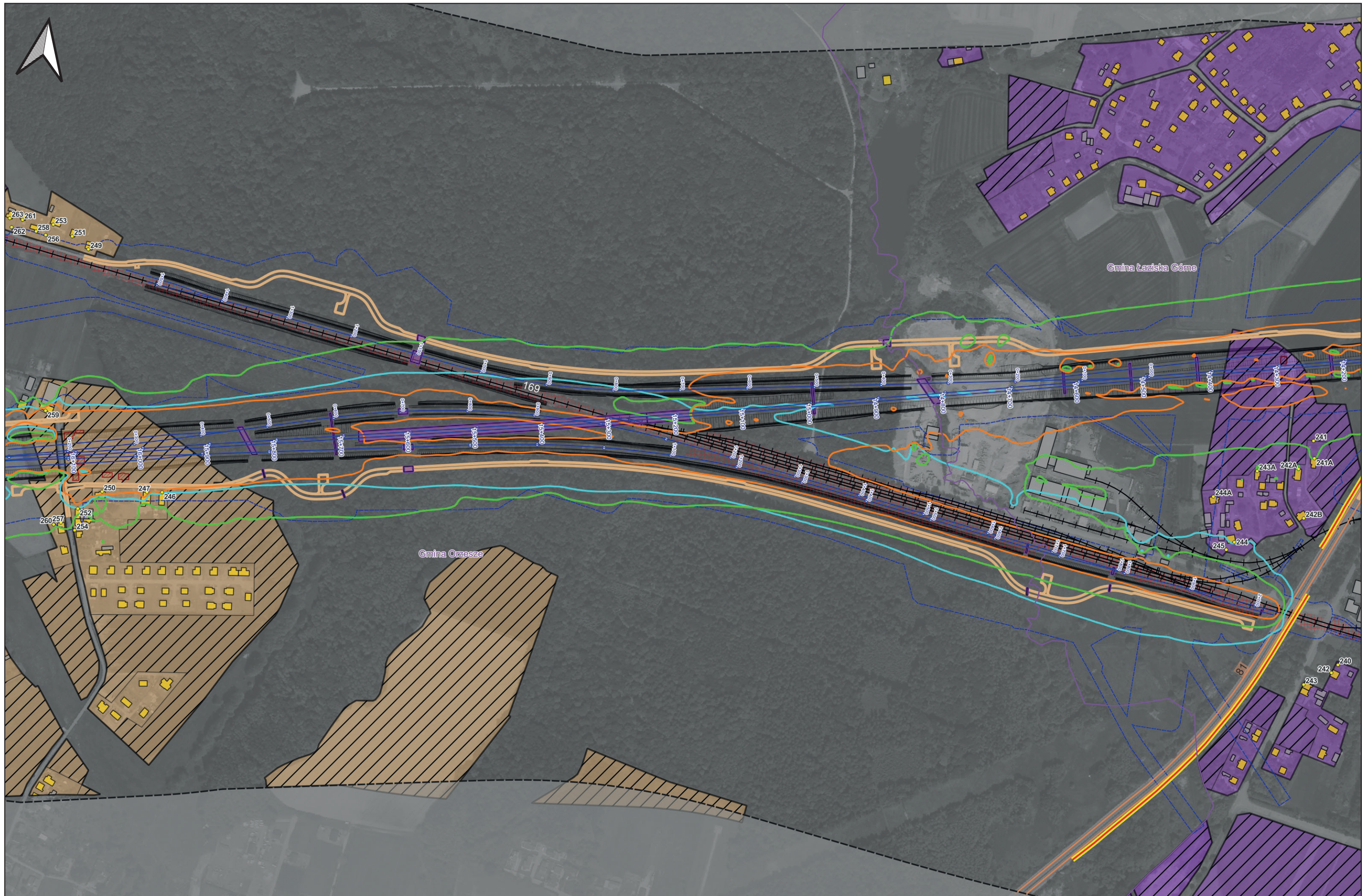

Zamawiający: Centralny Port Komunikacyjny Sp z o.o.
Al. Jerozolimskie 142B,
02-305 Warszawa, Polska

Wykonawca: Dohwa Engineering Co., Ltd.
(Lider)
(Daechi-dong) 438 Samseong-ro,
Gangnam-gu, Seoul 06178,
Republika Korei



KOREA NATIONAL RAILWAY
(Partner)
242 Jungang-ro, Dong-gu,
Daejeon 34618,
Republika Korei

Inwestycja:



Projekt pn. „Utworzenie nowego połączenia transgranicznego na odcinku Katowice – Olsztyn” sieci kompleksowej TEN-T (Ekap II) jest dofinansowany przez Unię Europejską z Instrumentu „JustaCz Europe”

Tytuł:
Załącznik nr Z9A
Mapa zasięgu hałasu w roku 2035. Bez zabezpieczeń
akustycznych.
Wariant W72

Arkusz: 9 / 48
Skala: 1:5000
Data: 12.2025
Format wydruku: A3

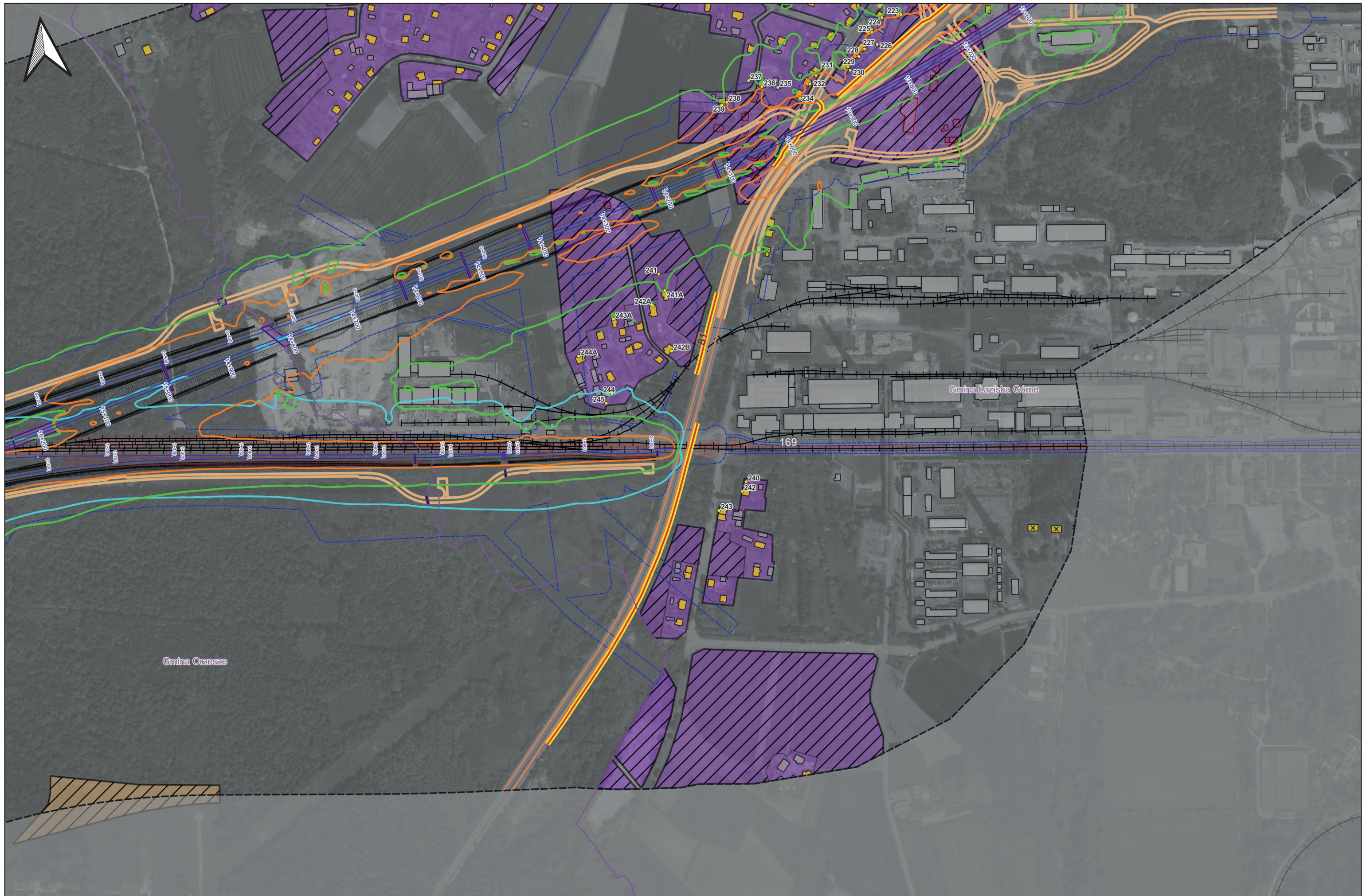

Zamawiający: Centralny Port Komunikacyjny Sp z o.o.
Al. Jerozolimskie 142B,
02-305 Warszawa, Polska

Wykonawca: Dohwa Engineering Co., Ltd.
(Lider)
(Daechi-dong) 438 Samseong-ro,
Gangnam-gu, Seoul 06178,
Republika Korei



KOREA NATIONAL RAILWAY
(Partner)
242 Jungang-ro, Dong-gu,
Daejeon 34618,
Republika Korei

Inwestycja:   

Projekt pn. „Utworzenie nowego połączenia transgranicznego na odcinku Katowice - Olsztyn” sieci kolejowej TEN-T (Ekap II) jest dofinansowany przez Unię Europejską z Instrumentu „Justycja Europejska”

Tytuł:
Załącznik nr Z9A
Mapa zasięgu hałasu w roku 2035. Bez zabezpieczeń
akustycznych.
Wariant W72

Arkusz: 10 / 48
Skala: 1:5000
Data: 12.2025
Format wydruku: A3



Zamawiający: Centralny Port Komunikacyjny Sp z o.o.
Al. Jerozolimskie 142B,
02-305 Warszawa, Polska

Wykonawca: Dohwa Engineering Co., Ltd.
(Lider)
(Daechi-dong) 438 Samseong-ro,
Gangnam-gu, Seoul 06178,
Republika Korei



KOREA NATIONAL RAILWAY
(Partner)
242 Jungang-ro, Dong-gu,
Daejeon 34618,
Republika Korei

Inwestycja:



Projekt pn. „Utworzenie nowego połączenia transgranicznego na odcinku Katowice – Olsztyn” sieci kolejowej TEN-T (Ekap II) jest dofinansowany przez Unię Europejską z Instrumentu „Justa Europa”

Tytuł:
Załącznik nr Z9A
Mapa zasięgu hałasu w roku 2035. Bez zabezpieczeń
akustycznych.
Wariant W72

Arkusz: 11 / 48
Skala: 1:5000
Data: 12.2025
Format wydruku: A3



Zamawiający: Centralny Port Komunikacyjny Sp z o.o.
Al. Jerozolimskie 142B,
02-305 Warszawa, Polska

Wykonawca: Dohwa Engineering Co., Ltd.
(Lider)
DOHWA ENGINEERING
(Daechi-dong) 438 Samseong-ro,
Gangnam-gu, Seoul 06178,
Republika Korei



KOREA NATIONAL RAILWAY
(Partner)
242 Jungang-ro, Dong-gu,
Daejeon 34618,
Republika Korei

Inwestycja:



Projekt pn. „Utworzenie nowego połączenia transgranicznego na odcinku Katowice - Olsztyn” sieci kolejowej TEN-T (Etap II) jest dofinansowany przez Unię Europejską z Instrumentu „Łącząc Europę”

Tytuł:
Załącznik nr Z9A
Mapa zasięgu hałasu w roku 2035. Bez zabezpieczeń
akustycznych.
Wariant W72

Arkusz: 12 / 48
Skala: 1:5000
Data: 12.2025
Format wydruku: A3

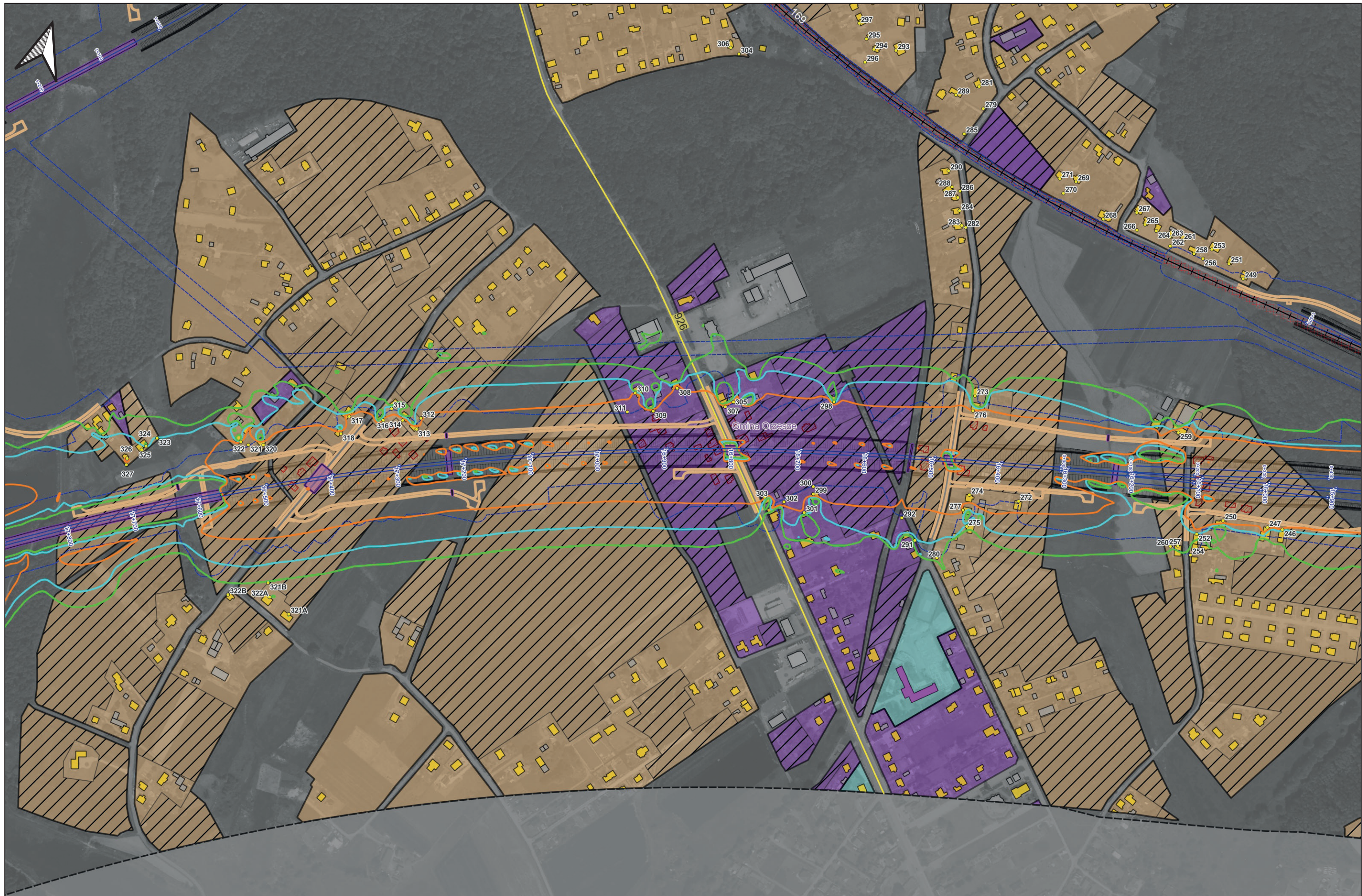

Zamawiający: Centralny Port Komunikacyjny Sp z o.o.
Al. Jerozolimskie 142B,
02-305 Warszawa, Polska

Wykonawca: Dohwa Engineering Co., Ltd.
(Lider)
(Daechi-dong) 438 Samseong-ro,
Gangnam-gu, Seoul 06178,
Republika Korei



KOREA NATIONAL RAILWAY
(Partner)
242 Jungang-ro, Dong-gu,
Daejeon 34618,
Republika Korei

Inwestycja:

Projekt pn. „Utworzenie nowego połączenia transgranicznego na odcinku Katowice – Olsztyn”
sieci kolejowej TEN-T (Etap II) jest dofinansowany przez Unię Europejską z Instrumentu „Justa Europa”

Tytuł:
Załącznik nr Z9A
Mapa zasięgu hałasu w roku 2035. Bez zabezpieczeń
akustycznych.
Wariant W72

Arkusz: 13 / 48
Skala: 1:5000
Data: 12.2025
Format wydruku: A3

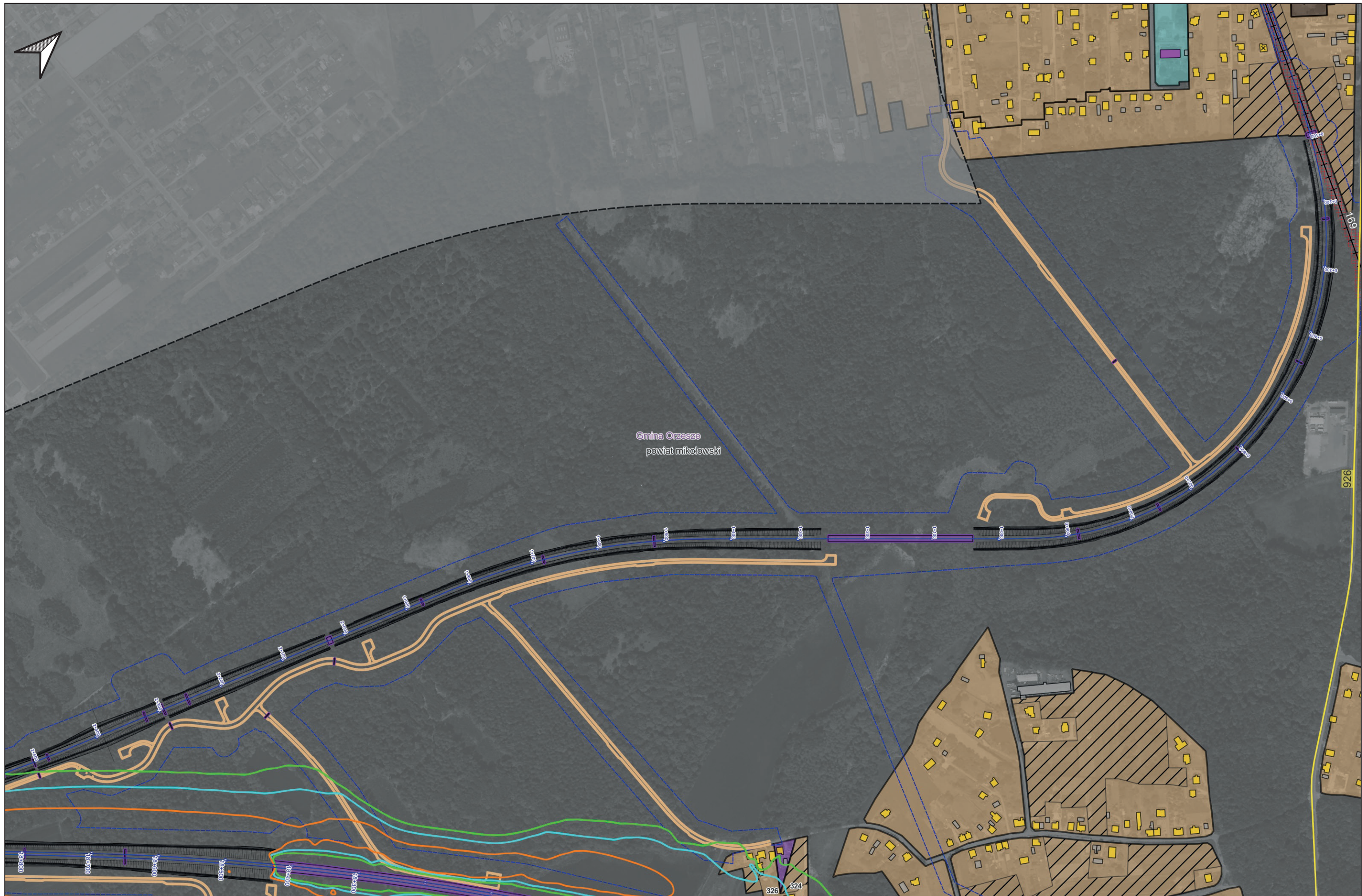

Zamawiający: Centralny Port Komunikacyjny Sp z o.o.
Al. Jerozolimskie 142B,
02-305 Warszawa, Polska

Wykonawca: Dohwa Engineering Co., Ltd.
(Lider)
DOHWA ENGINEERING
(Daechi-dong) 438 Samseong-ro,
Gangnam-gu, Seoul 06178,
Republika Korei

KOREA NATIONAL RAILWAY
(Partner)
KTR KOREA NATIONAL RAILWAY
242 Jungang-ro, Dong-gu,
Daejeon 34618,
Republika Korei

Inwestycja:   
Projekt pn. „Utworzenie nowego połączenia transgranicznego na odcinku Katowice - Olsztyn”
sieci kompleksowej TEN-T (Ekap II) jest dofinansowany przez Unię Europejską z Instrumentu „JustaC Europe”

Tytuł:
Załącznik nr Z9A
Mapa zasięgu hałasu w roku 2035. Bez zabezpieczeń
akustycznych.
Wariant W72

Arkusz: 14 / 48
Skala: 1:5000
Data: 12.2025
Format wydruku: A3

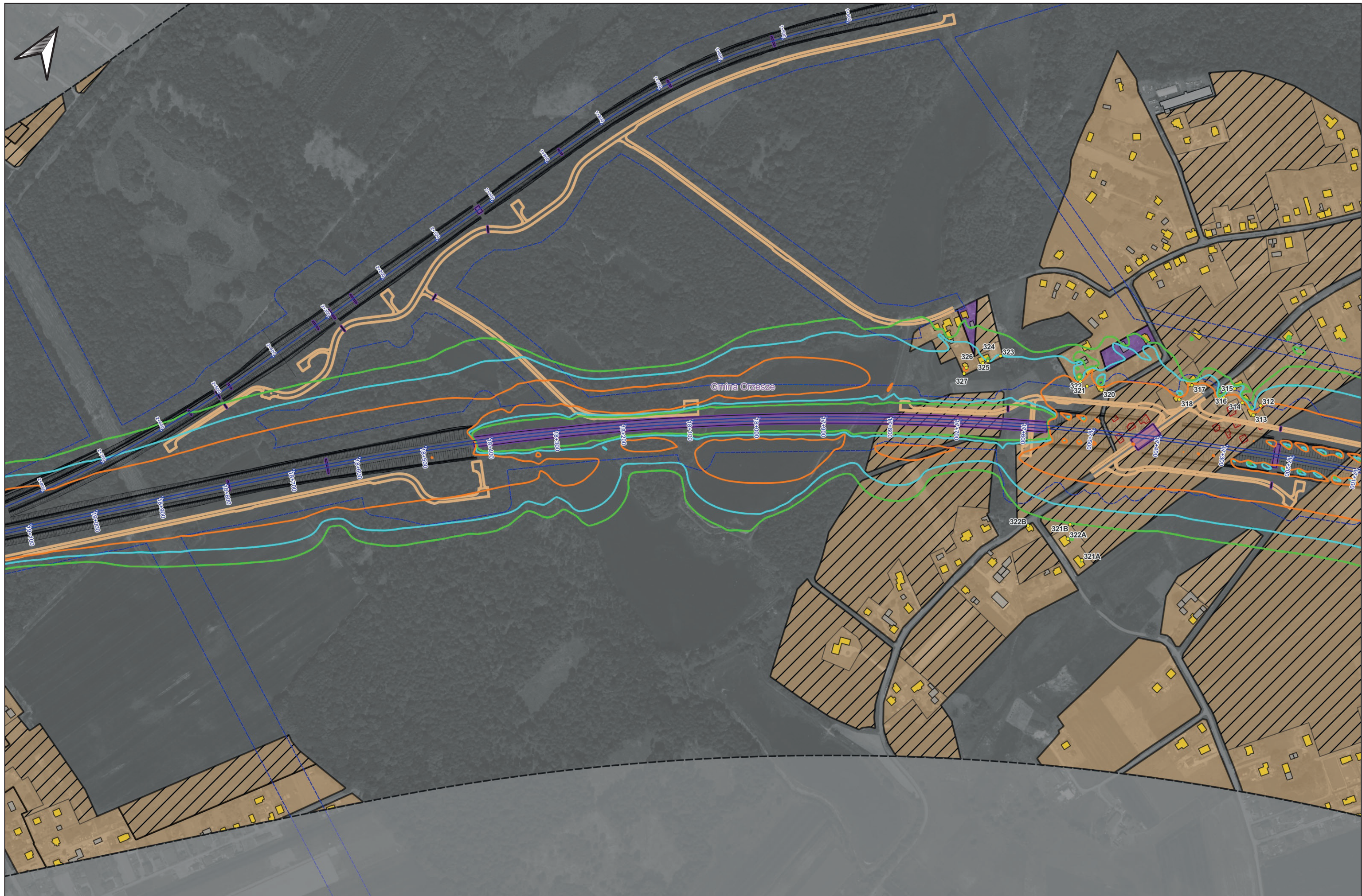

Zamawiający: Centralny Port Komunikacyjny Sp z o.o.
Al. Jerozolimskie 142B,
02-305 Warszawa, Polska

Wykonawca: Dohwa Engineering Co., Ltd.
(Lider)
(Daechi-dong) 438 Samseong-ro,
Gangnam-gu, Seoul 06178,
Republika Korei



KOREA NATIONAL RAILWAY
(Partner)
242 Jungang-ro, Dong-gu,
Daejeon 34618,
Republika Korei

Inwestycja:



Projekt pn. „Utworzenie nowego połączenia transgranicznego na odcinku Katowice - Olsztyn” sieci kolejowej TEN-T (Ekap II) jest dofinansowany przez Unię Europejską z Instrumentu „Łącząc Europę”

Tytuł:
Załącznik nr Z9A
Mapa zasięgu hałasu w roku 2035. Bez zabezpieczeń
akustycznych.
Wariant W72

Arkusz: 15 / 48
Skala: 1:5000
Data: 12.2025
Format wydruku: A3

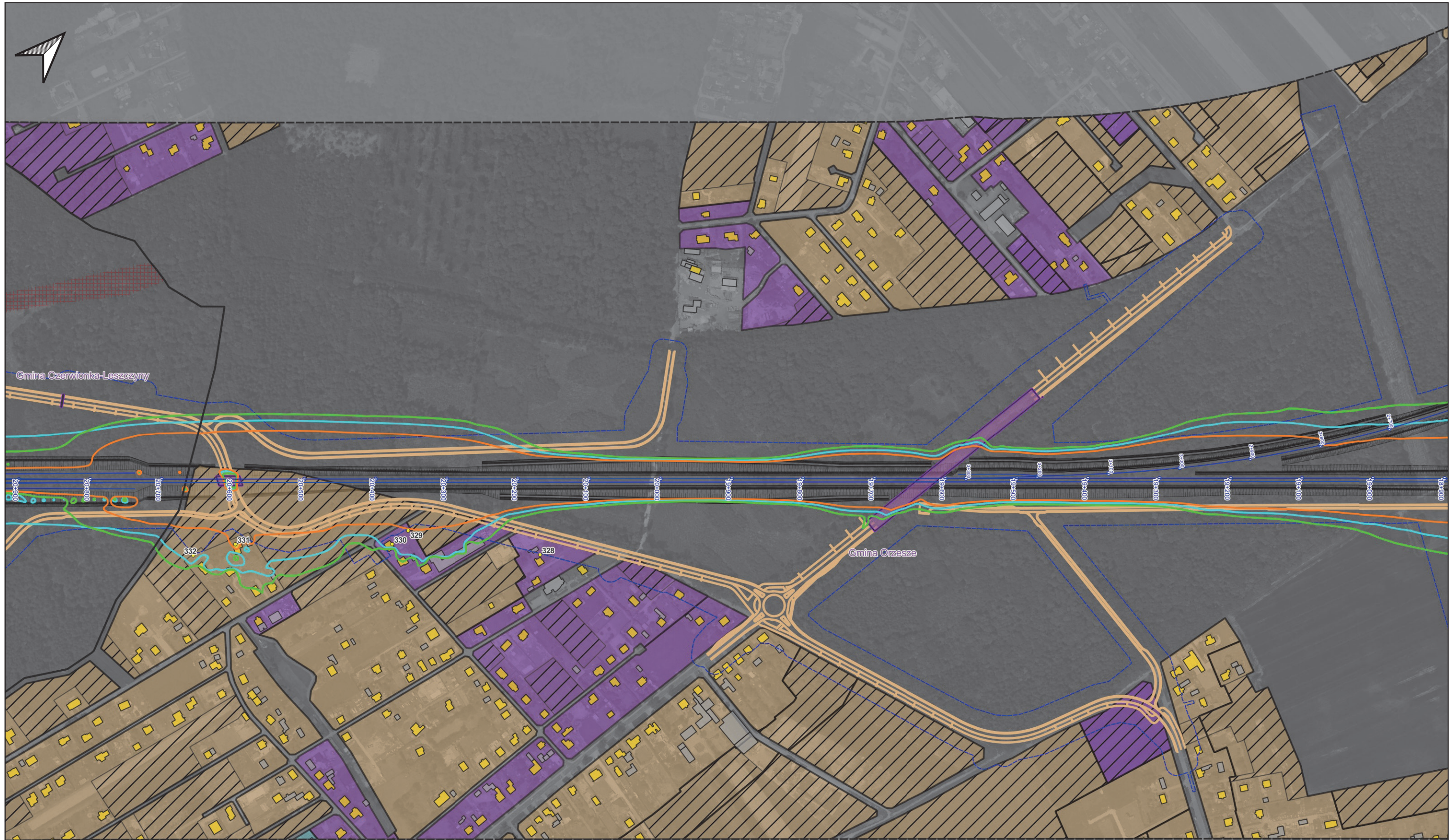

Zamawiający: Centralny Port Komunikacyjny Sp z o.o.
Al. Jerozolimskie 142B,
02-305 Warszawa, Polska

Wykonawca: Dohwa Engineering Co., Ltd.
(Lider)
(Daechi-dong) 438 Samseong-ro,
Gangnam-gu, Seoul 06178,
Republika Korei



KOREA NATIONAL RAILWAY
(Partner)
242 Jungang-ro, Dong-gu,
Daejeon 34618,
Republika Korei

Inwestycja:



Projekt pn. „Utworzenie nowego połączenia transgranicznego na odcinku Katowice – Olsztyn” sieci kompleksowej TEN-T (Ekap II) jest dofinansowany przez Unię Europejską z Instrumentu „Justa Europa”

Tytuł:
Załącznik nr Z9A
Mapa zasięgu hałasu w roku 2035. Bez zabezpieczeń
akustycznych.
Wariant W72

Arkuszy: 16 / 48
Skala: 1:5000
Data: 12.2025
Format wydruku: A3

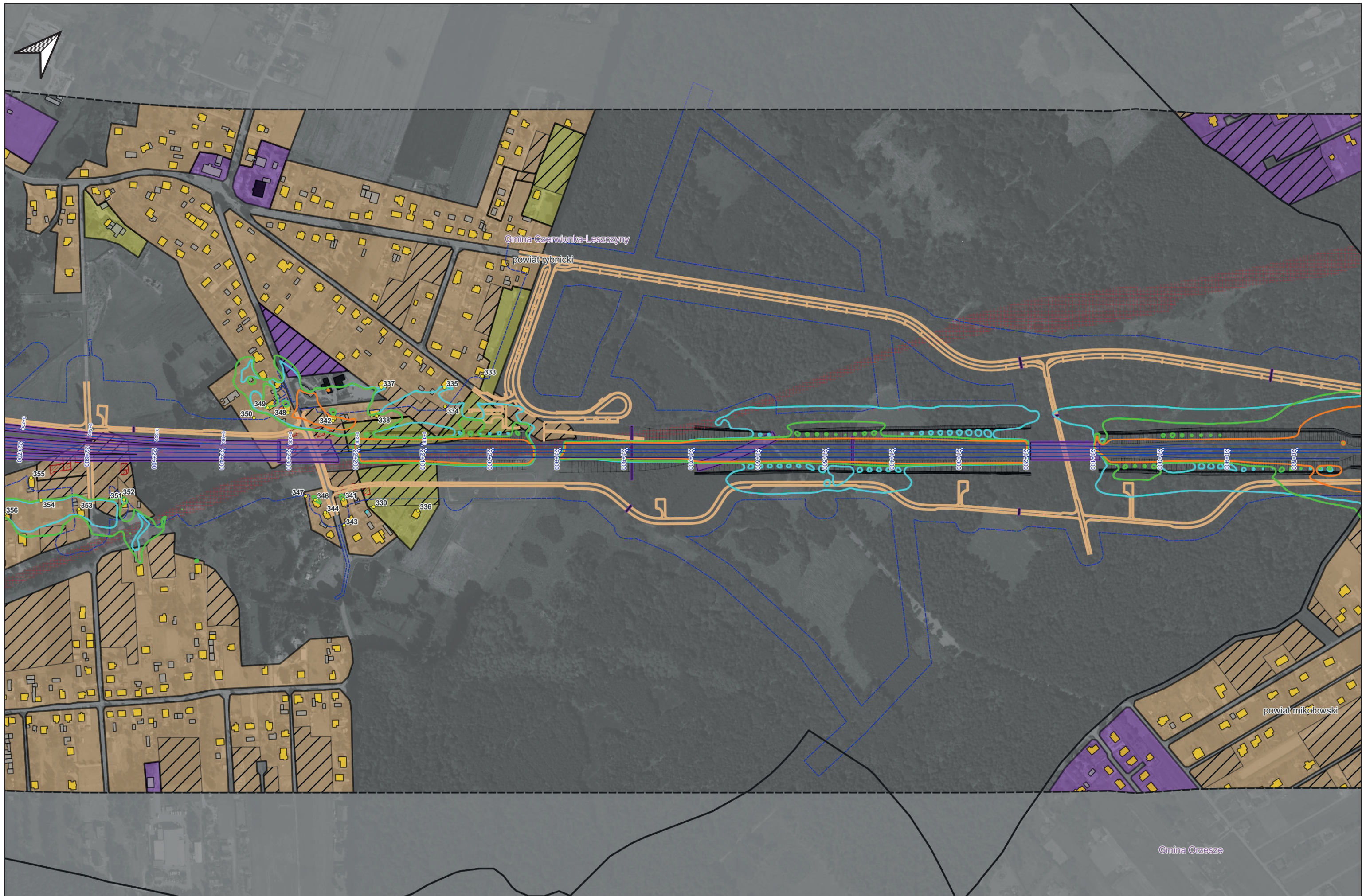

Zamawiający: Centralny Port Komunikacyjny Sp z o.o.
Al. Jerozolimskie 142B,
02-305 Warszawa, Polska

Wykonawca: Dohwa Engineering Co., Ltd.
(Lider)
(Daechi-dong) 438 Samseong-ro,
Gangnam-gu, Seoul 06178,
Republika Korei



KOREA NATIONAL RAILWAY
(Partner)
242 Jungang-ro, Dong-gu,
Daejeon 34618,
Republika Korei

Inwestycja:



Projekt pn. „Utworzenie nowego połączenia transgranicznego na odcinku Katowice - Olsztyn” sieci kolejowej TEN-T (Ekap II) jest dofinansowany przez Unię Europejską z Instrumentu „Justa Europa”

Tytuł:
Załącznik nr Z9A
Mapa zasięgu hałasu w roku 2035. Bez zabezpieczeń
akustycznych.
Wariant W72

Arkusz: 17 / 48
Skala: 1:5000
Data: 12.2025
Format wydruku: A3

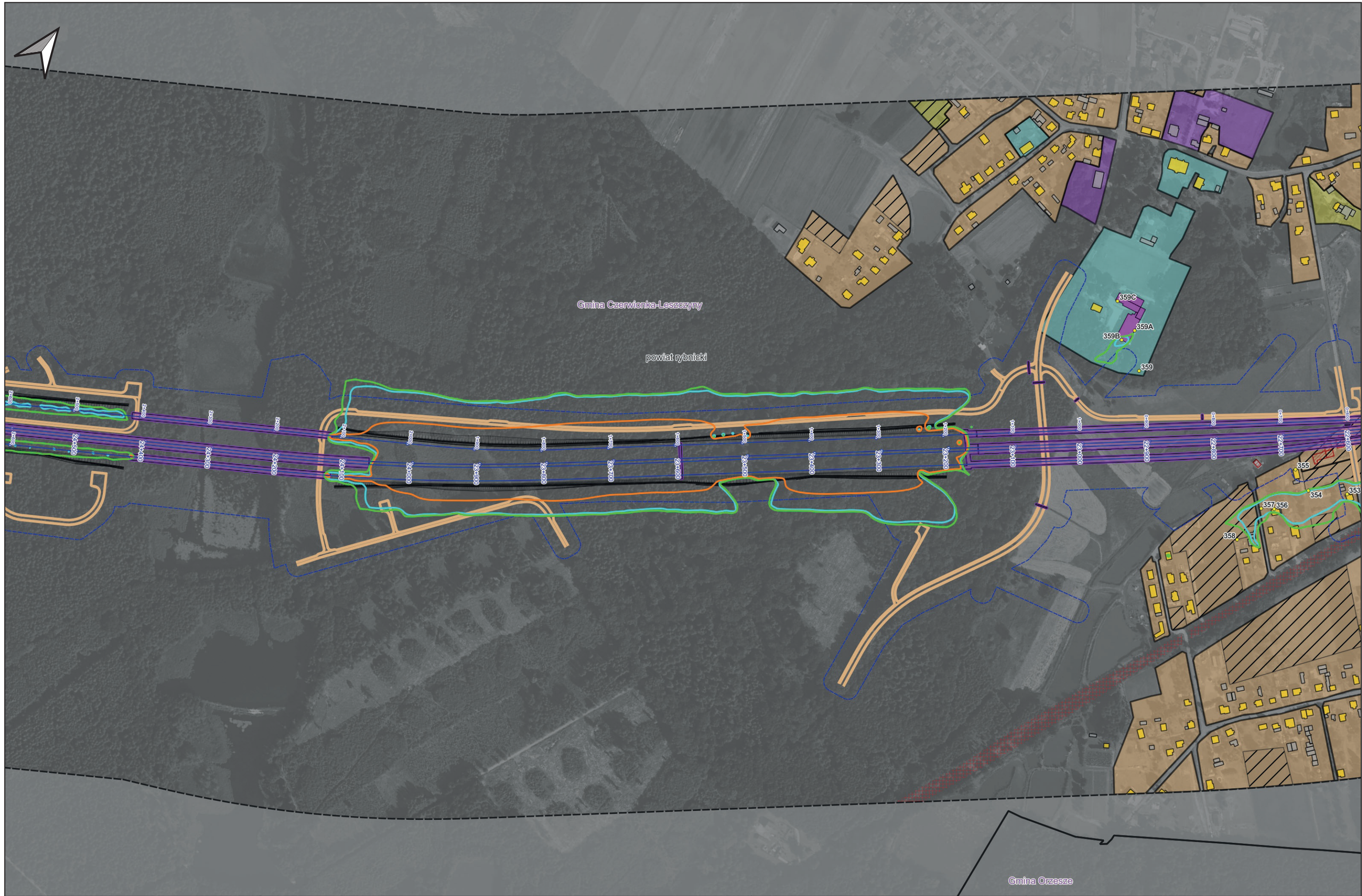

Zamawiający: Centralny Port Komunikacyjny Sp z o.o.
 Al. Jerozolimskie 142B,
 02-305 Warszawa, Polska

Wykonawca: Dohwa Engineering Co., Ltd.
 (Lider)
 (Daechi-dong) 438 Samseong-ro,
 Gangnam-gu, Seoul 06178,
 Republika Korei



KOREA NATIONAL RAILWAY
 (Partner)
 242 Jungang-ro, Dong-gu,
 Daejeon 34618,
 Republika Korei

Inwestycja:



Projekt pn. „Utworzenie nowego połączenia transgranicznego na odcinku Katowice - Olsztyn” sieci kolejowej TEN-T (Etap II) jest dofinansowany przez Unię Europejską z Instrumentu „Łącząc Europę”

Tytuł:
 Załącznik nr Z9A
 Mapa zasięgu hałasu w roku 2035. Bez zabezpieczeń
 akustycznych.
 Wariant W72

Arkusz: 18 / 48
 Skala: 1:5000
 Data: 12.2025
 Format wydruku: A3

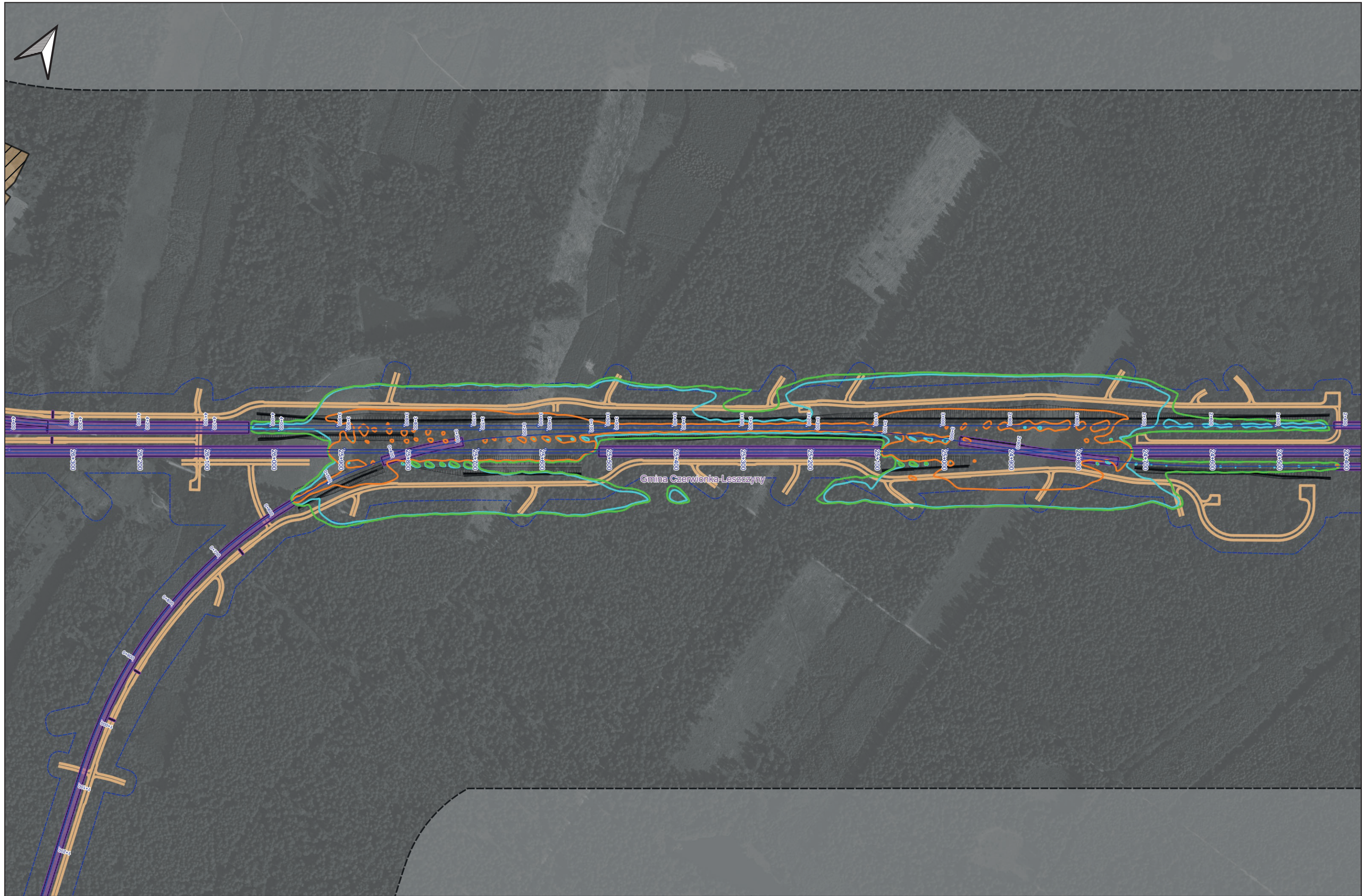

Zamawiający: Centralny Port Komunikacyjny Sp z o.o.
Al. Jerozolimskie 142B,
02-305 Warszawa, Polska

Wykonawca: Dohwa Engineering Co., Ltd.
(Lider)
(Daechi-dong) 438 Samseong-ro,
Gangnam-gu, Seoul 06178,
Republika Korei



KOREA NATIONAL RAILWAY
(Partner)
242 Jungang-ro, Dong-gu,
Daejeon 34618,
Republika Korei

Inwestycja:



Projekt pn. „Utworzenie nowego połączenia transgranicznego na odcinku Katowice - Olsztyn” sieci kompleksowej TEN-T (Ekap II) jest dofinansowany przez Unię Europejską z Instrumentu „JustaC Europe”

Tytuł:
Załącznik nr Z9A
Mapa zasięgu hałasu w roku 2035. Bez zabezpieczeń
akustycznych.
Wariant W72

Arkusz: 19 / 48
Skala: 1:5000
Data: 12.2025
Format wydruku: A3

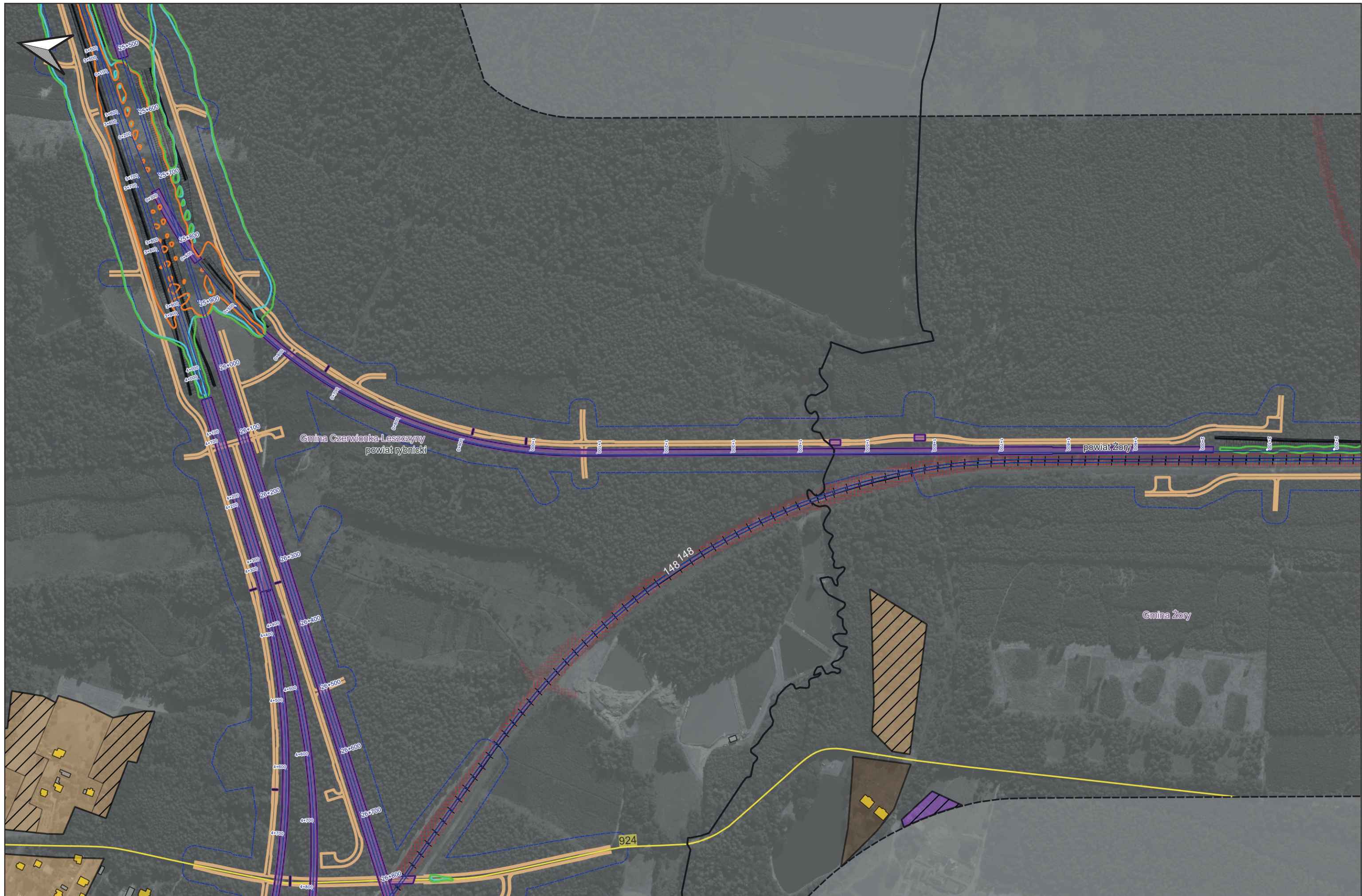

Zamawiający: Centralny Port Komunikacyjny Sp z o.o.
 Al. Jerozolimskie 142B,
 02-305 Warszawa, Polska

Wykonawca: Dohwa Engineering Co., Ltd.
 (Lider)
 (Daechi-dong) 438 Samseong-ro,
 Gangnam-gu, Seoul 06178,
 Republika Korei



KOREA NATIONAL RAILWAY
 (Partner)
 242 Jungang-ro, Dong-gu,
 Daejeon 34618,
 Republika Korei

Inwestycja:



Projekt pn. „Utworzenie nowego połączenia transgranicznego na odcinku Katowice - Opatów” sieci kolejowej TEN-T (Ekap II) jest dofinansowany przez Unię Europejską z Instrumentu „JustaC Europe”

Tytuł:
 Załącznik nr Z9A
 Mapa zasięgu hałasu w roku 2035. Bez zabezpieczeń
 akustycznych.
 Wariant W72

Arkusz: 20 / 48
 Skala: 1:5000
 Data: 12.2025
 Format wydruku: A3

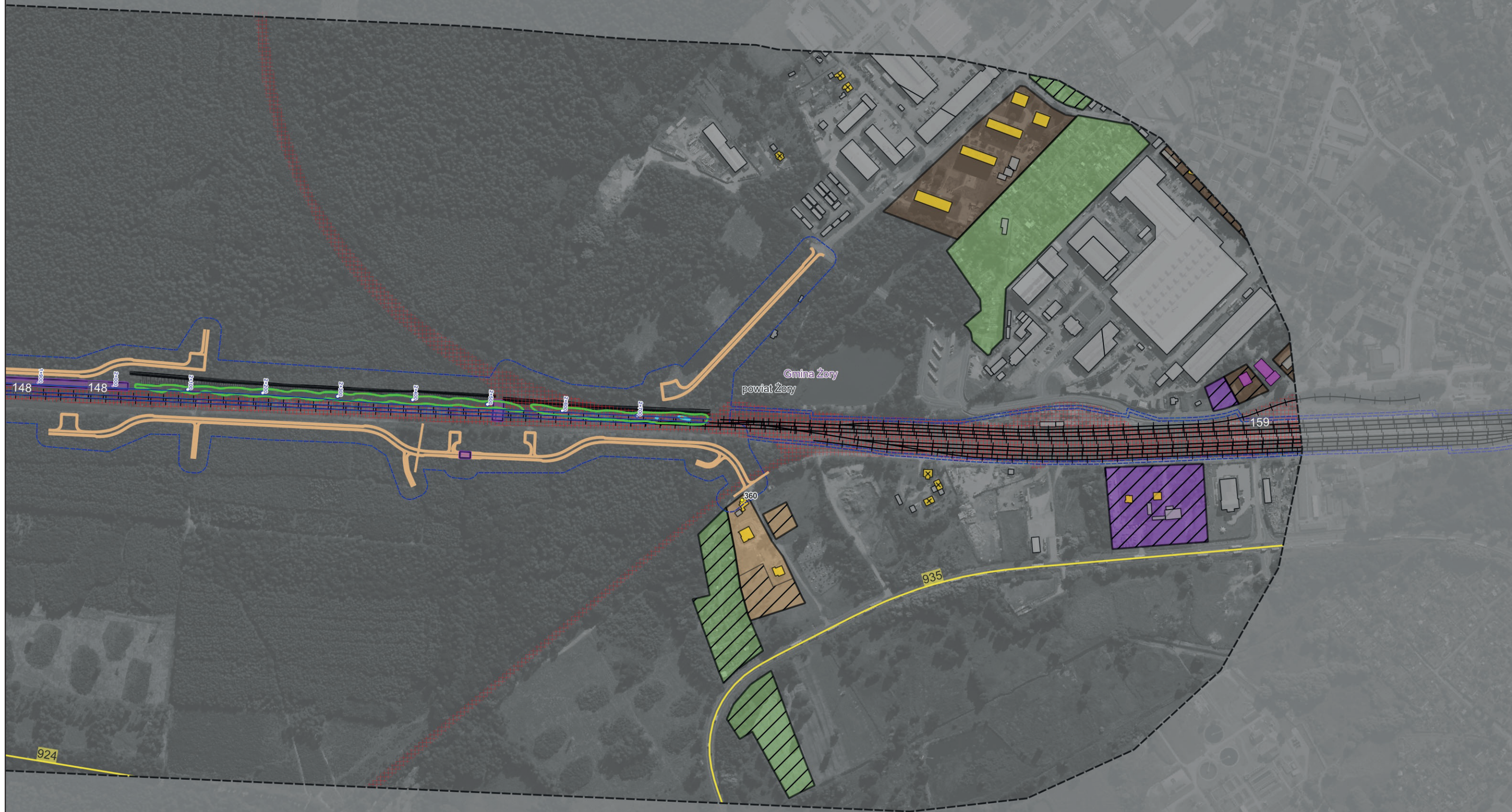

Zamawiający: Centralny Port Komunikacyjny Sp z o.o.
Al. Jerozolimskie 142B,
02-305 Warszawa, Polska



Wykonawca: Dohwa Engineering Co., Ltd.
(Lider)
(Daechi-dong) 438 Samseong-ro,
Gangnam-gu, Seoul 06178,
Republika Korei



KOREA NATIONAL RAILWAY
(Partner)
242 Jungang-ro, Dong-gu,
Daejeon 34618,
Republika Korei

Inwestycja:



Rzeczpospolita
Polska



Dofinansowane przez
Unię Europejską

Projekt pn. „Utworzenie nowego połączenia transgranicznego na odcinku Katowice - Olsztyn”
sieci kompleksowej TEN-T (Ekap II) jest dofinansowany przez Unię Europejską z Instrumentu „Justa Europa”

Tytuł:
Załącznik nr Z9A
Mapa zasięgu hałasu w roku 2035. Bez zabezpieczeń
akustycznych.
Wariant W72

Arkusz: 21 / 48
Skala: 1:5000
Data: 12.2025
Format wydruku: A3



Zamawiający: Centralny Port Komunikacyjny Sp z o.o.
Al. Jerozolimskie 142B,
02-305 Warszawa, Polska

Wykonawca: Dohwa Engineering Co., Ltd.
(Lider)
(Daechi-dong) 438 Samseong-ro,
Gangnam-gu, Seoul 06178,
Republika Korei



KOREA NATIONAL RAILWAY
(Partner)
242 Jungang-ro, Dong-gu,
Daejeon 34618,
Republika Korei

Inwestycja:



Projekt pn. „Utworzenie nowego połączenia transgranicznego na odcinku Katowice - Olsztyn” jest dofinansowany przez Unię Europejską z Instrumentu „JustaCz Europe”

Tytuł:
Załącznik nr Z9A
Mapa zasięgu hałasu w roku 2035. Bez zabezpieczeń
akustycznych.
Wariant W72

Arkusz: 22 / 48
Skala: 1:5000
Data: 12.2025
Format wydruku: A3

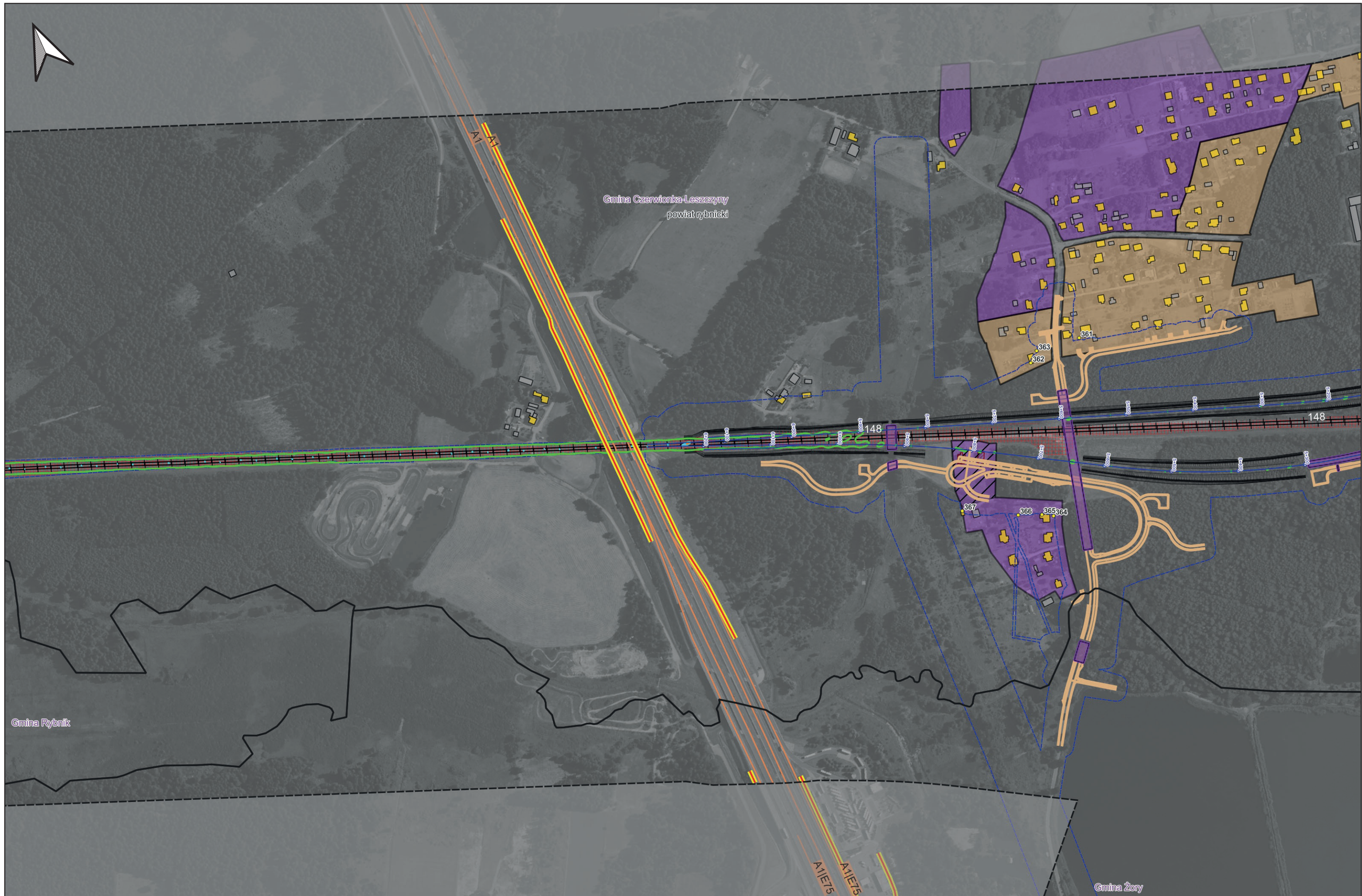

Zamawiający: Centralny Port Komunikacyjny Sp z o.o.
Al. Jerozolimskie 142B,
02-305 Warszawa, Polska

Wykonawca: Dohwa Engineering Co., Ltd.
(Lider)
(Daechi-dong) 438 Samseong-ro,
Gangnam-gu, Seoul 06178,
Republika Korei



KOREA NATIONAL RAILWAY
(Partner)
242 Jungang-ro, Dong-gu,
Daejeon 34618,
Republika Korei

Inwestycja:

Projekt pn. „Utworzenie nowego połączenia transgranicznego na odcinku Katowice - Olsztyn”
sieci kompleksowej TEN-T (Ekap II) jest dofinansowany przez Unię Europejską z Instrumentu „JustaCz Europe”

Tytuł:
Załącznik nr Z9A
Mapa zasięgu hałasu w roku 2035. Bez zabezpieczeń
akustycznych.
Wariant W72

Arkusz: 23 / 48
Skala: 1:5000
Data: 12.2025
Format wydruku: A3



Gmina Czerwonka-Leszczyń

powiat rybnicki

powiat Rybnik

Gmina Rybnik

Gmina Żory

Zamawiający: Centralny Port
Komunikacyjny Sp z o.o.
Al. Jerozolimskie 142B,
02-305 Warszawa, Polska



Wykonawca: Dohwa Engineering Co., Ltd.
(Lider)
DOHWA
ENGINEERING
(Daechi-dong) 438 Samseong-ro,
Gangnam-gu, Seoul 06178,
Republika Korei



KOREA NATIONAL RAILWAY
(Partner)
242 Jungang-ro, Dong-gu,
Daejeon 34618,
Republika Korei

Inwestycja:



Projekt pn. „Utworzenie nowego połączenia transgranicznego na odcinku Katowice - Olsztyn” sieci kompleksowej TEN-T (Etap II) jest dofinansowany przez Unię Europejską z Instrumentu „Łącząc Europę”

Tytuł:
Załącznik nr Z9A
Mapa zasięgu hałasu w roku 2035. Bez zabezpieczeń
akustycznych.
Wariant W72

Arkusz: 24 / 48
Skala: 1:5000
Data: 12.2025
Format wydruku: A3

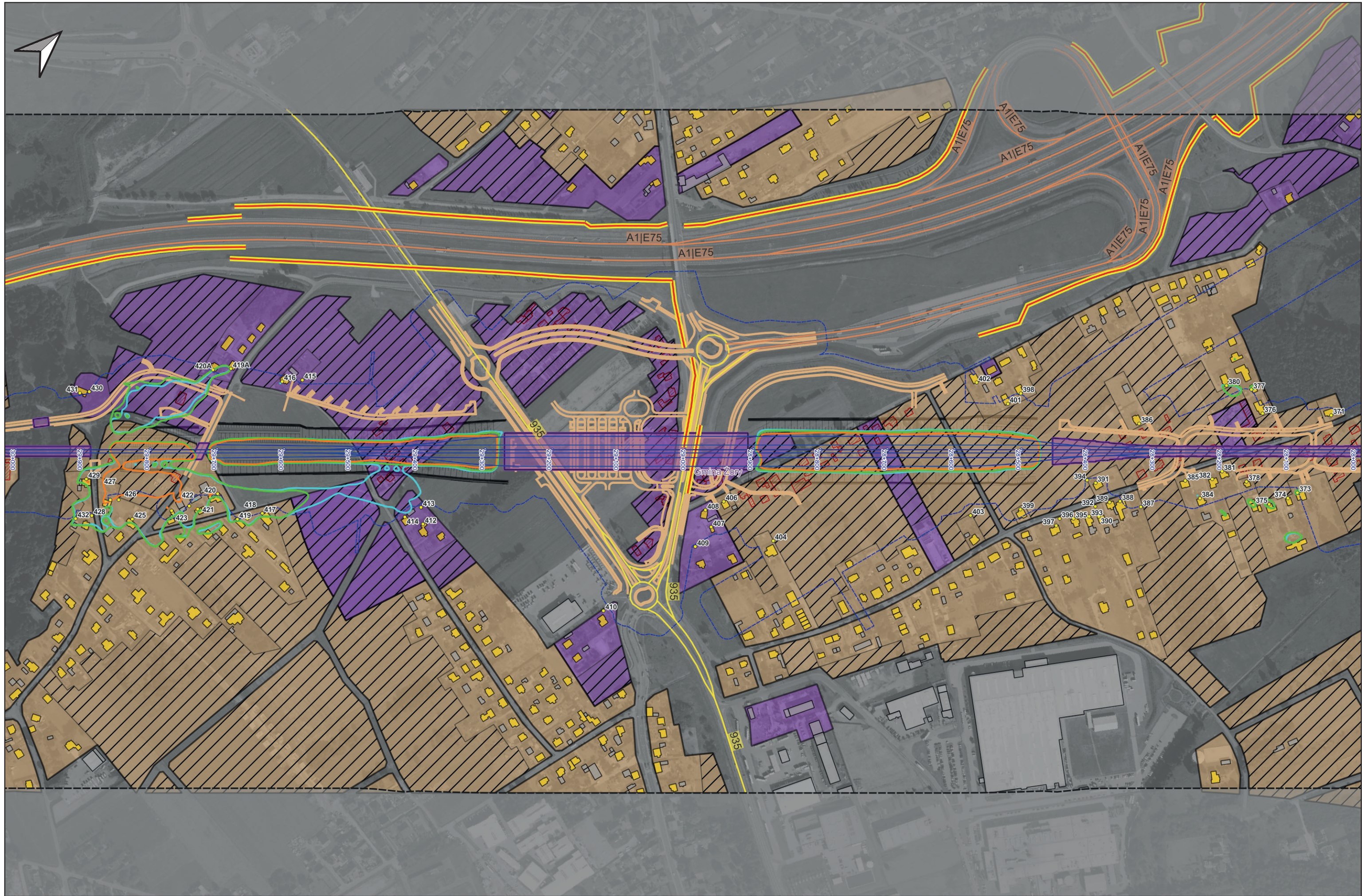

Zamawiający: Centralny Port Komunikacyjny Sp z o.o.
Al. Jerozolimskie 142B,
02-305 Warszawa, Polska

Wykonawca: Dohwa Engineering Co., Ltd.
(Lider)
(Daechi-dong) 438 Samseong-ro,
Gangnam-gu, Seoul 06178,
Republika Korei



KOREA NATIONAL RAILWAY
(Partner)
242 Jungang-ro, Dong-gu,
Daejeon 34618,
Republika Korei

Inwestycja:



Projekt pn. „Utworzenie nowego połączenia transgranicznego na odcinku Katowice – Olsztyn” jest dofinansowany przez Unię Europejską z Instrumentu „Łącząc Europę”

Tytuł:
Załącznik nr Z9A
Mapa zasięgu hałasu w roku 2035. Bez zabezpieczeń
akustycznych.
Wariant W72

Arkusz: 25 / 48
Skala: 1:5000
Data: 12.2025
Format wydruku: A3

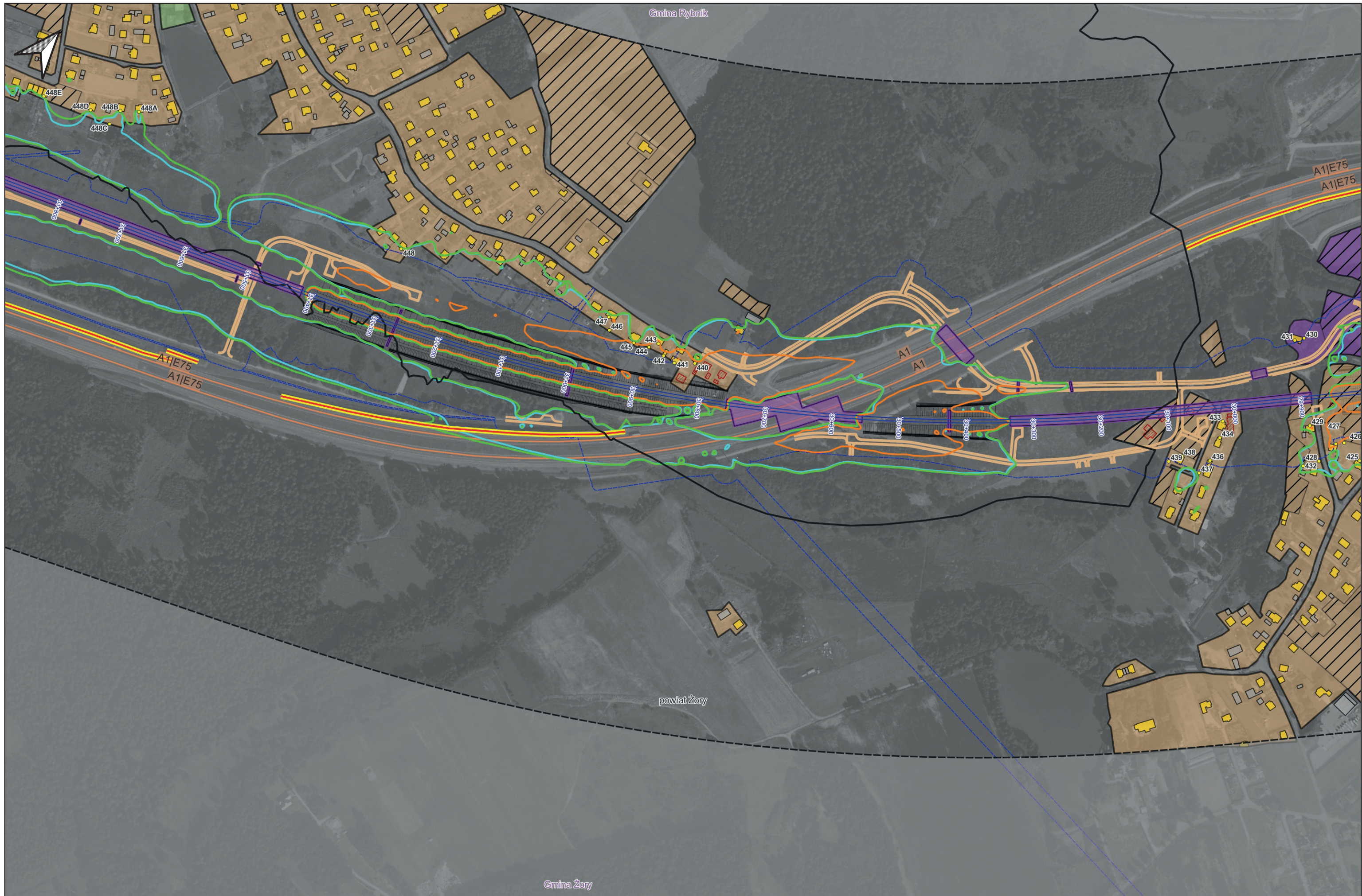

Zamawiający: Centralny Port Komunikacyjny Sp z o.o.
 Al. Jerozolimskie 142B,
 02-305 Warszawa, Polska

Wykonawca: Dohwa Engineering Co., Ltd.
 (Lider)
 (Daechi-dong) 438 Samseong-ro,
 Gangnam-gu, Seoul 06178,
 Republika Korei



KOREA NATIONAL RAILWAY
 (Partner)
 242 Jungang-ro, Dong-gu,
 Daejeon 34618,
 Republika Korei

Inwestycja:



Tytuł:
 Załącznik nr Z9A
 Mapa zasięgu hałasu w roku 2035. Bez zabezpieczeń
 akustycznych.
 Wariant W72

Arkusz: 26 / 48
 Skala: 1:5000
 Data: 12.2025
 Format wydruku: A3

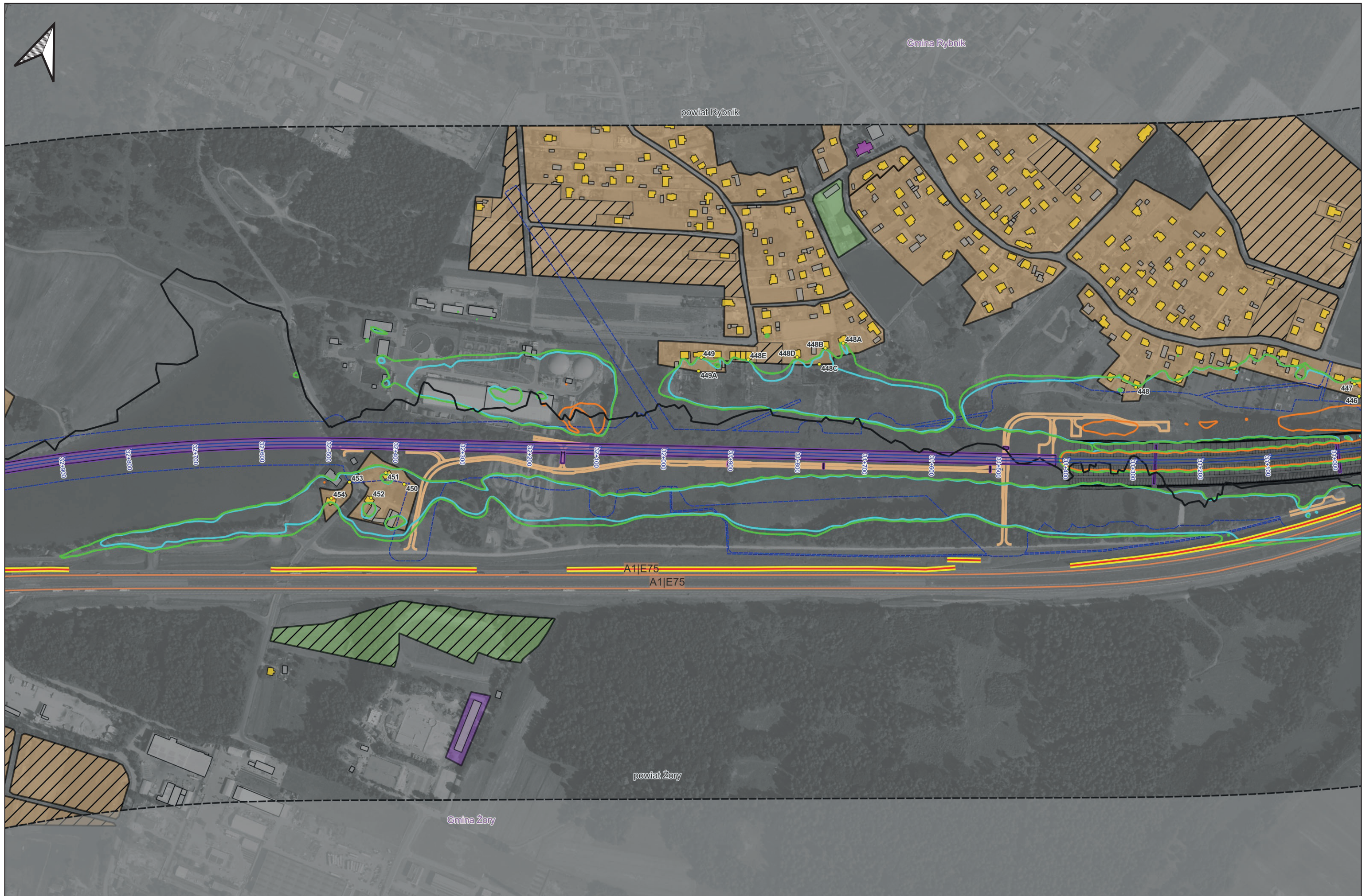

Zamawiający: Centralny Port Komunikacyjny Sp z o.o.
Al. Jerozolimskie 142B,
02-305 Warszawa, Polska

Wykonawca: Dohwa Engineering Co., Ltd.
(Lider)
(Daechi-dong) 438 Samseong-ro,
Gangnam-gu, Seoul 06178,
Republika Korei



KOREA NATIONAL RAILWAY
(Partner)
242 Jungang-ro, Dong-gu,
Daejeon 34618,
Republika Korei

Inwestycja:



Projekt pn. „Utworzenie nowego połączenia transgranicznego na odcinku Katowice - Olsztyn” sieci kompleksowej TEN-T (Ekap II) jest dofinansowany przez Unię Europejską z Instrumentu „Justa Europa”

Tytuł:
Załącznik nr Z9A
Mapa zasięgu hałasu w roku 2035. Bez zabezpieczeń
akustycznych.
Wariant W72

Arkusz: 27 / 48
Skala: 1:5000
Data: 12.2025
Format wydruku: A3



Zamawiający: Centralny Port Komunikacyjny Sp z o.o.
 Al. Jerozolimskie 142B,
 02-305 Warszawa, Polska

Wykonawca: Dohwa Engineering Co., Ltd.
 (Lider)
 (Daechi-dong) 438 Samseong-ro,
 Gangnam-gu, Seoul 06178,
 Republika Korei



KOREA NATIONAL RAILWAY
 (Partner)
 242 Jungang-ro, Dong-gu,
 Daejeon 34618,
 Republika Korei

Inwestycja:



Tytuł:
 Załącznik nr Z9A
 Mapa zasięgu hałasu w roku 2035. Bez zabezpieczeń
 akustycznych.
 Wariant W72

Arkuszy: 28 / 48
 Skala: 1:5000
 Data: 12.2025
 Format wydruku: A3

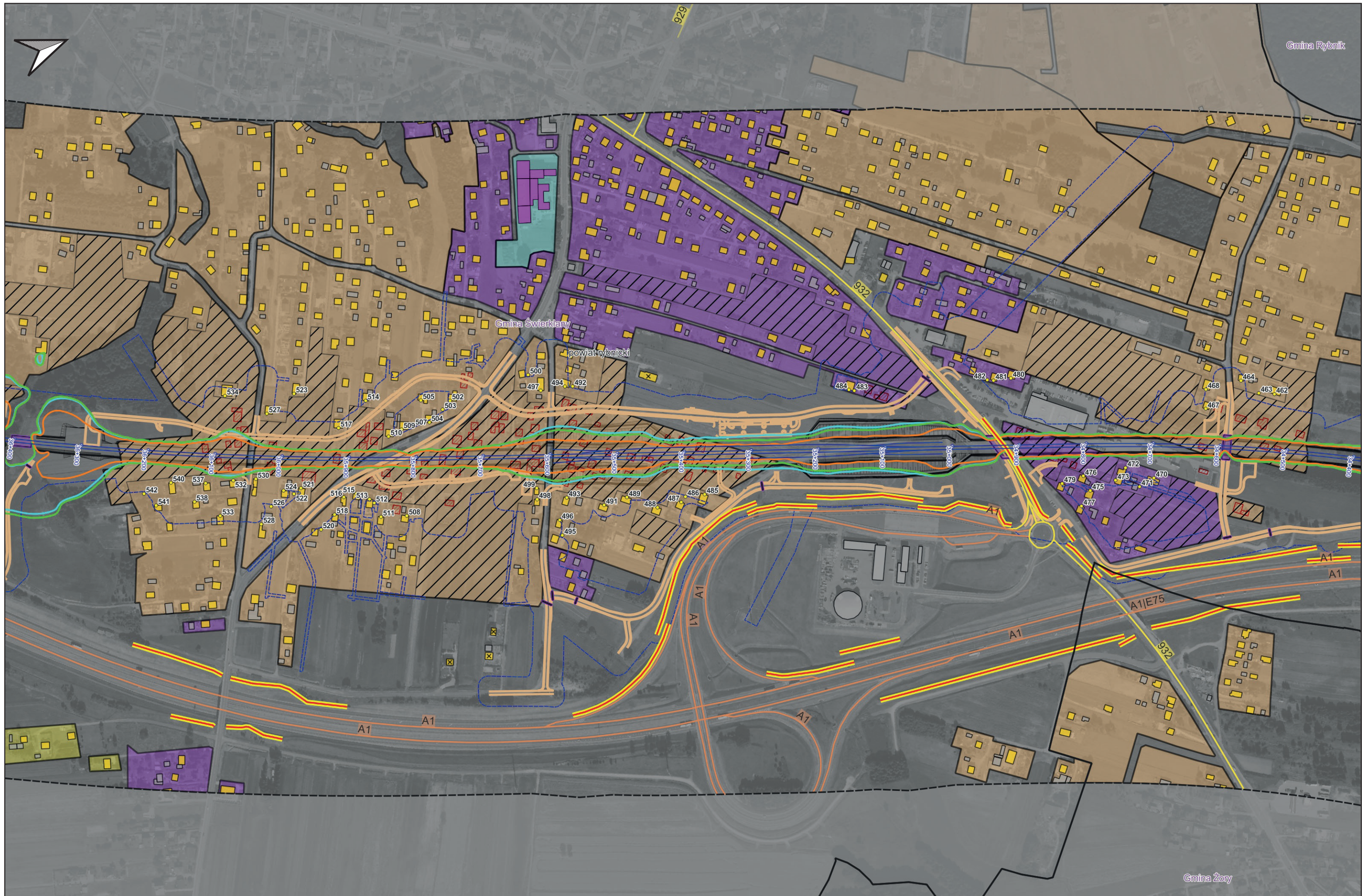

Zamawiający: Centralny Port Komunikacyjny Sp z o.o.
Al. Jerozolimskie 142B,
02-305 Warszawa, Polska

Wykonawca: Dohwa Engineering Co., Ltd.
(Lider)
(Daechi-dong) 438 Samseong-ro,
Gangnam-gu, Seoul 06178,
Republika Korei

KOREA NATIONAL RAILWAY
(Partner)
242 Jungang-ro, Dong-gu,
Daejeon 34618,
Republika Korei

Inwestycja:

Projekt pn. „Utworzenie nowego połączenia transgranicznego na odcinku Katowice - Olsztyn”
sieci kompleksowej TEN-T (Etap IV) jest dofinansowany przez Unię Europejską z Instrumentu „Justa Europa”

Tytuł:
Załącznik nr Z9A
Mapa zasięgu hałasu w roku 2035. Bez zabezpieczeń
akustycznych.
Wariant W72

Arkusz: 29 / 48
Skala: 1:5000
Data: 12.2025
Format wydruku: A3

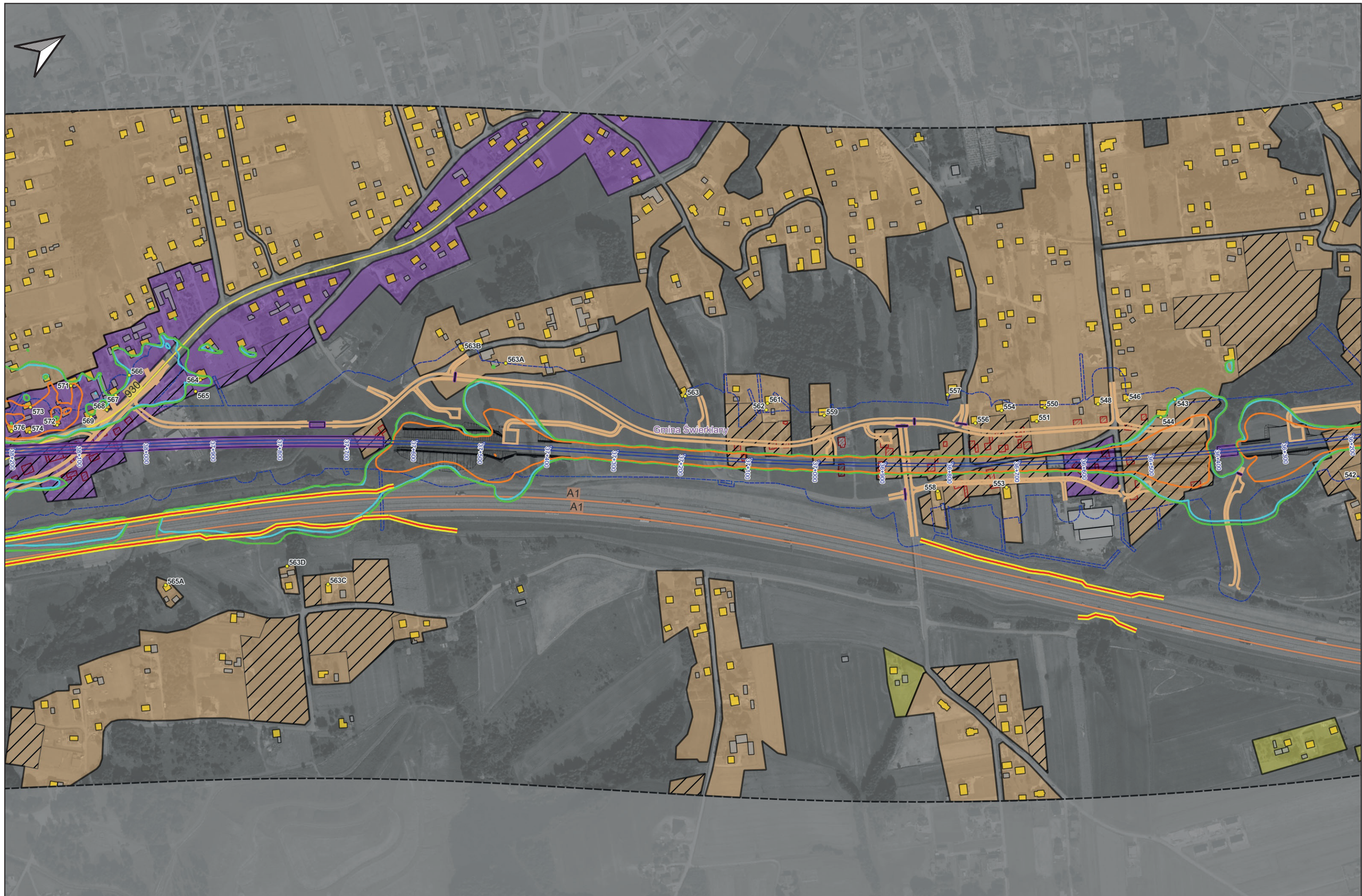

Zamawiający: Centralny Port Komunikacyjny Sp z o.o.
Al. Jerozolimskie 142B,
02-305 Warszawa, Polska

Wykonawca: Dohwa Engineering Co., Ltd.
(Lider)
(Daechi-dong) 438 Samseong-ro,
Gangnam-gu, Seoul 06178,
Republika Korei



KOREA NATIONAL RAILWAY
(Partner)
242 Jungang-ro, Dong-gu,
Daejeon 34618,
Republika Korei

Inwestycja:



Projekt pn. „Utworzenie nowego połączenia transgranicznego na odcinku Katowice – Olsztyn” sieci kompleksowej TEN-T (Ekap II) jest dofinansowany przez Unię Europejską z Instrumentu „Łącząc Europę”

Tytuł:
Załącznik nr Z9A
Mapa zasięgu hałasu w roku 2035. Bez zabezpieczeń
akustycznych.
Wariant W72

Arkusz: 30 / 48
Skala: 1:5000
Data: 12.2025
Format wydruku: A3



Zamawiający: Centralny Port Komunikacyjny Sp z o.o.
 Al. Jerozolimskie 142B,
 02-305 Warszawa, Polska

Wykonawca: Dohwa Engineering Co., Ltd.
 (Lider)
 (Daechi-dong) 438 Samseong-ro,
 Gangnam-gu, Seoul 06178,
 Republika Korei

KOREA NATIONAL RAILWAY
 (Partner)
 242 Jungang-ro, Dong-gu,
 Daejeon 34618,
 Republika Korei

Inwestycja:





Projekt pn. „Utworzenie nowego połączenia transgranicznego na odcinku Katowice – Olsztyn” sieci kolejowej TEN-T (Ekap II) jest dofinansowany przez Unię Europejską z Instrumentu „Łącząc Europę”

Tytuł:
 Załącznik nr Z9A
 Mapa zasięgu hałasu w roku 2035. Bez zabezpieczeń
 akustycznych.
 Wariant W72

Arkusz: 31 / 48
 Skala: 1:5000
 Data: 12.2025
 Format wydruku: A3



Zamawiający: Centralny Port Komunikacyjny Sp z o.o.
Al. Jerozolimskie 142B,
02-305 Warszawa, Polska

Wykonawca: Dohwa Engineering Co., Ltd.
(Lider)
(Daechi-dong) 438 Samseong-ro,
Gangnam-gu, Seoul 06178,
Republika Korei



KOREA NATIONAL RAILWAY
(Partner)
242 Jungang-ro, Dong-gu,
Daejeon 34618,
Republika Korei

Inwestycja:

Projekt pn. „Utworzenie nowego połączenia transgranicznego na odcinku Katowice – Olsztyn”
sieci kompleksowej TEN-T (Etap IV) jest dofinansowany przez Unię Europejską z Instrumentu „Łącząc Europę”

Tytuł:
Załącznik nr Z9A
Mapa zasięgu hałasu w roku 2035. Bez zabezpieczeń
akustycznych.
Wariant W72

Arkusz: 32 / 48
Skala: 1:5000
Data: 12.2025
Format wydruku: A3



Zamawiający: Centralny Port Komunikacyjny Sp z o.o.
Al. Jerozolimskie 142B,
02-305 Warszawa, Polska

Wykonawca: Dohwa Engineering Co., Ltd.
(Lider)
(Daechi-dong) 438 Samseong-ro,
Gangnam-gu, Seoul 06178,
Republika Korei



KOREA NATIONAL RAILWAY
(Partner)
242 Jungang-ro, Dong-gu,
Daejeon 34618,
Republika Korei

Inwestycja:



Projekt pn. „Utworzenie nowego połączenia transgranicznego na odcinku Katowice - Olsztyn” sieci kolejowej TEN-T (Ekap II) jest dofinansowany przez Unię Europejską z Instrumentu „Łącząc Europę”

Tytuł:
Załącznik nr Z9A
Mapa zasięgu hałasu w roku 2035. Bez zabezpieczeń
akustycznych.
Wariant W72

Arkusz: 33 / 48
Skala: 1:5000
Data: 12.2025
Format wydruku: A3



Zamawiający: Centralny Port Komunikacyjny Sp z o.o.
Al. Jerozolimskie 142B,
02-305 Warszawa, Polska

Wykonawca: Dohwa Engineering Co., Ltd.
(Lider)
DOHWA ENGINEERING
(Daechi-dong) 438 Samseong-ro,
Gangnam-gu, Seoul 06178,
Republika Korei

KOREA NATIONAL RAILWAY
(Partner)
KOR
KOREA NATIONAL RAILWAY
242 Jungang-ro, Dong-gu,
Daejeon 34618,
Republika Korei

Inwestycja:   Rzeczpospolita Polska  Dofinansowane przez Unię Europejską

Tytuł: Załącznik nr Z9A
Mapa zasięgu hałasu w roku 2035. Bez zabezpieczeń akustycznych.
Wariant W72

Arkusz: 34 / 48
Skala: 1:5000
Data: 12.2025
Format wydruku: A3

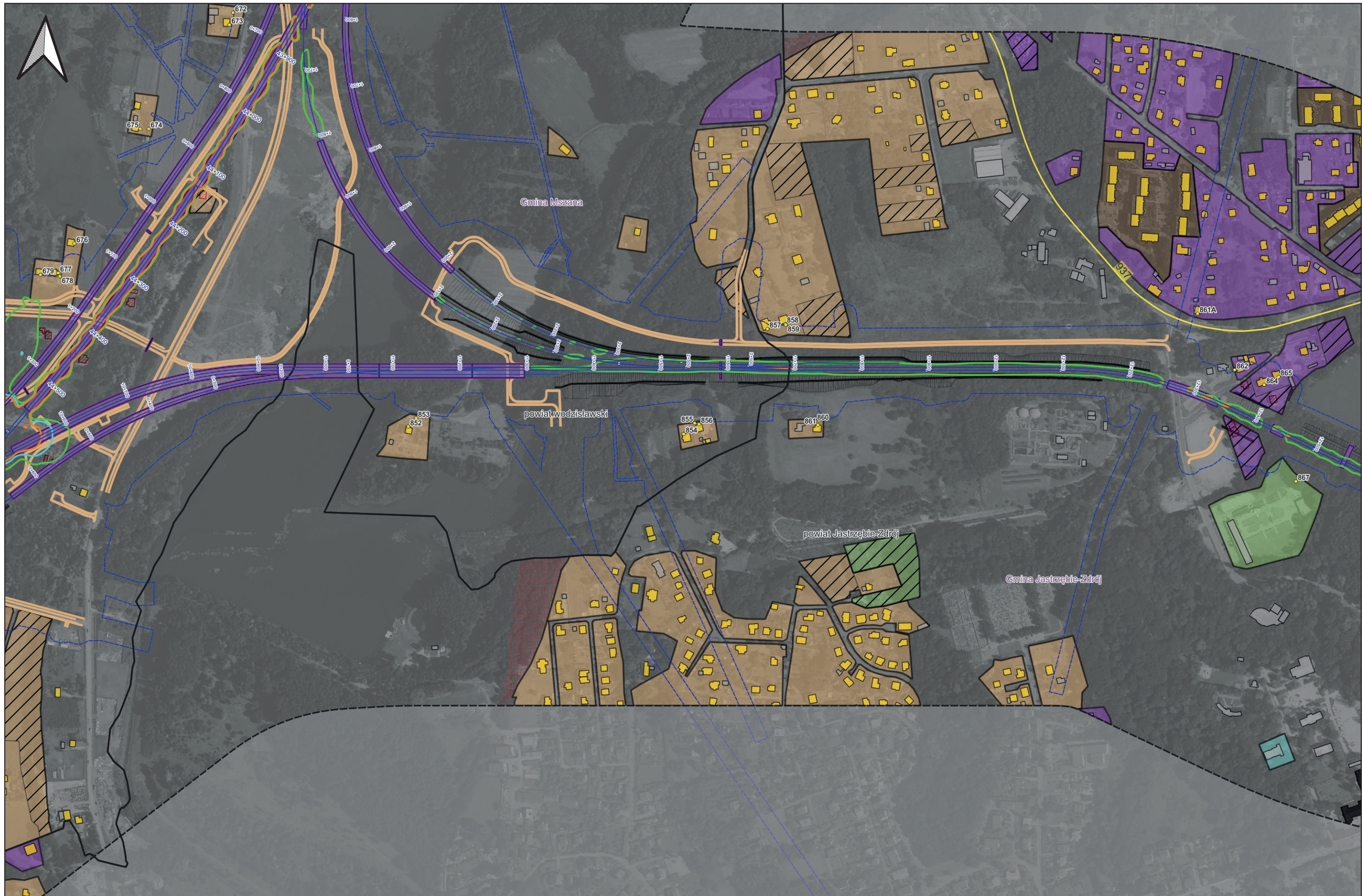

Zamawiający: Centralny Port Komunikacyjny Sp z o.o.
Al. Jerozolimskie 142B,
02-305 Warszawa, Polska

Wykonawca: Dohwa Engineering Co., Ltd.
(Lider)
(Daechi-dong) 438 Samseong-ro,
Gangnam-gu, Seoul 06178,
Republika Korei



KOREA NATIONAL RAILWAY
(Partner)
242 Jungang-ro, Dong-gu,
Daejeon 34618,
Republika Korei

Inwestycja:



Projekt pn. „Utworzenie nowego połączenia transgranicznego na odcinku Katowice - Olsztyn” sieci kompleksowej TEN-T (Etap IV) jest dofinansowany przez Unię Europejską z Instrumentu „JustaCz Europe”

Tytuł:
Załącznik nr Z9A
Mapa zasięgu hałas w roku 2035. Bez zabezpieczeń
akustycznych.
Wariant W72

Arkusz: 35 / 48
Skala: 1:5000
Data: 12.2025
Format wydruku: A3



Zamawiający: Centralny Port Komunikacyjny Sp z o.o.
Al. Jerozolimskie 142B,
02-305 Warszawa, Polska

Wykonawca: Dohwa Engineering Co., Ltd.
(Lider)
(Daechi-dong) 438 Samseong-ro,
Gangnam-gu, Seoul 06178,
Republika Korei



KOREA NATIONAL RAILWAY
(Partner)
242 Jungang-ro, Dong-gu,
Daejeon 34618,
Republika Korei

Inwestycja:

Projekt pn. „Utworzenie nowego połączenia transgranicznego na odcinku Katowice - Opatów” sieci kompleksowej TEN-T (Ekap II) jest dofinansowany przez Unię Europejską z Instrumentu „Łącząc Europę”

Tytuł:
Załącznik nr Z9A
Mapa zasięgu hałasu w roku 2035. Bez zabezpieczeń
akustycznych.
Wariant W72

Arkusz: 36 / 48
Skala: 1:5000
Data: 12.2025
Format wydruku: A3

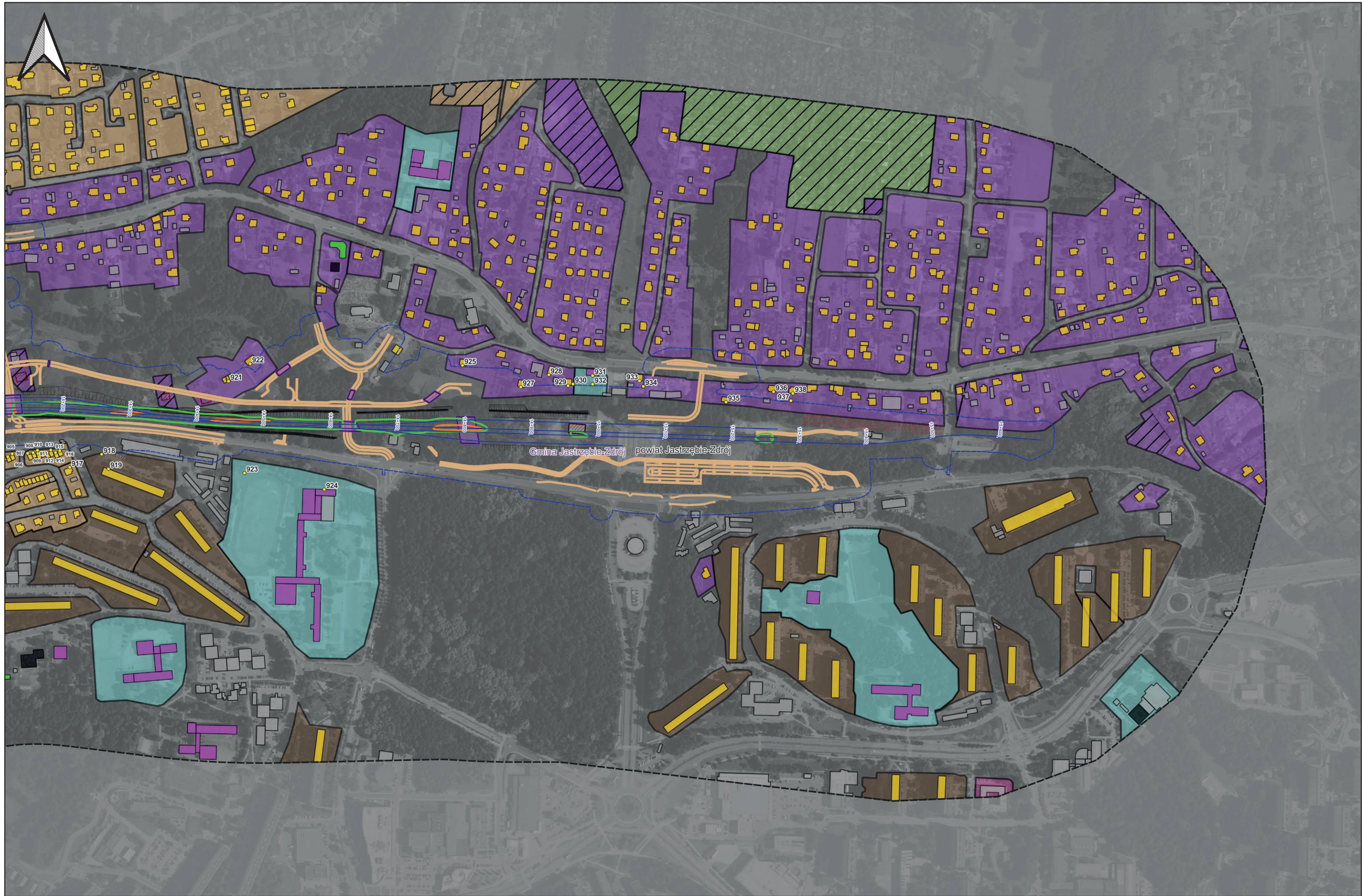

Zamawiający: Centralny Port Komunikacyjny Sp z o.o.
Al. Jerozolimskie 142B,
02-305 Warszawa, Polska

Wykonawca: Dohwa Engineering Co., Ltd.
(Lider)
(Daechi-dong) 438 Samseong-ro,
Gangnam-gu, Seoul 06178,
Republika Korei



KOREA NATIONAL RAILWAY
(Partner)
242 Jungang-ro, Dong-gu,
Daejeon 34618,
Republika Korei

Inwestycja:

Projekt pn. „Utworzenie nowego połączenia transgranicznego na odcinku Katowice – Olsztyn” sieci kolejowej TEN-T (Ekap II) jest dofinansowany przez Unię Europejską z Instrumentu „JustaC Europe”

Tytuł:
Załącznik nr Z9A
Mapa zasięgu hałasu w roku 2035. Bez zabezpieczeń
akustycznych.
Wariant W72

Arkusz: 37 / 48
Skala: 1:5000
Data: 12.2025
Format wydruku: A3



Zamawiający: Centralny Port Komunikacyjny Sp z o.o.
Al. Jerozolimskie 142B,
02-305 Warszawa, Polska

Wykonawca: Dohwa Engineering Co., Ltd.
(Lider)
(Daechi-dong) 438 Samseong-ro,
Gangnam-gu, Seoul 06178,
Republika Korei



KOREA NATIONAL RAILWAY
(Partner)
242 Jungang-ro, Dong-gu,
Daejeon 34618,
Republika Korei

Inwestycja:



Projekt pn. „Utworzenie nowego połączenia transgranicznego na odcinku Katowice - Opatów” sieci kolejowej TEN-T (Ekap II) jest dofinansowany przez Unię Europejską z Instrumentu „Justa Europa”

Tytuł:
Załącznik nr Z9A
Mapa zasięgu hałasu w roku 2035. Bez zabezpieczeń
akustycznych.
Wariant W72

Arkuszy: 38 / 48
Skala: 1:5000
Data: 12.2025
Format wydruku: A3

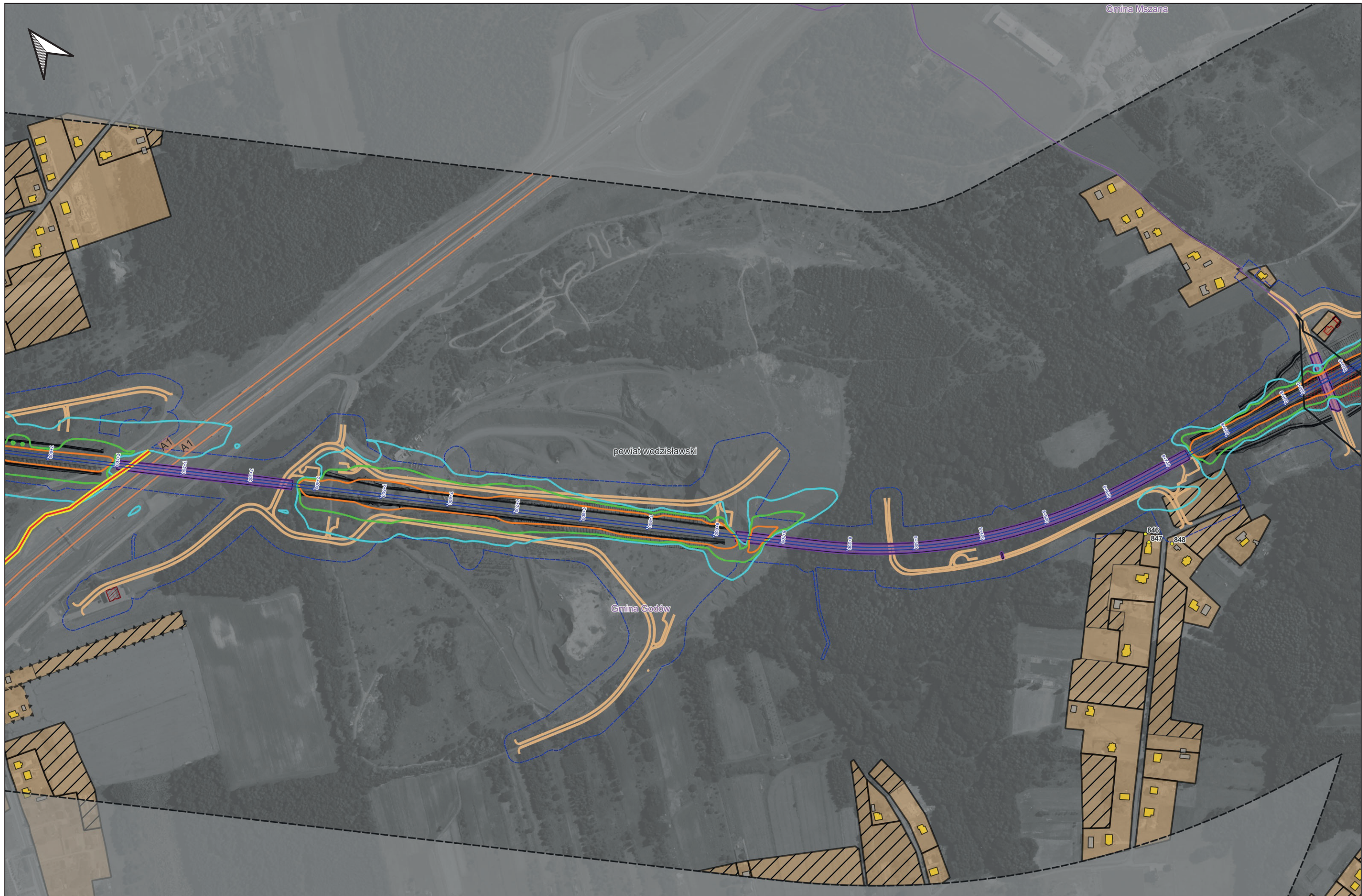

Zamawiający: Centralny Port Komunikacyjny Sp z o.o.
Al. Jerozolimskie 142B,
02-305 Warszawa, Polska

Wykonawca: Dohwa Engineering Co., Ltd.
(Lider)
DOHWA ENGINEERING
(Daechi-dong) 438 Samseong-ro,
Gangnam-gu, Seoul 06178,
Republika Korei

KOREA NATIONAL RAILWAY
(Partner)
KTR KOREA NATIONAL RAILWAY
242 Jungang-ro, Dong-gu,
Daejeon 34618,
Republika Korei

Inwestycja: 
Projekt pn. „Utworzenie nowego połączenia transgranicznego na odcinku Katowice - Olsztyn” sieci kompleksowej TEN-T (Etap II) jest dofinansowany przez Unię Europejską z Instrumentu „Justa Europa”

Tytuł: Załącznik nr Z9A
Mapa zasięgu hałasu w roku 2035. Bez zabezpieczeń akustycznych.
Wariant W72

Arkusz: 39 / 48
Skala: 1:5000
Data: 12.2025
Format wydruku: A3

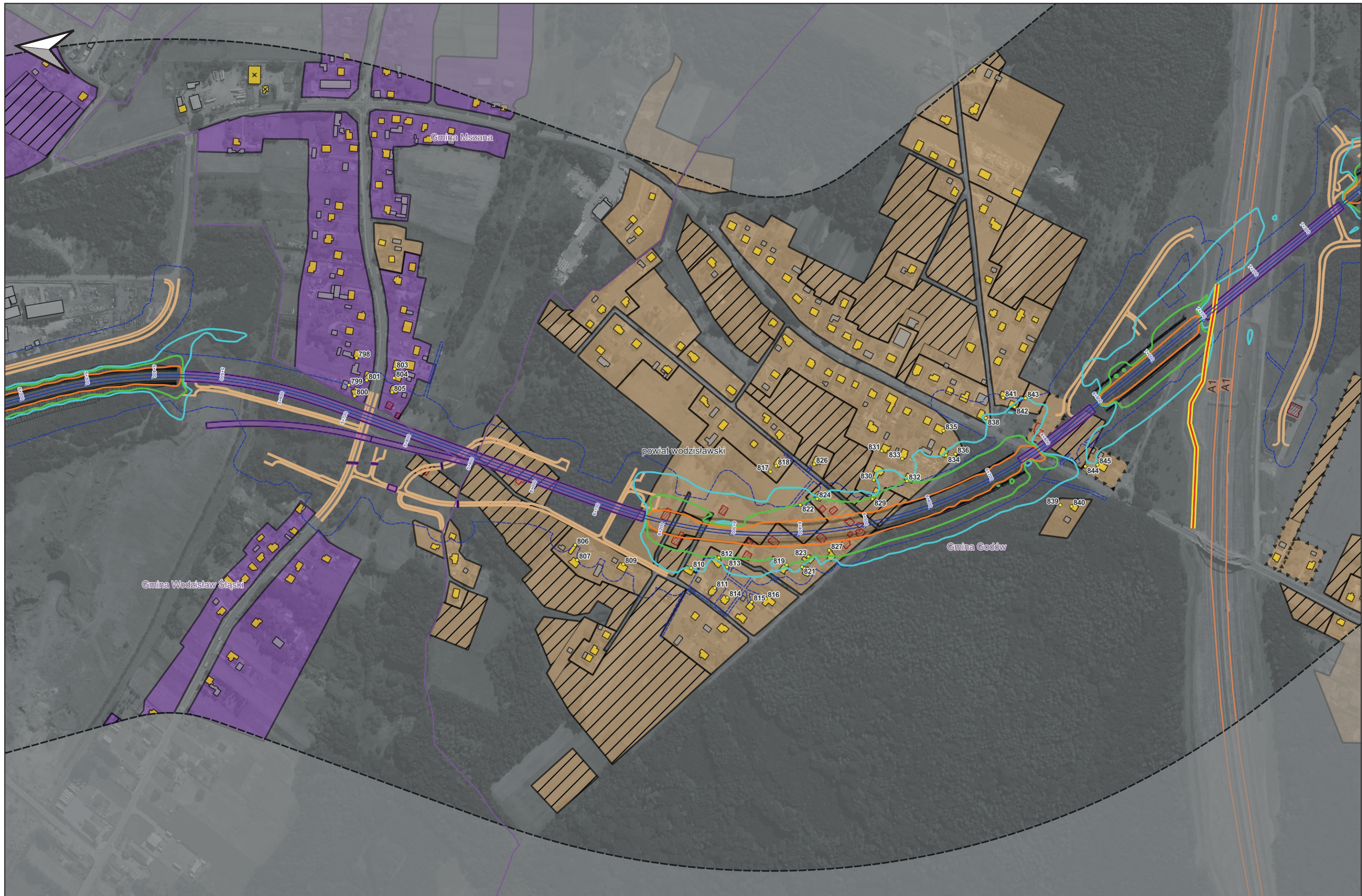

Zamawiający: Centralny Port Komunikacyjny Sp z o.o.
 Al. Jerozolimskie 142B,
 02-305 Warszawa, Polska

Wykonawca: Dohwa Engineering Co., Ltd.
 (Lider)
 (Daechi-dong) 438 Samseong-ro,
 Gangnam-gu, Seoul 06178,
 Republika Korei



KOREA NATIONAL RAILWAY
 (Partner)
 242 Jungang-ro, Dong-gu,
 Daejeon 34618,
 Republika Korei

Inwestycja:



Projekt pn. „Utworzenie nowego połączenia transgranicznego na odcinku Katowice – Olsztyn” sieci kompleksowej TEN-T (Ekap II) jest dofinansowany przez Unię Europejską z Instrumentu „Justa Europa”

Tytuł:
 Załącznik nr Z9A
 Mapa zasięgu hałasu w roku 2035. Bez zabezpieczeń
 akustycznych.
 Wariant W72

Arkusz: 40 / 48
 Skala: 1:5000
 Data: 12.2025
 Format wydruku: A3

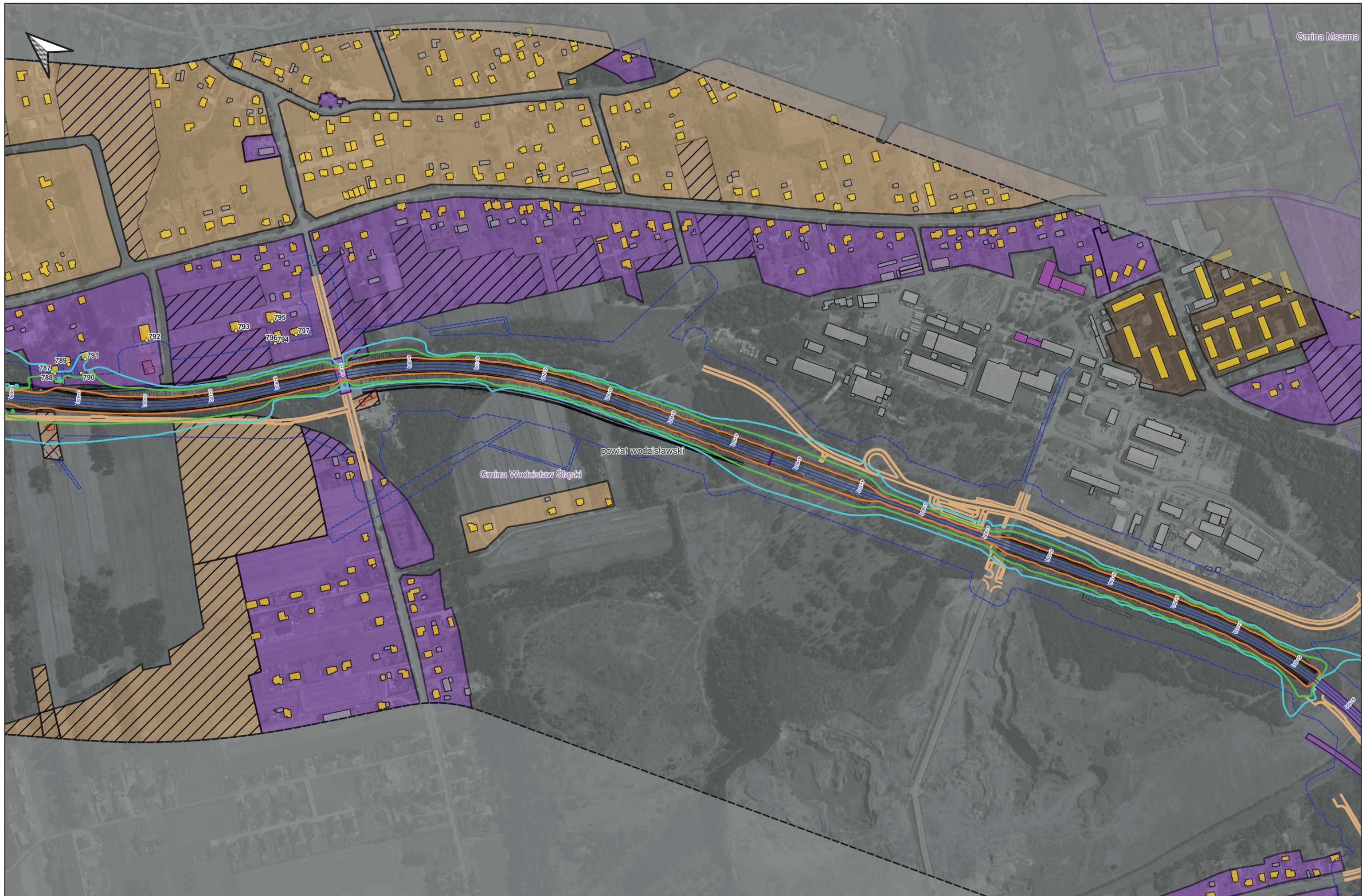

Zamawiający: Centralny Port Komunikacyjny Sp z o.o.
Al. Jerozolimskie 142B,
02-305 Warszawa, Polska

Wykonawca: Dohwa Engineering Co., Ltd.
(Lider)
(Daechi-dong) 438 Samseong-ro,
Gangnam-gu, Seoul 06178,
Republika Korei



KOREA NATIONAL RAILWAY
(Partner)
242 Jungang-ro, Dong-gu,
Daejeon 34618,
Republika Korei

Inwestycja:



Projekt pn. „Utworzenie nowego połączenia transgranicznego na odcinku Katowice – Olsztyn” sieci kolejowej TEN-T (Etap II) jest dofinansowany przez Unię Europejską z Instrumentu „Łącząc Europę”

Tytuł:
Załącznik nr Z9A
Mapa zasięgu hałasu w roku 2035. Bez zabezpieczeń
akustycznych.
Wariant W72

Arkusz: 41 / 48
Skala: 1:5000
Data: 12.2025
Format wydruku: A3

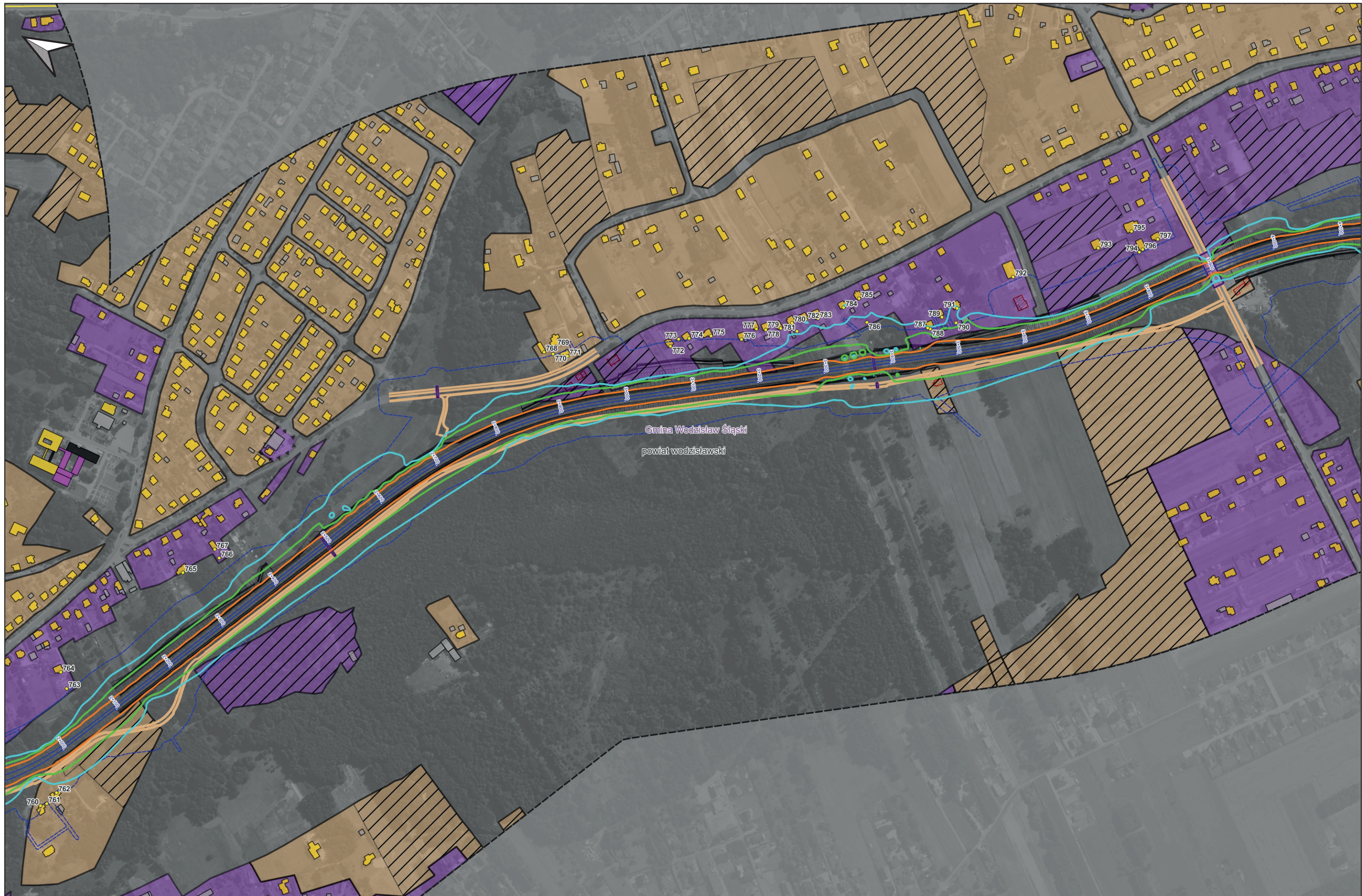

Zamawiający: Centralny Port Komunikacyjny Sp z o.o.
Al. Jerozolimskie 142B,
02-305 Warszawa, Polska

Wykonawca: Dohwa Engineering Co., Ltd.
(Lider)
DOHWA ENGINEERING
(Daechi-dong) 438 Samseong-ro,
Gangnam-gu, Seoul 06178,
Republika Korei



KOREA NATIONAL RAILWAY
(Partner)
242 Jungang-ro, Dong-gu,
Daejeon 34618,
Republika Korei

Inwestycja:



Projekt pn. „Utworzenie nowego połączenia transgranicznego na odcinku Katowice – Olsztyn” sieci kolejowej TEN-T (Etap II) jest dofinansowany przez Unię Europejską z Instrumentu „Justa Europa”

Tytuł:
Załącznik nr Z9A
Mapa zasięgu hałasu w roku 2035. Bez zabezpieczeń
akustycznych.
Wariant W72

Arkuszy: 42 / 48
Skala: 1:5000
Data: 12.2025
Format wydruku: A3



Zamawiający: Centralny Port Komunikacyjny Sp z o.o.
Al. Jerozolimskie 142B,
02-305 Warszawa, Polska

Wykonawca: Dohwa Engineering Co., Ltd.
(Lider)
(Daechi-dong) 438 Samseong-ro,
Gangnam-gu, Seoul 06178,
Republika Korei

KOREA NATIONAL RAILWAY
(Partner)
242 Jungang-ro, Dong-gu,
Daejeon 34618,
Republika Korei

Inwestycja:

Projekt pn. „Utworzenie nowego połączenia transgranicznego na odcinku Katowice - Opatów” sieci kolejowej TEN-T (Ekap II) jest dofinansowany przez Unię Europejską z Instrumentu „Justa Europa”

Tytuł:
Załącznik nr Z9A
Mapa zasięgu hałasu w roku 2035. Bez zabezpieczeń akustycznych.
Wariant W72

Arkusz: 43 / 48
Skala: 1:5000
Data: 12.2025
Format wydruku: A3

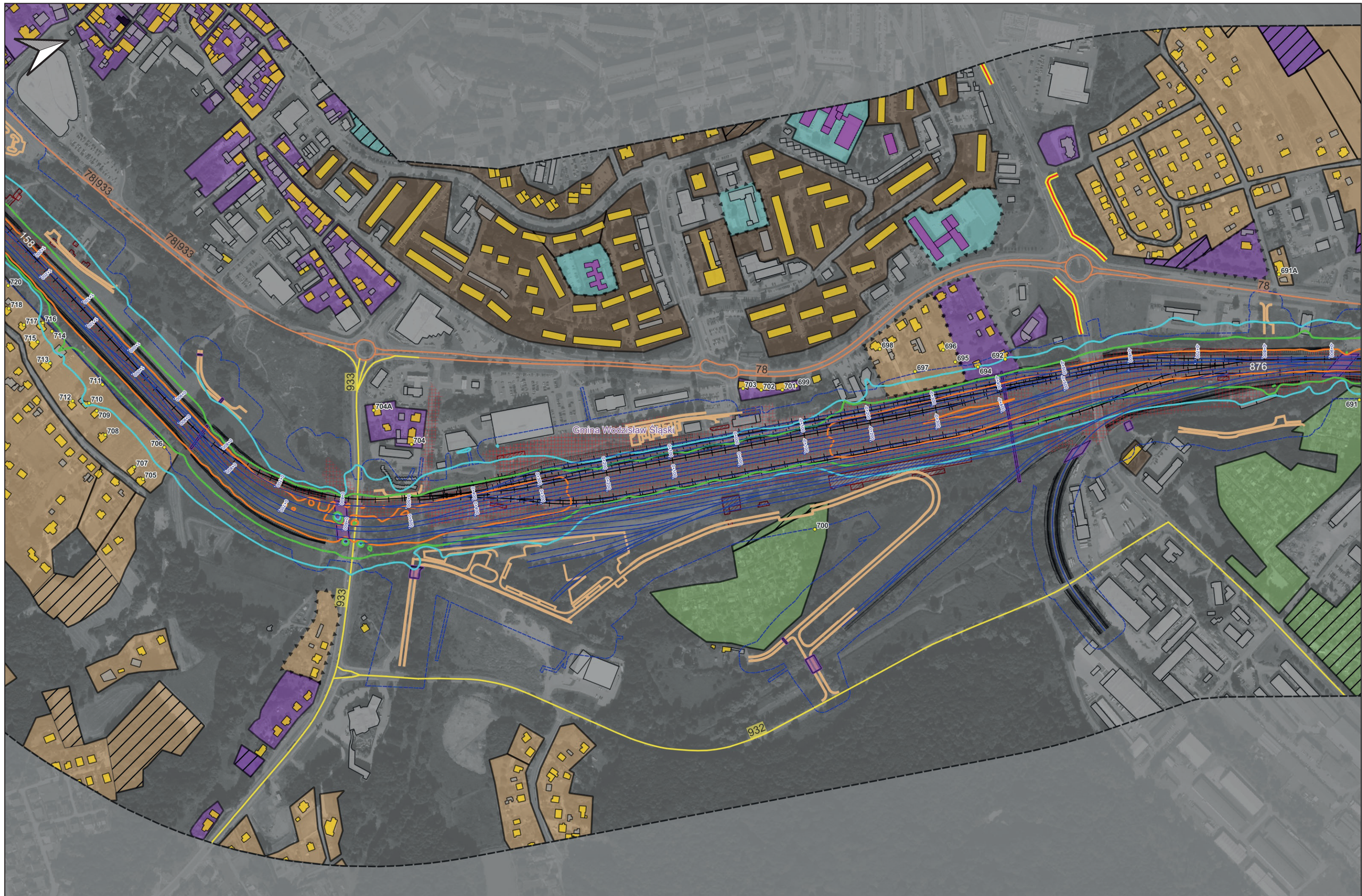

Zamawiający: Centralny Port Komunikacyjny Sp z o.o.
Al. Jerozolimskie 142B,
02-305 Warszawa, Polska

Wykonawca: Dohwa Engineering Co., Ltd.
(Lider)
(Daechi-dong) 438 Samseong-ro,
Gangnam-gu, Seoul 06178,
Republika Korei



KOREA NATIONAL RAILWAY
(Partner)
242 Jungang-ro, Dong-gu,
Daejeon 34618,
Republika Korei

Inwestycja:



Tytuł:
Załącznik nr Z9A
Mapa zasięgu hałasu w roku 2035. Bez zabezpieczeń
akustycznych.
Wariant W72

Arkusz: 44 / 48
Skala: 1:5000
Data: 12.2025
Format wydruku: A3

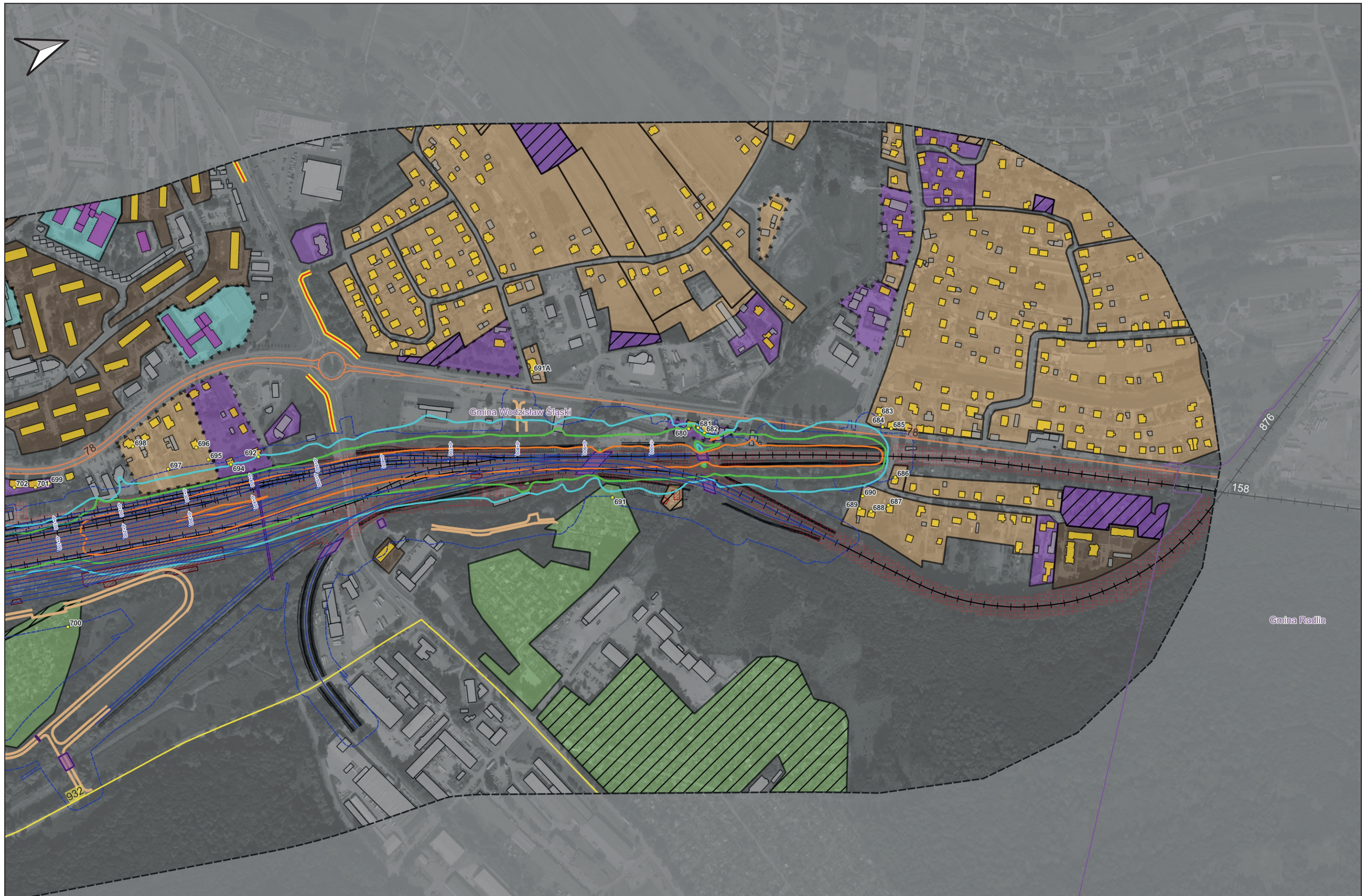

Zamawiający: Centralny Port Komunikacyjny Sp z o.o.
Al. Jerozolimskie 142B,
02-305 Warszawa, Polska

Wykonawca: Dohwa Engineering Co., Ltd.
(Lider)
(Daechi-dong) 438 Samseong-ro,
Gangnam-gu, Seoul 06178,
Republika Korei



KOREA NATIONAL RAILWAY
(Partner)
242 Jungang-ro, Dong-gu,
Daejeon 34618,
Republika Korei

Inwestycja:



Projekt pn. „Utworzenie nowego połączenia transgranicznego na odcinku Katowice - Opatów” sieci kolejowej TEN-T (Etap II) jest dofinansowany przez Unię Europejską z Instrumentu „JustaC Europe”

Tytuł:
Załącznik nr Z9A
Mapa zasięgu hałasu w roku 2035. Bez zabezpieczeń
akustycznych.
Wariant W72

Arkusz: 45 / 48
Skala: 1:5000
Data: 12.2025
Format wydruku: A3

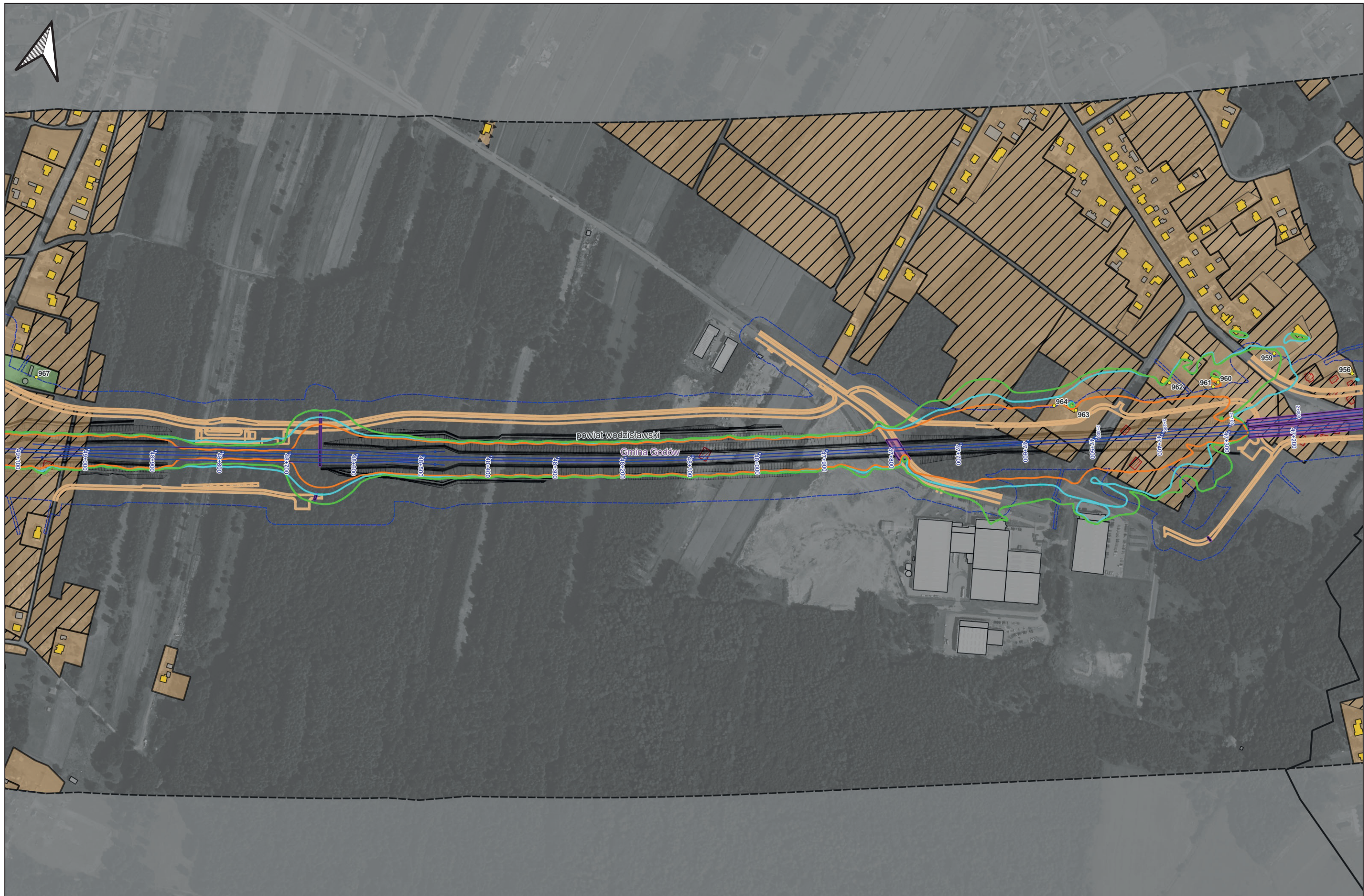

Zamawiający: Centralny Port Komunikacyjny Sp z o.o.
Al. Jerozolimskie 142B,
02-305 Warszawa, Polska

Wykonawca: Dohwa Engineering Co., Ltd.
(Lider)
(Daechi-dong) 438 Samseong-ro,
Gangnam-gu, Seoul 06178,
Republika Korei



KOREA NATIONAL RAILWAY
(Partner)
242 Jungang-ro, Dong-gu,
Daejeon 34618,
Republika Korei

Inwestycja:



Projekt pn. „Utworzenie nowego połączenia transgranicznego na odcinku Katowice - Olsztyn” sieci kolejowej TEN-T (Etap II) jest dofinansowany przez Unię Europejską z Instrumentu „Justa Europa”

Tytuł:
Załącznik nr Z9A
Mapa zasięgu hałasu w roku 2035. Bez zabezpieczeń
akustycznych.
Wariant W72

Arkusz: 46 / 48
Skala: 1:5000
Data: 12.2025
Format wydruku: A3

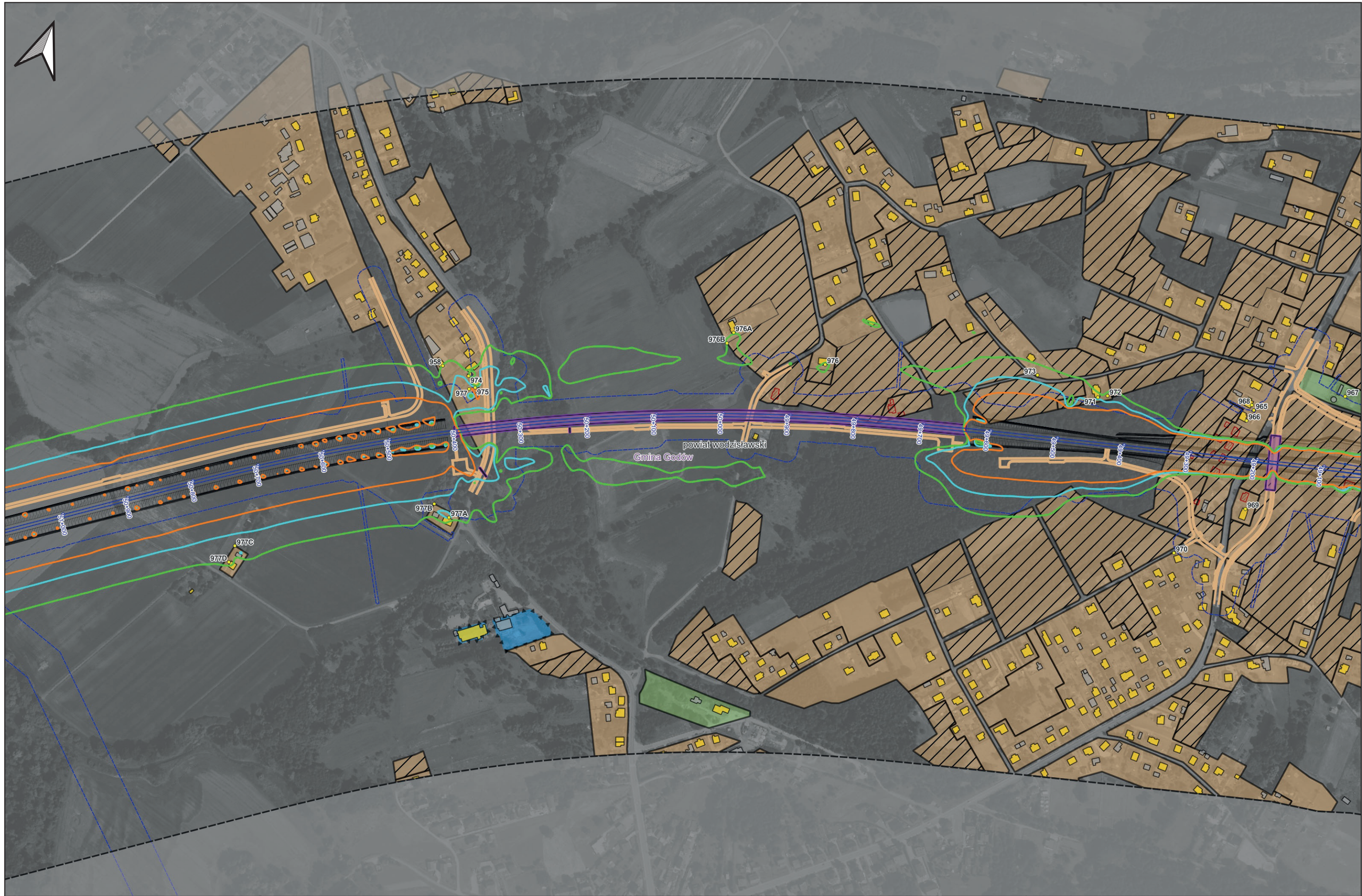

Zamawiający: Centralny Port Komunikacyjny Sp z o.o.
Al. Jerozolimskie 142B,
02-305 Warszawa, Polska

Wykonawca: Dohwa Engineering Co., Ltd.
(Lider)
DOHWA ENGINEERING
(Daechi-dong) 438 Samseong-ro,
Gangnam-gu, Seoul 06178,
Republika Korei

KOREA NATIONAL RAILWAY
(Partner)
KTR KOREA NATIONAL RAILWAY
242 Jungang-ro, Dong-gu,
Daejeon 34618,
Republika Korei

Inwestycja: 
Projekt pn. „Utworzenie nowego połączenia transgranicznego na odcinku Katowice - Olsztyn”
sieci kompleksowej TEN-T (Ekap II) jest dofinansowany przez Unię Europejską z Instrumentu „Łącząc Europę”

Tytuł:
Załącznik nr Z9A
Mapa zasięgu hałasu w roku 2035. Bez zabezpieczeń
akustycznych.
Wariant W72

Arkusz: 47 / 48
Skala: 1:5000
Data: 12.2025
Format wydruku: A3

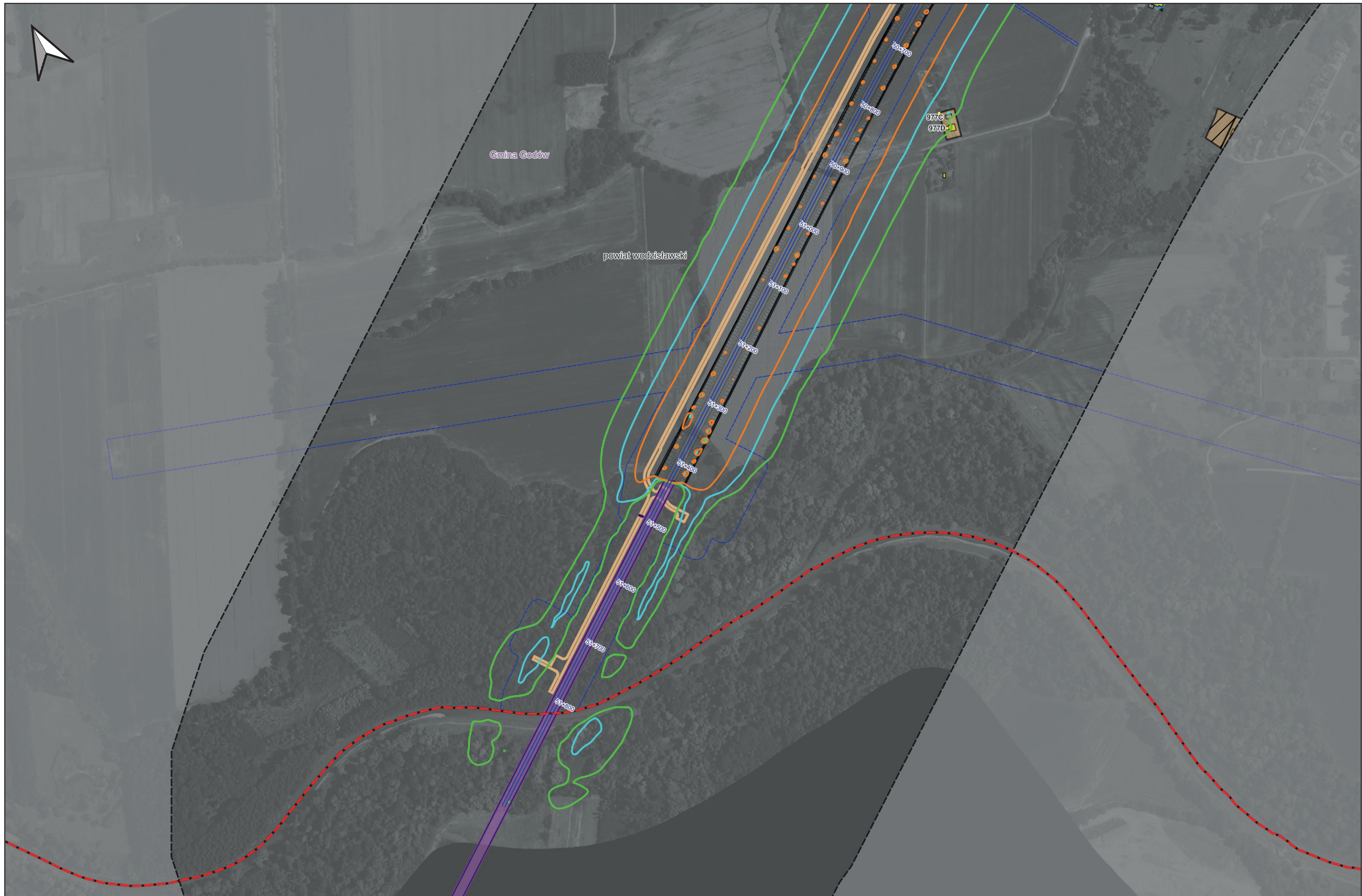

Zamawiający: Centralny Port Komunikacyjny Sp z o.o.
Al. Jerozolimskie 142B,
02-305 Warszawa, Polska

Wykonawca: Dohwa Engineering Co., Ltd.
(Lider)
DOHWA ENGINEERING
(Daechi-dong) 438 Samseong-ro,
Gangnam-gu, Seoul 06178,
Republika Korei



KOREA NATIONAL RAILWAY
(Partner)
242 Jungang-ro, Dong-gu,
Daejeon 34618,
Republika Korei

Inwestycja:   Rzeczpospolita Polska  Dofinansowane przez Unię Europejską

Projekt pn. „Utworzenie nowego połączenia transgranicznego na odcinku Katowice – Olsztyn” sieci kolejowej TEN-T (Ekap II) jest dofinansowany przez Unię Europejską z Instrumentu „Lacząc Europę”

Tytuł:
Załącznik nr Z9A
Mapa zasięgu hałasu w roku 2035. Bez zabezpieczeń akustycznych.
Wariant W72

Arkusz: 48 / 48
Skala: 1:5000
Data: 12.2025
Format wydruku: A3