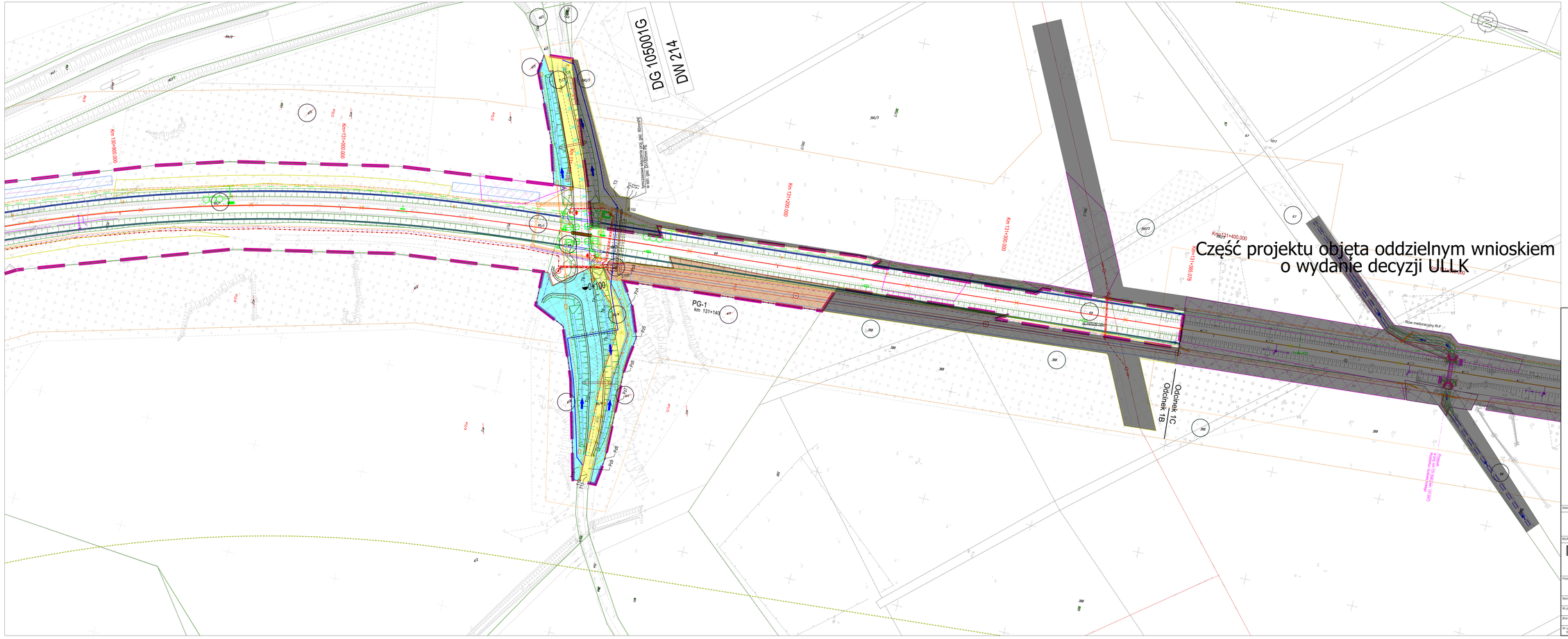

Legenda:

- Zakres inwestycji objęty wnioskiem
- Linie rozgraniczające (lub wydzielenia pasów drogowych dróg różnych kategorii
- Komplementarne inwestycje
- 0/10 numery działek ewidencyjnych
- Zakres działek lub części działek do przejęcia na rzecz Skarbu Państwa w użytkowanie wieczyste PKP PLK S.A. oraz nabywanych do Skarbu Państwa do przejęcia w użytkowanie wieczyste PKP PLK S.A.
- Zakres działek lub części działek do przejęcia na rzecz powiatu lęborskiego
- Zakres działek lub części działek do przejęcia na rzecz gminy Cewice
- Zakres działek lub części działek do przejęcia na rzecz gminy Nikko zajmowane na rzecz budowanych i przebudowywanych dróg publicznych
- Zakres działek lub części działek do nieodpłatnego zajęcia w ramach czasowego ograniczenia w korzystaniu - drogi publiczne
- Zakres działek lub części działek do nieodpłatnego zajęcia w ramach czasowego ograniczenia w korzystaniu - wody płynące
- Działki lub części działek dla których określono ograniczenia w korzystaniu z nieruchomości w celu zapewnienia prawa do wejścia na teren nieruchomości dla prowadzenia inwestycji kolejowej zgodnie z art. 9g, ust.1, pkt.4 ustawy dnia 28 marca 2003r. o transporcie kolejowym
- Część projektu objęta oddzielnym wnioskiem o wydanie DULLK

INWESTOR:

PKP POLSKIE LINIE KOLEJOWE S.A.

PKP Polskie Linie Kolejowe S.A.
ul. Targowa 74
03 - 734 Warszawa

BIURA PROJEKTOWE - WYKONAWCA:

Multiconsult POLSKA

TGD

Multiconsult Polska sp. z o.o.
00-203 Warszawa, ul. Bonifraterska 17

Transprojekt Gdański Sp. z o.o.
80-253 Gdańsk, ul. Zabyłkowa 2

Przedmiot opracowania: Opracowanie dokumentacji projektowej wraz z pełnieniem nadzoru autorskiego dla realizacji robót budowlanych w ramach projektu pn. „Zapewnienie dostępu kolejowego do elektrowni jądrowej Lubiatowo – Kopalino"	
Nazwa obiektu budowlanego:	Linia kolejowa nr 229 wraz z infrastrukturą towarzyszącą od km 127+395 do km 131+385
Nr projektu: 01.341.2023	*Tytuł rysunku:* Załącznik rysunkowy do wniosku o opinię do wniosku o ULLK
Branża: Opracowanie wielobranżowe	*Linia, odcinek / obiekt:* LK 229 ODC. 1B od KM 131+000 do KM 131+385
Nr archiwu: 90 09/0005/23/Z1	*Data sporządzenia:* kwiecień 2025 / *Skala:* 1:500 / *Nr rysunku:* 07