Krajowa Administracja Skarbowa

IZBA ADMINISTRACJI SKARBOWEJ W GDAŃSKU

OGŁOSZENIE O PRZETARGU PUBLICZNYM
NA SPRZEDAŻ SKŁADNIKA RZECZOWEGO MAJĄTKU RUCHOMEGO
– SAMOCHÓD osobowy

Na podstawie Ustawy z dnia 16 grudnia 2016 r. *o zasadach zarządzania mieniem państwowym* (Dz. U. z 2026 r., poz. 373) oraz Rozporządzenia Rady Ministrów z dnia 21 października 2019 r. *w sprawie szczegółowego sposobu gospodarowania składnikami rzeczowymi majątku ruchomego Skarbu Państwa* (Dz. U. z 2025 r., poz. 228) Izba Administracji Skarbowej w Gdańsku (zwana dalej „Sprzedającym" lub „organizatorem przetargu") ogłasza przetarg publiczny na sprzedaż samochodu marki – **Volkswagen Golf**

1. **Nazwa i siedziba organizatora przetargu - Sprzedającego:**
   Izba Administracji Skarbowej w Gdańsku
   ul. Długa 75/76
   80-831 Gdańsk
   NIP 583-123-71-73
   Telefon: 58 30 02 360
   fax. 58 30 12 444
   e-mail: ias.gdansk@mf.gov.pl

2. **Miejsce i termin przeprowadzenia przetargu:**
   Otwarcie ofert odbędzie się w siedzibie Izby Administracji Skarbowej w Gdańsku, ul. Długa 75/76, pok. 206 w dniu **01 grudnia 2026 r. o godz. 10.30**

   Otwarcie ofert jest jawne. Podczas otwarcia ofert podaje się nazwę oferenta, którego oferta jest otwierana, a także informacje dotyczące ceny. Oferty otwierane są zgodnie z kolejnością wpływu do siedziby sprzedającego.

3. **Rodzaj, typy i ilość sprzedawanych składników majątku ruchomego:**

   Przedmiotem sprzedaży jest samochód osobowy w ilości 1 (jedna) sztuka wg poniższej specyfikacji:

Marka	**Volkswagen**
Model	Golf
Numer VIN	WVWZZZ1JZ1W568704
Rodzaj pojazdu	Kombi
Rok produkcji	2001
Pojemność silnika	1598
Rodzaj silnika	E95
Rodzaj skrzyni biegów	Manualna
Przybliżony przebieg	268400
Uwagi	- pojazd nie odpala, akumulator rozładowany, - felgi stalowe pordzewiałe, opony ok., - blacharka - ogniska korozji na błotnikach przednich i progach, lakier w dobrym stanie technicznym

	- środek pojazdu – fotel przednie wyeksploatowane, tył ok., tapicerka na drzwiach przednich odchodzi, pozostałe fotele stan bardzo dobry, deska rozdzielcza w dobrym stanie - szyby otwierane ręcznie na korbkę - bagażnik ok, roleta
Nr inwentarzowy	US-ST-7/216

4. **Miejsce i termin, w którym można obejrzeć sprzedawany składnik majątku ruchomego:**
   Samochód osobowy będący przedmiotem przetargu można obejrzeć na parkingu przy budynku **Izby Administracji Skarbowej w Gdańsku, ul. Żaglowa 2 Gdańsk 80-560.**
   Dodatkowe informacje:
   1) **Tomasz Śmierzchalski**, tel. +48 **58 30 02 353**, e-mail: *tomasz.smierzchalski@mf.gov.pl* lub
   2) **Beata Dziwosz,** tel. +48 **58 30 02 349**, e-mail: *beata.dziwosz@mf.gov.pl* .

5. **Wysokość wadium oraz termin jego wniesienia:**
   1) Warunkiem udziału w przetargu jest wniesienie wadium. Wadium wynosi 10% ceny wywoławczej sprzedawanego składnika rzeczowego majątku ruchomego, tj. **262,50 PLN** (słownie: dwieście sześćdziesiąt dwa złote 50/100 PLN).
   2) Wadium należy wpłacać przelewem na rachunek bankowy Izby Administracji Skarbkowej w Gdańsku Okręgowy Oddział NBP w Gdańsku o numerze **91 1010 1140 0068 0013 9120 0000** - z zaznaczeniem, że wszystkie opłaty bankowe ponosi wpłacający, z tytułem przelewu **„WADIUM Volkswagen Golf".**
   3) Wadium złożone przez oferentów, których oferty nie zostały wybrane lub zostały odrzucone, Sprzedający zwróci **w terminie 7 dni**, odpowiednio od dnia dokonania wyboru lub odrzucenia oferty.
   4) Wadium złożone przez nabywcę zalicza się na poczet ceny.
   5) Wadium nie podlega zwrotowi w przypadku, gdy oferent, który wygrał przetarg, uchyli się od zawarcia umowy sprzedaży.

6. **Cena wywoławcza:**
   Cena wywoławcza wynosi **2 625,00** PLN (słownie: dwa tysięcy sześćset dwadzieścia pięć złotych 00/100 PLN).

7. **Wymagania, jakim powinna odpowiadać oferta:**
   1) Oferent składa ofertę na formularzu, stanowiącym **załącznik nr 1** do Ogłoszenia.
   2) Oferta pisemna złożona w przetargu powinna zawierać:
      a) imię, nazwisko i miejsce zamieszkania lub firmę i siedzibę oferenta, telefon kontaktowy, e-mail;
      b) określony składnik majątku, na jaki złożona jest oferta, oferowaną cenę za składnik majątku ruchomego objętego przedmiotem przetargu (nie niższą niż cena wywoławcza);
      c) oświadczenie oferenta, że zapoznał się ze stanem przedmiotu przetargu albo że ponosi odpowiedzialność za skutki wynikające z rezygnacji z zapoznania się ze stanem przedmiotu przetargu;
      d) w przypadku przystąpienia do przetargu osoby prawnej należy do oferty dołączyć aktualny odpis z właściwego rejestru;
      e) oświadczenie o zapoznaniu się z informacjami dot. przetwarzania danych osobowych.
   3) Każdy oferent może złożyć tylko jedną ofertę.
   4) Cena oferowana nie może być niższa od ceny wywoławczej.
   5) Należy dołączyć dowód wniesienia wadium.

8. **Termin, miejsce i tryb złożenia oferty oraz okres, w którym oferta jest wiążąca:**

Ofertę należy złożyć w siedzibie sprzedającego w Kancelarii Izby Administracji Skarbowej w Gdańsku, pokój nr 104, ul. Długa 75/76 do dnia **01 grudnia 2026 r**. **do godz. 10.00** w zamkniętej kopercie z dopiskiem „**Oferta na zakup samochodu Volkswagen Golf"**

Oferent pozostaje związany złożoną ofertą przez 30 dni od daty otwarcia ofert.

9. Odrzucenie ofert:

1) Komisja przetargowa odrzuca ofertę, jeżeli:
   a) Została złożona po wyznaczonym terminie, w niewłaściwym miejscu lub przez oferenta, który nie wniósł wadium;
   b) Nie zawiera danych i dokumentów, o których mowa w pkt. 7, lub są one niekompletne, nieczytelne lub budzą inną wątpliwość, zaś jej uzupełnienie lub złożenie wyjaśnień mogłoby prowadzić do uznania jej za nową ofertę.
2) Komisja przetargowa zawiadamia niezwłocznie Oferenta o odrzuceniu oferty.

10. Inne informacje:

1) Komisja przetargowa wybierze oferenta, który zaoferuje najwyższą cenę za wybrany składnik majątku ruchomego objętego przedmiotem przetargu. Sprzedaż nie może nastąpić za cenę niższą niż cena wywoławcza.
2) O wyniku postępowania Oferenci zostaną powiadomieni w terminie 7 dni od daty otwarcia ofert poprzez zamieszczenie informacji o wyniku postępowania na stronie internetowej organizatora przetargu.
3) Oferent, który zaproponuje najwyższą cenę zostanie niezwłocznie poinformowany i zaproszony do podpisania umowy sprzedaży samochodu. Wpłacona przez niego kwota wadium zostanie zaliczona na poczet ceny nabycia.
4) Wadium złożone przez oferentów, których oferty nie zostaną wybrane lub zostaną odrzucone, zostanie zwrócone w terminie 7 dni bezpośrednio po dokonaniu wyboru oferty lub jej odrzuceniu.
5) Wadium przepada na rzecz Sprzedającego, jeżeli oferent, którego oferta zostanie przyjęta, uchyli się od zapłaty.
6) W razie ustalenia, że kilku oferentów zaoferowało taką samą cenę, Sprzedający postanawia o kontynuowaniu przetargu w formie licytacji między tymi oferentami, wyznaczając jednocześnie termin licytacji i zasady, w tym wysokość postąpienia.
7) Kryterium wyboru oferty – najwyższa cena.
8) Jeżeli Oferent, którego oferta zostanie wybrana, w terminie 7 dni roboczych od daty podpisania umowy sprzedaży nie wpłaci na konto bankowe Sprzedającego zaoferowanej sumy, traci tym samym prawo nabycia samochodu będącego przedmiotem przetargu, zaś Sprzedający zastrzega sobie możliwość wyboru kolejnej wśród najkorzystniejszych ofert.
9) Umowa sprzedaży zostanie zawarta w terminie do 14 dni od daty wyboru najkorzystniejszej oferty. Oferent (Nabywca) zobowiązany jest zapłacić cenę nabycia do 7 dni od dnia zawarcia umowy sprzedaży. Wydanie przedmiotu sprzedaży nastąpi niezwłocznie po zapłaceniu przez Oferenta (Nabywcę) ceny nabycia na koszt Oferenta (Nabywcy) w uzgodnionym z Oferentem (Nabywcą) terminie.
10) Odbiór samochodu nastąpi pod adresem: **parking przy budynku Izby Administracji Skarbowej w Gdańsku, ul. Żaglowa 2 Gdańsk 80-560**
11) Sprzedający nie udziela gwarancji na stan pojazdu objętego przetargiem ani nie ponosi odpowiedzialności za wady ukryte pojazdu. Z chwilą wydania przedmiotu przetargu na nabywcę przechodzą wszelkie korzyści i ciężary związane z nabytym pojazdem.
12) Sprzedającemu przysługuje prawo zamknięcia tego przetargu bez wybrania którejkolwiek z ofert, bez podania przyczyn.

11. Dokumentacja fotograficzna pojazdu.





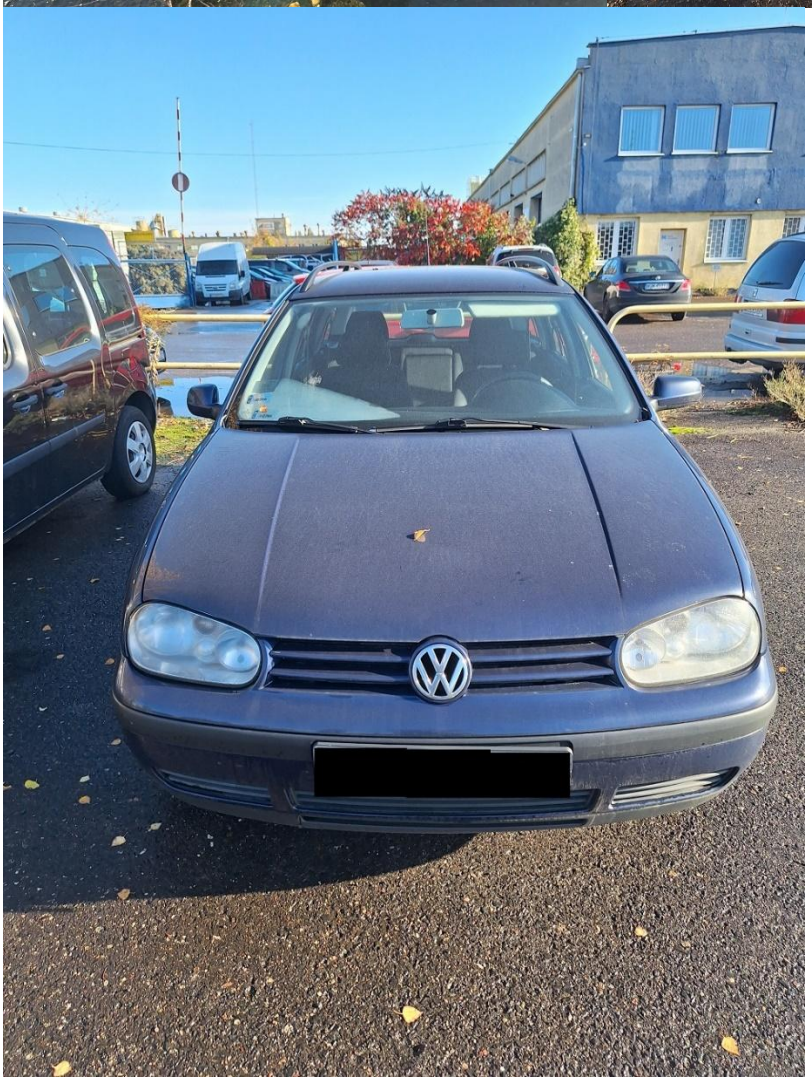

Załączniki:

1) Załącznik nr 1 – Formularz ofertowy;
2) Załącznik nr 2 – Oświadczenie o zapoznaniu się z informacjami dot. przetwarzania danych osobowych/klauzulą informacyjną dotyczącą RODO;

Podpisano kwalifikowanym podpisem elektronicznym
Z up. Dyrektora
Izby Administracji Skarbowej
w Gdańsku
Justyna Nowakowska
Zastępca Dyrektora