

INFORMACJA O SYTUACJI HYDROLOGICZNO – METEOROLOGICZNEJ W POLSCE z dnia 11 czerwca 2026 r.

1. Ostrzeżenia hydrologiczne

W dniu 11 czerwca 2026 r. (na godz. 11:00) obowiązują **ostrzeżenia hydrologiczne¹ 2 stopnia** przed **wezbraniem z przekroczeniem stanów ostrzegawczych**:

– Ropa

Na stacji Gorlice na rzece Sękówka obserwowane są dalsze szybkie wzrosty stanu wody powyżej progu ostrzegawczego. Istnieje możliwość krótkotrwałego osiągnięcia stanu alarmowego. Od **cz, 11.06 02:21** do **pt, 12.06 02:19**.

W dniu 11 czerwca 2026 r. (na godz. 11:00) obowiązują **ostrzeżenia hydrologiczne¹ 1 stopnia** przed **gwałtownymi wzrostami stanów wód**:

– odcinek Małej Wisły od zb. Goczałkowice do ujścia Przemszy oraz zlewnia Dunajca do zb. Czorsztyn

W związku ze spływem wód opadowych lokalnie spodziewane są dalsze wzrosty poziomu wody w strefie wody wysokiej. Na Dunajcu w Nowym Targu zostanie krótkotrwanie przekroczony stan ostrzegawczy, a w Nowym Targu-Kowańcu istnieje możliwość przekroczenia tego progu. Od **cz, 11.06 08:39** do **cz, 11.06 18:00**.

– Wisła od Torunia do Tczewa (zl), Elbląg, Nogat, Zlewnia Zalewu Wiślanego do Nogatu, Bauda, Wałsza, Drwęca od źródła do Welu, Drwęca od Rypienicy do ujścia, Wel, Wąska, Osa, Drwęca od Welu do Rypienicy, Pasłęka od źródła do Wałszy, Tążyna, Mień, Zalew Wiślany - Banówka i Świeża, Pasłęka od Wałszy do ujścia, Drwęca Warmińska

W związku z prognozowanymi intensywnymi opadami deszczu, którym towarzyszyć będą burze, na rzekach spodziewane są wzrosty poziomu wody. Lokalnie w miejscu wystąpienia szczególnie intensywnego opadu wzrosty mogą mieć charakter gwałtowny. Od **śr, 10.06 23:01** do **cz, 11.06 15:00**.

– Orzyc, Szkwa i Rozoga, Gołdapa, Dolna Łyna, Supraśl, Górny Ełk, Górna Lega, Wisła od ujścia Narwi do Zb. Włocławek, Górna Łyna, Niemen, Biebrza, Omulew, Zgłowiączka, Guber, Wkra, Pisa, Węgorapa, Leśna, Wisła od Zb. Włocławek do ujścia Zgłowiączki

W związku z prognozowanymi intensywnymi opadami deszczu, którym towarzyszyć będą burze, na rzekach spodziewane są wzrosty poziomu wody. Lokalnie w miejscu wystąpienia szczególnie intensywnego opadu wzrosty mogą mieć charakter gwałtowny. Od **śr, 10.06 23:01** do **cz, 11.06 15:00**.

– Bzura, Wisła od Dębłina do ujścia Narwi, Bug, Iłżanka, Radomka, Pilica do Zb. Sulejów, Biebrza, Środkowa Narew, Pilica od Zb. Sulejów, Dolna Narew, Liwiec, Wisła od ujścia Kamiennej do Dębłina (część lewobrzeżna), Świder, Orz, Ruż, Górna Narew, Nurzec, Jeziorka

W związku z prognozowanymi intensywnymi opadami deszczu, którym towarzyszyć będą burze, na rzekach spodziewane są wzrosty poziomu wody. Lokalnie w miejscu wystąpienia szczególnie intensywnego opadu wzrosty mogą mieć charakter gwałtowny do strefy stanów wysokich. Od **śr, 10.06 19:00** do **cz, 11.06 14:00**.

– zlewnie dopływów Wisły i Bugu

W związku z prognozowanymi silnymi opadami deszczu, w tym również o charakterze burzowym (zwłaszcza na południu województwa), na rzekach prognozowane są wzrosty poziomu wody. Na mniejszych rzekach oraz w zlewniach zurbanizowanych mogą wystąpić gwałtowne wzrosty poziomu wody i podtopienia. Od **śr, 10.06 14:08** do **cz, 11.06 14:00**.

– Ner

W obszarach występowania prognozowanych silnych opadów deszczu, w tym także o charakterze burzowym, na mniejszych rzekach oraz w zlewniach zurbanizowanych mogą wystąpić gwałtowne wzrosty poziomu wody i podtopienia. Od **śr, 10.06 19:00** do **cz, 11.06 14:00**.

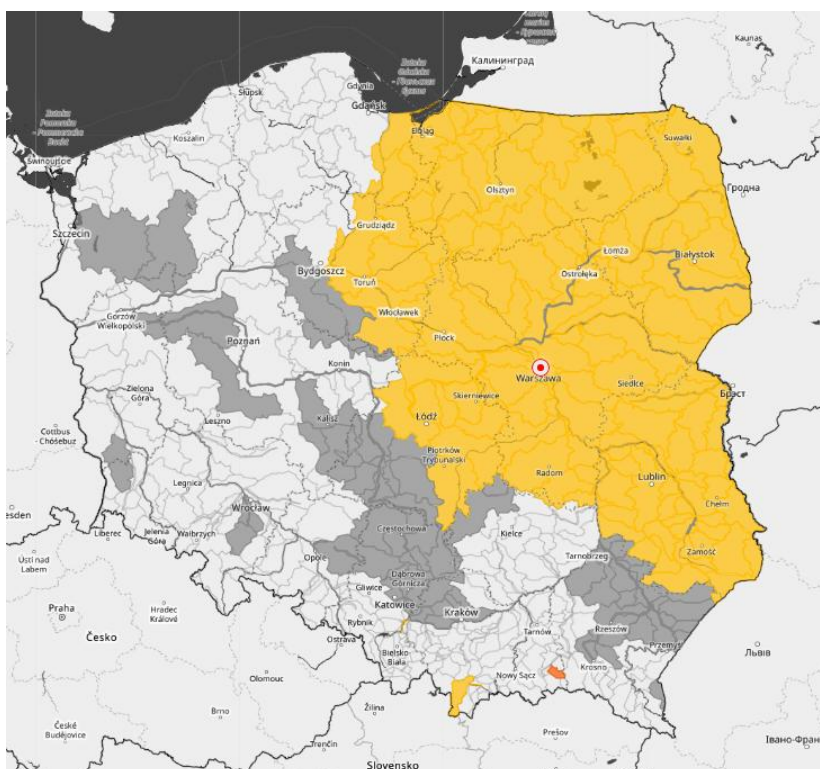

Źródło: IMGW-PIB

2. Ostrzeżenia meteorologiczne

W dniu 11 czerwca 2026 r. (na godz. 11:00) obowiązują **ostrzeżenia meteorologiczne¹ 1 stopnia** przed **burzami**:

– Na obszarze powiatów i miast gryfiński, kołobrzeski, myśliborski, pyrzycki, stargardzki, świdwiński, Koszalin, Świnoujście, szamotulski, wolsztyński, białogardzki, gryficki, kamieński, koszaliński, polkowicki, choszczeński, goleniowski, policki, sławieński, szczecinecki, wałecki, łobeski, Szczecin, grodziski, bolesławiecki, drawski, strzelecko-drezdenecki, żagański, głogowski, Zielona Góra, lubański, zgorzelecki, gorzowski, krośnieński, międzyrzecki, nowosolski, słubicki, sulęciński, świebodziński, zielonogórski, żarski, wschowski, Gorzów Wielkopolski, czarnkowsko-trzeciecki, międzychodzki, nowotomyski obejmującym zasięgiem województwa: **zachodniopomorskie, wielkopolskie, dolnośląskie, lubuskie**.

Prognozowane są burze, którym miejscami będą towarzyszyć silne opady deszczu od 20 mm do 25 mm oraz porywy wiatru do 70 km/h. Lokalnie grad. Od **2026-06-09 16:00** do **2026-06-09 22:00**.

W dniu 11 czerwca 2026 r. (na godz. 11:00) obowiązują **ostrzeżenia meteorologiczne¹ 1 stopnia** przed **intensywnymi opadami deszczu**:

– Na obszarze powiatów i miast ciechanowski, lipnowski, piski, Płock, działdowski, brodnicki, włocławski, Włocławek, kolneński, łomżyński, wysokomazowiecki, zambrowski, łomża, nidzicki, nowomiejski, olsztyński, ostródzki, szczycieński, Olsztyn, makowski, mławski, ostrołęcki, ostrowski, płocki, płoński, przasnyski, pułtuski, sierpecki, wyszkowski, żuromiński, Ostrołęka, iławski, mrągowski, rypiński obejmującym zasięgiem województwa: **mazowieckie, kujawsko-pomorskie, warmińsko-mazurskie, podlaskie**.

Prognozowane są opady deszczu o natężeniu umiarkowanym, okresami silnym. Prognozowana wysokość opadów od 20 mm do 30 mm, lokalnie do 40 mm. Miejscami niewykluczone będą burze z porywami wiatru do 60 km/h. Od **2026-06-10 23:00** do **2026-06-11 13:00**.

– Na obszarze powiatów i miast golubsko-dobrzyński, braniewski, kwidzyński, bartoszycki, Elbląg, kętrzyński, wąbrzeski, Grudziądz, malborski, nowodworski, sztumski, elbląski, grudziądzki, lidzbarski obejmującym zasięgiem województwa: **kujawsko-pomorskie, warmińsko-mazurskie, pomorskie**

Prognozowane są opady deszczu o natężeniu umiarkowanym, okresami silnym. Prognozowana wysokość opadów od 20 mm do 30 mm, lokalnie do 40 mm. Miejscami niewykluczone będą burze z porywami wiatru do 60 km/h. Od **2026-06-11 03:00** do **2026-06-11 15:00**.

W dniu 11 czerwca 2026 r. (na godz. 11:00) obowiązują **ostrzeżenia meteorologiczne¹ 1 stopnia** przed **silnym deszczem z burzami**:

– Na obszarze powiatów i miast Biała Podlaska, janowski, biański, siemiatycki, kraśnicki, opolski, parczewski, puławski, radzyński, świdnicki, włodawski, węgrowski, łęczyński, rycki, Lublin, łosicki, sokołowski, Siedlce, siedlecki, lubartowski, lubelski, łukowski obejmującym zasięgiem województwa: **lubelskie, podlaskie, mazowieckie**.

Prognozowane są opady deszczu o natężeniu umiarkowanym, okresami silnym. Wysokość opadu miejscami od 20 mm do 30 mm, lokalnie do 40 mm. Opadom towarzyszyć mogą burze z porywami wiatru do 60 km/h. Od **2026-06-10 19:00** do **2026-06-11 12:00**.

– Na obszarze powiatów i miast giżycki, olecki, gołdapski, sejneński, białostocki, sokólski, grajewski, hajnowski, moniecki, suwalski, Białystok, Suwałki, węgorzewski, ełcki, augustowski, bielski obejmującym zasięgiem województwa: **warmińsko-mazurskie, podlaskie**

Prognozowane są opady deszczu o natężeniu umiarkowanym, okresami silnym. Wysokość opadu miejscami od 20 mm do 30 mm, lokalnie do 45 mm. Opadom towarzyszyć mogą burze z porywami wiatru do około 60 km/h. Od **2026-06-10 00:00** do **2026-06-11 13:00**.

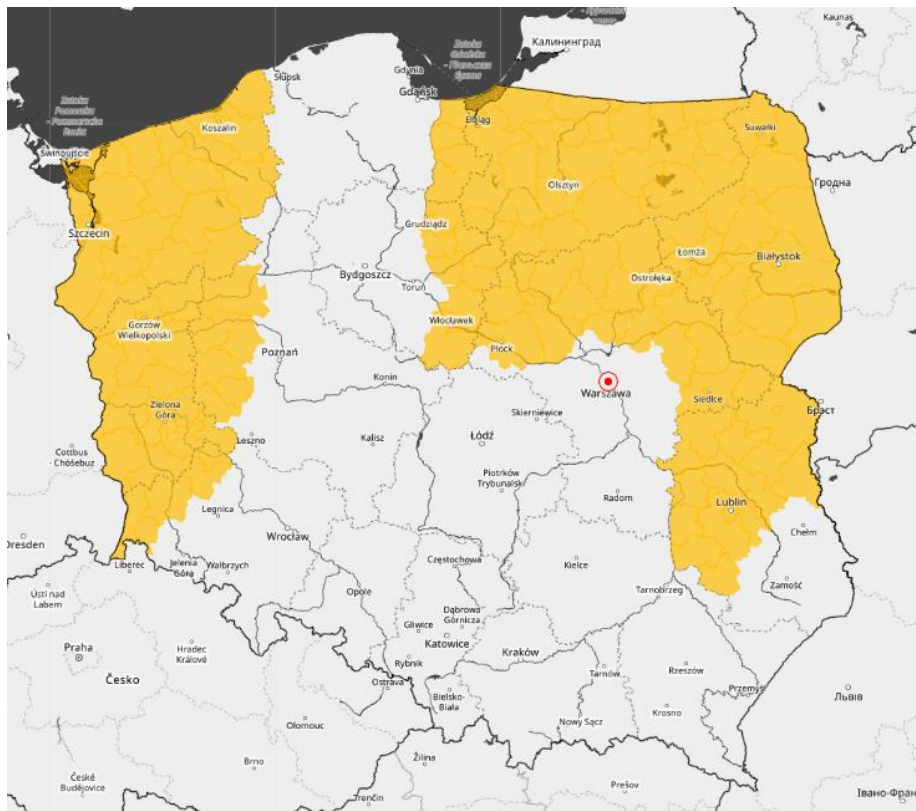

Źródło: IMGW-PIB

3. Ostrzeżenia dotyczące suszy

W dniu 11 czerwca 2026 r. (na godz. 11:00) obowiązują **ostrzeżenia dotyczące suszy hydrologicznej**¹:

1. **Warta górna z Liswartą** – obowiązuje od 17.04.2026 r. do odwołania;
2. **Noteć górna** – obowiązuje od 21.04.2026 r. do odwołania;
3. **Radomka** – obowiązuje od 24.04.2026 r. do odwołania;
4. **Noteć środkowa** – obowiązuje od 29.04.2026 r. do odwołania;
5. **Noteć dolna** – obowiązuje od 29.04.2026 r. do odwołania;
6. **Ina i Płonia** – obowiązuje od 30.04.2026 r. do odwołania;
7. **Jeziorka** – obowiązuje od 04.05.2026 r. do odwołania;
8. **Zlewnia Sanu od ujścia Wiaru** – obowiązuje od 05.05.2026 r. do odwołania;
9. **Warta górna od Liswarty do Zb. Jeziorsko** – obowiązuje od 08.05.2026 r. do odwołania;
10. **Warta środkowa od Zb. Jeziorsko do Wełny** – obowiązuje od 12.05.2026 r. do odwołania;
11. **Warta środkowa od Wełny do Noteci** – obowiązuje od 12.05.2026 r. do odwołania;
12. **Kanał Mosiński** – obowiązuje od 17.05.2026 r. do odwołania;
13. **Zlewnia Wieprza wraz ze zb. Nielisz** – obowiązuje od 20.05.2026 r. do odwołania;
14. **Warta dolna od Noteci do ujścia** – obowiązuje od 21.05.2026 r. do odwołania;
15. **zlewnie Wieprza od zb. Nielisz do ujścia Bystrzycy (wraz ze zlewnią Bystrzycy), Wyzńnicy i przyrzecze Wisły** – obowiązuje od 22.05.2026 r. do odwołania;
16. **Pilca do zb. Sulejów** – obowiązuje od 26.05.2026 r. do odwołania;
17. **Górna Narew, Leśna** – obowiązuje od 26.05.2026 r. do odwołania;
18. **Pisa** – obowiązuje od 26.05.2026 r. do odwołania;
19. **Szkwa i Rozoga** – obowiązuje od 26.05.2026 r. do odwołania;
20. **Odra dolna od Warty do Gryfina** – obowiązuje od 27.05.2026 r. do odwołania;
21. **Drawa** – obowiązuje od 28.05.2026 r. do odwołania;
22. **Bzura** – obowiązuje od 28.05.2026 r. do odwołania;
23. **Iżanka** – obowiązuje od 29.05.2026 r. do odwołania;
24. **Pilica do zb. Sulejów** – obowiązuje od 29.05.2026 r. do odwołania;
25. **Bug** – obowiązuje od 29.05.2026 r. do odwołania;
26. **Zlewnia Bugu do ujścia Uherki (wraz ze zlewnią Uherki)** – obowiązuje od 29.05.2026 r. do odwołania;
27. **Mała Panew od Krupskiego Młyna do Zb. Turawa, Mała Panew** – obowiązuje od 31.05.2026 r. do odwołania;
28. **Śródkowa Narew** – obowiązuje od 1.06.2026 r. do odwołania;
29. **Dolna Narew** – obowiązuje od 1.06.2026 r. do odwołania;
30. **zlewnia Przemszy i przyrzecze Wisły** – obowiązuje od 01.06.2026 r. do odwołania;
31. **zlewnie Rudawy, Prądnika i przyrzecze Wisły** – obowiązuje od 1.06.2026 r. do odwołania;
32. **zlewnia Wisłoka od ujścia Lubatówki** – obowiązuje od 01.06.2026 r. do odwołania;
33. **zlewnia Strwiąża** – obowiązuje od 01.06.2026 r. do odwołania;
34. **Czarna Wielka** – obowiązuje od 02.06.2026 r. do odwołania;
35. **Świder** – obowiązuje od 03.06.2026 r. do odwołania;
36. **Liwiec** – obowiązuje od 03.06.2026 r. do odwołania;
37. **zlewnia Łęgu i przyrzecze Wisły** - obowiązuje od 03.06.2026 r. do odwołania;
38. **Mała Panew od Krupskiego Młyna do Zb. Turawa, Mała Panew** - obowiązuje od 03.06.2026 r. do odwołania;
39. **Śłęza od Borowa do ujścia do Odry, Śłęza od Borowa do ujścia, Śłęza górna do Borowa** - obowiązuje od 03.06.2026 r. do odwołania;
40. **Prosna środkowa i dolna** - obowiązuje od 05.06.2026 r. do odwołania;
41. **Bauda** - obowiązuje od 05.06.2026 r. do odwołania;
42. **Biebrza** - obowiązuje od 06.06.2026 r. do odwołania;
43. **przyrzecze Warty środkowej od Wełny do Noteci** - obowiązuje od 08.06.2026 r. do odwołania;

44. **Pastęka od Wąszy do ujścia** - obowiązuje od 08.06.2026 r. do odwołania.

45. **Łyna** - obowiązuje od 09.06.2026 r. do odwołania.

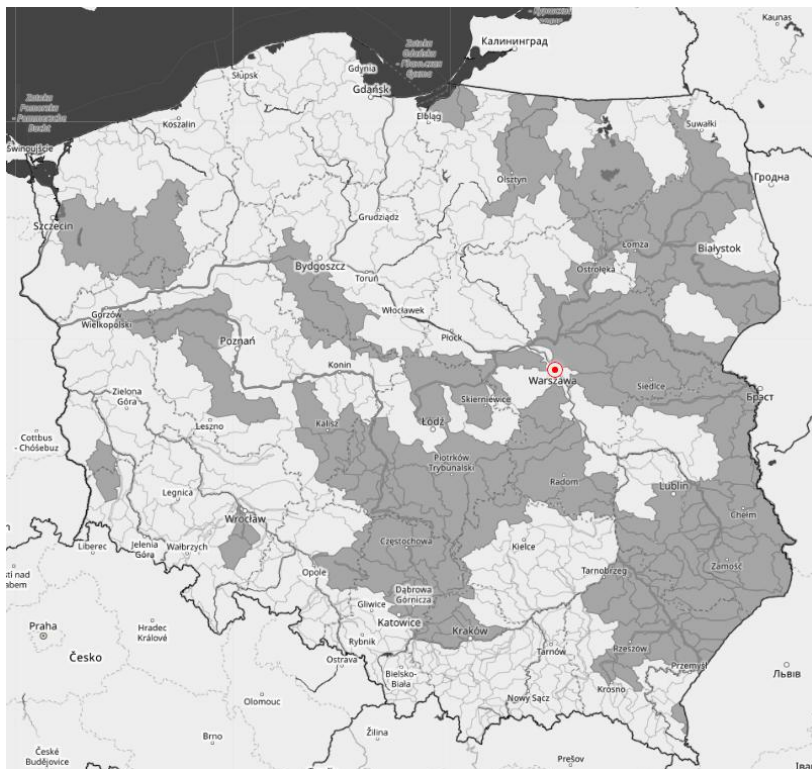

Źródło: IMGW-PIB

¹ Źródłem prezentowanych danych są informacje zbierane i przetwarzane przez państwową służbę hydrologiczno–meteorologiczną, którymi rozporządza „IMGW– PIB”.

4. Przekroczenia stanów alarmowych i ostrzegawczych

W dniu 11 czerwca 2026 r. (na godz. 11:00) zanotowano **przekroczenie stanu ostrzegawczego**.

Nazwa stacji	Rzeka	Województwo	Stan [cm]	Zmiana w ciągu doby (od 6:00 do 6:00 UTC) [cm]	Stan ostrzegawczy [cm]	Stan alarmowy [cm]
Gorlice	Sękówka	małopolskie	404	25	390	450

Zanotowano opady o dużej wydajności:

OPADY O DUŻEJ WYDAJNOŚCI NA STACJACH METEOROLOGICZNYCH IMGW-PIB						
Województwo	Wartość maksymalnej sumy dobowej opadu*	Stacja, na której wystąpiła maksymalna suma dobowego opadu*	Liczba stacji z sumą opadu powyżej 20 mm	Liczba wszystkich stacji, na których wystąpił opad	Udział procentowy stacji z sumą opadu powyżej 20 mm	Udział procentowy stacji, na których wystąpił opad
	[mm]	-	-	-	[%]	[%]
dolnośląskie	34	ZŁOTY STOK	42	107	39	100
kujawsko-pomorskie	-	-	0	24	0	100

lubelskie	21	ANNOPOL	1	21	4	95
lubuskie	-	-	0	24	0	100
łódzkie	39	MIRKÓW	22	33	66	100
małopolskie	71	WYSOWA	84	111	75	100
mazowieckie	31	WARSZAWA-BIELANY	13	24	54	100
opolskie	47	JARNOŁTÓWEK	32	33	97	100
podkarpackie	46	SANOK-TREPCZA	17	61	27	100
podlaskie	28	PTAKI	5	38	13	100
pomorskie	23	GDAŃSK-PORT PÓŁNOCNY	1	40	2	100
śląskie	34	KAMESZNICA	32	80	40	100
świętokrzyskie	34	NOWA SŁUPIA	14	27	51	100
warmińsko-mazurskie	24	TUROWO	1	24	3	77
wielkopolskie	26	OSTRZESZÓW II	4	70	5	100
zachodniopomorskie	27	SŁAWNO	1	18	2	36

5. Pogotowia i alarmy przeciwpowodziowe.

Pogotowie przeciwpowodziowe:

- gmina Bolesław, miejscowości: Bolesław, Hutki, Kolonia i Laski – od godziny 15:00 dnia 10 lutego 2026 r. do odwołania.

6. Informacja o zagrożeniach.

W związku ze sptywem wód opadowych oraz dalszymi prognozowanymi opadami deszczu, w miejscach objętych ostrzeżeniami hydrologicznymi możliwe są gwałtowne wzrosty stanów wody.

7. Wskazanie działań niezbędnych do podjęcia w ciągu najbliższej doby.

Wzmószony monitoring sytuacji hydrologiczno-meteorologicznej.

8. Aktualna sytuacja hydrologiczna

Dorzecze Wisły

Stan wody w dorzeczu Wisły układa się w strefie wody niskiej, lokalnie średniej i wysokiej. Stan średni zanotowano na Małej Wiśle, Brynicy, Sole, Skawie, Białej Tarnowskiej, Bystrzycy, Tyśmienicy, Supraśli, Orzycu, Krznie i Nurcu oraz lokalnie na Wiśle, Przemszy, Rabie, Dunajcu, Wisłoce, Sanie, Wisłoku, Liwcu, Wkrze, Bzurze i Drwęcju. Stan wysoki obserwowano na Popradzie oraz lokalnie na Rabie, Dunajcu, Wisłoce i Sanie.

Dorzecze Odry

Stan wody w dorzeczu Odry układa się w strefie wody niskiej, lokalnie średniej i wysokiej. Stan średni zanotowano na górnej Odry, na Osobłodze, Ślęzie, Strzegomce, Widawie i Gwdzie oraz lokalnie na środkowej i dolnej Odry, Nysie Kłodzkiej, Bystrzycy, Baryczy, Bobrze, Nysie Łużyckiej, górnej Warcie, Prośnie i Noteci. Stan wysoki zanotowano na Kłodnicy oraz lokalnie na Bobrze i Noteci.

Dorzecza rzek Przymorza, Pregoty i Niemna

Stan wody w dorzeczach rzek Przymorza, Pregoty i Niemna układa się w strefie wody niskiej, lokalnie średniej i wysokiej. Stan średni zanotowano na Słupi, Nogacie, Pasłęce, Gubrze i Gołdapie oraz lokalnie na Łynie. Stan wysoki obserwowano na górnej Łynie.

Morze Bałtyckie, Zalew Szczeciński i Zalew Wiślany

Poziom wody na stacjach morskich układa się w strefie wody średniej.

Obszar administrowany przez RZGW w Białymstoku

W ciągu ostatniej doby na obszarze administrowanym przez RZGW w Białymstoku odnotowano opady atmosferyczne powyżej 20 mm na 8 stacjach meteorologicznych: Ostrołęka rz. Narew 30 mm, Ptaki rz. Pisa 28,4 mm, Marianowo II rz. Narew 25 mm, Dobrylas rz. Pisa 23,9 mm, Turowo rz. Pisa 23,9 mm, Tyszki- Wądołowo rz. Skroda 23,2 mm, Zaruzie rz. Ruż 21,1 mm, Czarnowo rz. Orz 20,9 mm.

W zlewni **Narwi i Biebrzy** obserwowano stabilizację i wzrosty spowodowane spływem wód opadowych oraz wahania stanu wody związane z pracą urządzeń hydrotechnicznych. Najwyższe wzrosty odnotowano na stacjach wodowskazowych: Zawady rz. Biała 64 cm, Szkwa rz. Szkwa 22 cm, Kucze rz. Lega 21 cm, Ełk rz. Ełk 13 cm. Stany wód utrzymują się w strefie wody średniej i niskiej, punktowo wysokiej.

W zlewni **Łyny i Węgorapy** obserwowano stabilizację oraz nieznaczne wahania stanu wody związane głównie z pracą urządzeń hydrotechnicznych. Stany wód utrzymują się w strefie wody średniej i niskiej, punktowo wysokiej.

Na dopływach **Niemna i Pregoty** obserwowano stabilizację i nieznaczne wahania związane z pracą urządzeń hydrotechnicznych. Stany wód utrzymują się w strefie wody średniej i niskiej.

Na Wielkich Jeziorach Mazurskich stany wód utrzymują się w strefie wody wysokiej i średniej.

W ciągu okresu progностycznego w zlewni **Narwi i Biebrzy** przewiduje się stabilizację oraz możliwe wzrosty stanów wody spowodowane prognozowanymi opadami deszczu oraz spływem wód opadowych i nieznaczne wahania związane z pracą urządzeń hydrotechnicznych. Stany wód utrzymają się w strefie wody średniej i niskiej, punktowo wysokiej.

W ciągu okresu progностycznego w zlewni **Łyny i Węgorapy** przewiduje się stabilizację oraz możliwe wzrosty stanów wody spowodowane prognozowanymi opadami deszczu oraz spływem wód opadowych i nieznaczne wahania związane z pracą urządzeń hydrotechnicznych. Stany wód będą utrzymywać się w strefie wody średniej i niskiej, punktowo wysokiej.

W ciągu okresu progностycznego na dopływach **Niemna i Pregoty** przewiduje się stabilizację oraz możliwe wzrosty stanów wody spowodowane prognozowanymi opadami deszczu oraz spływem wód opadowych i nieznaczne wahania związane z pracą urządzeń hydrotechnicznych. Stany wód utrzymają się w strefie wody niskiej i średniej.

Na najbliższą dobę IMGW-PIB prognozuje w dzień zachmurzenie całkowite z przejaśnieniami. Okresami opady deszczu, miejscami także burze, głównie w pierwszej części dnia. Prognozowana suma opadów do od 10 mm do 20 mm. Temperatura maksymalna od 14°C do 22°C. Wiatr umiarkowany i porywisty, zachodni oraz północno-zachodni. W czasie burz możliwe porywy wiatru do 60 km/h. W nocy zachmurzenie duże z większymi przejaśnieniami. Lokalnie słabe przelotne opady deszczu. Temperatura minimalna od 7°C do 10°C. Wiatr słaby, zachodni i północno-zachodni.

Obszar administrowany przez RZGW w Bydgoszczy

W ciągu minionej doby 06:00-06:00 UTC w regionie wodnym Noteci nie odnotowano opadu atmosferycznego powyżej 20,0 mm. Maksymalna suma opadu dobowego to 17,3 mm na stacji Zalesie – zlewnia Noteć Białośliwie.

W zlewni rzeki Noteci stany wody układają się w strefie stanów niskich, średnich i lokalnie wysokich.

Na Kanale Bydgoskim odnotowano wzrost 4 cm na SW Osowa Góra, 2 cm na SW Józefinki, a także spadek 2 cm na SW Prądy.

Na rzece Dolnej Skanalizowanej Noteci od m. Nakło nad Notecią do m. Ujście odnotowano wzrost 20 cm na SW Krostkowo, strefa stanów niskich i średnich.

Poniżej m. Ujście zarejestrowano wzrost 4 cm na SW Romanowo, SW Lipica i SW Wrzeszczyna, a także spadek 4 cm na SW Rosko, strefa stanów niskich i średnich.

Na rzece Noteci swobodnie płynącej odnotowano spadek 6 cm w m. Krzyż, strefa stanów niskich.

Na rzece Górnej Skanalizowanej Noteci oraz na Kanale Górnonoteckim zarejestrowano wzrost 4 cm na SW Frydrychowo.

W ciągu minionej doby, **na dopływach**, stany rzek układały się w strefie stanów niskich, średnich i wysokich.

W zlewni rzeki Łobżonka odnotowano wzrost 5 cm, strefa stanów niskich.

W zlewni rzeki Gwdy, na górnym odcinku (wodowskaz Ptusza) odnotowano wzrost 12 cm z okresowymi wahaniami do 16 cm, strefa stanów wysokich. Na dolnym odcinku (wodowskaz Piła) odnotowano stabilizację z okresowymi wahaniami do 5 cm, strefa stanów średnich.

W zlewni rzeki Drawy zarejestrowano stabilizację, strefa stanów niskich.

W ciągu najbliższej doby dla dolnego odcinka Noteci i jego dopływów prognozowana jest stabilizacja oraz lokalne wzrosty. Na górnym odcinku Noteci prognozowana jest stabilizacja oraz niewielkie wzrosty. Stany wody będą układać się w strefie stanów niskich, średnich i lokalnie wysokich.

IMGW – PIB na najbliższą dobę prognozuje wystąpienie zachmurzenia o natężeniu umiarkowanym, dużym, całkowitym z większymi przejaśnieniami i roz pogodzeniami. Opady deszczu, możliwe burze. Prognozowana wysokość opadu do 20 mm. Temperatura w ciągu dnia wahać się będzie od 13°C na północy do 17°C na południu regionu, natomiast w nocy temperatura minimalna spadnie do 7°C. Wiatr w regionie o sile słabej, umiarkowanej, porywistej, z kierunków północnych i zachodnich, w porywach podczas burz do 60 km/h.

Obszar administrowany przez RZGW w Gdańsku

W ostatnich 24 godzin na obszarze administrowanym przez RZGW w Gdańsku odnotowano opad atmosferyczny przekraczający 20,0 mm na stacji meteorologicznej: Gdańsk-Port Północny – 22,8 mm.

Na Bałtyku i Zatoce Gdańskiej stany średnie.

Na Zalewie Wiślanym stany średnie.

Na rzekach przymorza stany niskie i średnie, miejscami wysokie.

Na rzekach w zlewni Zalewu Wiślanego stany średnie, miejscami niskie.

Na Wiśle stany niskie, przy ujściu średnie.

W południowo-zachodniej części Regionu Wodnego w zlewni Dolnej Wisły: stany niskie i średnie.

W południowo-wschodniej części Regionu Wodnego w zlewni Dolnej Wisły: stany niskie i średnie.

W ciągu najbliższej doby IMGW-PIB prognozuje w dzień zachmurzenie duże i całkowite. Opady deszczu, po południu o charakterze przelotnym i możliwe burze. Prognozowana wysokość opadu od 10 mm do 20 mm. Temperatura maksymalna od 13°C do 16°C. Wiatr słaby, zmienny, wzmagający się do umiarkowanego i przechodzący na kierunki północne. W czasie burz wiatr porywisty. W nocy zachmurzenie umiarkowane i duże. Na północy województwa okresami przelotne opady deszczu. Temperatura minimalna od 7°C do 9°C, nad samym morzem 10°C, 11°C. Wiatr słaby, z kierunków zachodnich.

Obszar administrowany przez RZGW w Gliwicach

W ciągu ostatniej doby na obszarze działania RZGW w Gliwicach odnotowano opady o sumach do 65,4 mm:

Mała Wisła maksymalnie: w zlewni Wisły (Ustroń-Równica) – 23,6 mm; w zlewni Pszczyнки – 22,2 mm; w zlewni Wapienicy – 20,3 mm; w zlewni Brynicy – 19,9 mm; w zlewni Brennicy – 19,8 mm; w zlewni Przemszy – 17,8 mm;

Górna Odra maksymalnie: w zlewni Złotego Potoku – 44,8 mm; w zlewni Prudnika – 39,7 mm; w zlewni Troji – 32,3 mm; w zlewni Budkowiczanki – 32,3 mm; w zlewni Psiny – 32 mm; w zlewni Osobłogi – 32 mm; w zlewni Odry

(Opole) – 30,3 mm; w zlewni Małej Panwi – 29,5 mm; w zlewni Kłodnicy – 29,2 mm; w zlewni Ciska – 27,1 mm; w zlewni Opawy – 26,5 mm; w zlewni Piotrówki – 24,3 mm; w zlewni Rudy – 23,1 mm; w zlewni Stobrawy – 23 mm; w zlewni Olzy – 22,3 mm;

Górna Odra (strona czeska): w zlewni Osobłogi – 65,4 mm; w zlewni Moravki – 33,9 mm; w zlewni Moravicy – 33,1 mm; w zlewni Ostrawicy – 32,4 mm; w zlewni Opawy – 29,3 mm; w zlewni Odry – 27,3 mm; w zlewni Olzy – 26,9 mm;

Stany wody w Regionie Wodnym Małej Wisły kształtują się w strefie stanów niskich, średnich i punktowo wysokich.

Stany wody w Regionie Wodnym Górnej Odry kształtują się w strefie stanów niskich, średnich i punktowo wysokich.

Na najbliższą dobę IMGW-PIB prognozuje w dzień początkowo zachmurzenie całkowite, po południu większe przejaśnienia, a miejscami także roz pogodzenia. Od godzin południowych miejscami przelotne opady deszczu. Możliwe burze. Temperatura maksymalna od 16°C do 18°C, w rejonach podgórskich od 14°C do 16°C, wysoko w Beskidach od 7°C do 9°C. Wiatr umiarkowany i porywisty, zachodni. Wysoko w górach wiatr umiarkowany i dość silny, porywisty, północno-zachodni. Podczas burz porywy wiatru do 60 km/h. W nocy początkowo zachmurzenie duże, później roz pogodzenia. Początkowo zanikające przelotne opady deszczu. Temperatura minimalna od 7°C do 9°C, w rejonach podgórskich od 5°C do 7°C, wysoko w Beskidach od 3°C do 5°C. Wiatr słaby, południowo – zachodni i zachodni. Wysoko w górach wiatr umiarkowany, porywisty, północno-zachodni.

Obszar administrowany przez RZGW w Krakowie

W ciągu ostatniej doby na administrowanym obszarze wystąpiły opady deszczu osiągające wartości dobowe do 57 mm – Hala Ornak w Tatrach. Opady skoncentrowane były w zlewni Dunajca. Ponadto opady odnotowano w zlewniach Raby, Skawy, Czarnej Orawy i Uszwicy o wartościach do 35 mm.

Na większości rzek i potoków regionu obserwowano wzrosty stanów. Największy wzrost wystąpił na Stradomce do 114 cm – dopływ Raby. Na Dunajcu w Nowym Targu odnotowano wzrost o 106 cm. Na pozostałych odcinkach Raby, Dunajca, Popradu, Soły i Skawy wzrosty osiągały wartości do 70 cm.

Zwierciadła wód cieków układają się w strefie stanów wysokich i średnich, lokalnie niskich. Stany wysokie występują na górnej Skawie, Czarnej Orawie, górnej Rabie, górnym Dunajcu wraz z dopływami oraz na odcinku poniżej ZW Rożnów do Zakliczyna i Białce Tatrzańskiej. Stany średnie odnotowano na górnej Sole, dolnej Skawie, Skawince, dolnej Rabie, Uszwicy oraz na środkowym i dolnym Dunajcu. Stany niskie obserwowano na lewobrzeżnych dopływach Wisły: Nidzie, Wschodniej i Koprzywiance.

Wisła na administrowanym odcinku znajduje się w strefie stanów średnich, poniżej ujścia Czarnej Staszowskiej do Zawichostu jest w strefie stanów niskich.

IMGW-PIB na najbliższą dobę prognozuje na zachodzie regionu przelotne opady deszczu.

Obszar administrowany przez RZGW w Lublinie

W ciągu ostatniej doby na obszarze administrowanym przez RZGW w Lublinie opad dobowy o sumie powyżej 20 mm nie został zaobserwowany. Na 16 stacjach opadowych, zanotowano opady w przedziale od 5,2 mm do 19,5 mm – najwyższy na stacji opadowej Bezek. Na pozostałych stacjach pomiarowych zanotowano niższe opady, w przedziale od 0,3 mm do 4,6 mm .

W **zlewni Bugu po Krzyczew** obserwowano głównie nieznaczne wzrosty, lokalnie stabilizację oraz punktowo spadek poziomu wody, w strefie stanów niskich, lokalnie w średnich.

W **zlewni Bugu poniżej profilu Krzyczew** odnotowano nieznaczne wzrosty, a punktowo stabilizację i nieznaczne spadki poziomu wody, w strefie stanów średnich oraz w niskich.

W **zlewni Wieprza i Bystrzycy** stan wód kształtował się w strefie stanów niskich i średnich, punktowo na rzece Wieprz występuje stan poniżej minimum okresowego.

Obecnie stany wód na całym obszarze administrowanym przez RZGW w Lublinie układają się w strefie stanów niskich i średnich, punktowo na Wieprzu stan poniżej minimum okresowego.

W **zlewni Bugu po Krzyczew** przeważać będzie niewielka tendencja spadkowa poziomu wody, lokalnie możliwe są również wahania i wzrosty związane ze spływem wód opadowych oraz dalszymi prognozowanymi opadami deszczu o charakterze burzowym. Stany wody układać się będą w strefie stanów niskich, a na Krznie także w średnich.

W **zlewni Bugu poniżej Krzyczewa** przewiduje się stabilizację i lokalne wahania stanu wody oraz miejscami wzrosty związane ze spływem wód opadowych oraz dalszymi prognozowanymi opadami deszczu o charakterze burzowym, w strefie wody niskiej i średniej.

W ciągu najbliższej doby IMGW-PIB prognozuje w dzień zachmurzenie całkowite z przejaśnieniami. Przelotne opady deszczu, lokalnie możliwe także burze, zwłaszcza w pierwszej części dnia. Prognozowana suma opadów do około 15 mm. Temperatura maksymalna od 14°C do 22°C. Wiatr przeważnie umiarkowany, zachodni i północno-zachodni. Podczas burz wiatr w porywach do 60 km/h. W nocy zachmurzenie umiarkowane i duże, lokalnie z większymi przejaśnieniami. Miejscami przelotne opady deszczu. Temperatura minimalna od 7°C do 11°C. Wiatr słaby, zachodni i północno-zachodni, miejscami zmienny.

Obszar administrowany przez RZGW w Poznaniu

Ostatniej doby w regionie wodnym Warty odnotowano przeważnie wzrosty i wahania stanów wody; strefa niskich i średnich, lokalnie wysokich.

W regionie wodnym Warty minionej doby odnotowano przeważnie wzrosty i wahania stanów wody; strefa niskich i średnich, lokalnie wysokich.

Na Warcie do zbiornika Poraj wahania ze wzrostem o około 20 – 55 cm, stany średnie. Dalej do zbiornika Jeziorsko wzrosty przeważnie o kilka cm, lokalnie z wahaniami, na odcinku Słowik – Mstów zmiany około 13 – 30 cm; strefa stanów niskich i średnich. Na dopływach głównie wzrosty od kilku do około 20 cm, miejscami wahania; zmiany w strefie stanów niskich albo średnich, jedynie na Niecieczy (Widawa) w wysokich. Na Warcie poniżej zbiornika Jeziorsko stany niskie: głównie wahania, miejscami ze wzrostem (do 10-13 cm w Koninie i Sławsku), lokalnie na górnej Warcie stabilizacja. Na dopływach tego odcinka Warty przeważnie wzrosty do kilku cm i wahania, w strefie średnich i niskich. Większe zmiany na Nerze – w Kazimierzu wzrost ok. 78 cm, w Poddębicach i Dąbiach wahania bądź wzrost około 12-15 cm; na Powie (Posoka) – wzrost około 25 cm oraz na Lutyni (Raszewy) i Wełnie (Kowanówko) – wahania około 10 cm.

W **zlewni Proсны** stany średnie i niskie; na ogół wzrosty, miejscami z wahaniami, lokalnie ze spadkiem. Największe zmiany na Prośnie: w Gorzowie Śląskim i Mirkowie ze wzrostem 15-30 cm, w Bogusławiu – wahania ze spadkiem o około 25 cm; Na Łużycy w Kraszewicach – wzrost około 10 cm.

Na pośrednim stanowisku **Kanału Ślesińskiego** rzędna piętrzenia układa się wokół MaxPP, na szczytowym między MinPP a NPP.

Zgodnie z prognozami IMGW-PIB w ciągu najbliższej doby na Warcie do zbiornika Jeziorsko prognozowane wzrosty do kilku cm w strefie stanów niskich lub średnich. Na dopływach podobnie, przeważnie wzrosty (w zależności od modelu od kilku cm, lokalnie do około 30 cm) w strefie stanów średnich albo niskich, na Niecieczy wysokich. Na Warcie poniżej zbiornika Jeziorsko prognozowany wzrost, przeważnie o kilka cm, lokalnie o około 10-12; zmiany w strefie stanów niskich. Na dopływach tego odcinka Warty, w tym w zlewni Proсны, na ogół ze wzrostem o kilka cm (lokalnie w zależności do modelu prognozowane możliwe zmiany do 25 cm – na Łużycy oraz do 50 cm na Nerze); strefa stanów niskich i średnich.

IMGW-PIB prognozuje w ciągu najbliższej doby zachmurzenie duże z większymi przejaśnieniami i roz pogodzeniami. Przelotne opady deszczu, możliwe burze. Prognozowana wysokość opadu w czasie burz do 15 mm. Temperatura powietrza od 8°C do 17°C. Wiatr słaby i umiarkowany, miejscami porywisty, północno-zachodni i zachodni. Podczas burz porywy wiatru do 60 km/h.

Obszar administrowany przez RZGW w Rzeszowie

W ciągu ostatniej doby zaobserwowano średnie opady w wysokości 21,6-28,2 mm w zlewniach Wisłoka do zb. Besko, Środkowego Wisłoka, Dolnego Wisłoka, Górnej Wisłoki, 16,4-19,5 mm w zlewniach Sanu od zb. Solina do

ujścia Wiaru, Środkowej i dolnej Wisłoki oraz 4,7-13,2 mm na pozostałym obszarze całym obszarze administrowanym przez RZGW w Rzeszowie.

Na obszarze zlewni **Sanu i Wisłoka** stany wód układają się w strefie wody niskiej, lokalnie średniej oraz lokalnie wysokiej. W ciągu ostatniej doby na większości stacji wodowskazowych zaobserwowano wzrost stanu wody. Największy wzrost stanu wody miał miejsce w przekroju Rzeszów na Wisłoku (38 cm), Lesko na Sanie (31 cm), Iskrzynia na Morwawie (25 cm).

Na obszarze zlewni **Wisłoki i Łęgu** stany wód układają się w strefie wody lokalnie niskiej, średniej, lokalnie wysokiej, a na Sękówce przekroczono stan ostrzegawczy. W ciągu ostatniej doby na większości stacji wodowskazowych zaobserwowano wzrost stanu wody. Największy wzrost stanu wody miał miejsce w przekroju Uście Gorlickie-Zdynia na Zdyni (72 cm), Uście Gorlickie na Ropie (68 cm), Kąty (LSOP) na Wisłoce (64 cm).

Na najbliższą dobę IMGW-PIB prognozuje w dzień zachmurzenie duże z większymi przejaśnieniami i roz pogodzeniami. Przed południem zanikające opady deszczu i burze. Temperatura maksymalna od 18°C do 20°C. Wiatr słaby i umiarkowany, porywisty, zachodni. W nocy zachmurzenie duże. Na wschodzie województwa okresami opady deszczu. Temperatura minimalna od 9°C do 11°C. Wiatr słaby, północno-zachodni.

Na najbliższą dobę IMGW prognozuje średnie opady w wysokości poniżej 1,3 mm na całym obszarze administrowanym przez RZGW w Rzeszowie.

Obszar administrowany przez RZGW w Szczecinie

W ciągu ostatniej doby na terenie administrowanym przez RZGW w Szczecinie odnotowano opady, maksymalnie 26,7 mm – Sławno (Wieprza)

Na rzece Odrze poniżej ujścia Warty:

Na Odrze granicznej z dopływami stany wody na rzece Odrze układają się w strefach stanów niskich, jedynie na Myśli w strefie stanów średnich.

Na ujściowym odcinku Odry i jeziora Dąbie z dopływami stany wody układają się w strefach stanów niskich i średnich.

Na rz. Inie z dopływami stany wody układają się przeważnie w dolnej strefie stanów średnich, lokalnie w ujściowym odcinku w strefie stanów niskich.

Na Zalewie Szczecińskim z dopływami stany wody układają się przeważnie w strefie stanów średnich, lokalnie w Widzieńsku (Gowienica) w strefie stanów niskich.

Na rzekach Przymorza Zachodniego:

Na rz. Redze z dopływami stany wody układają się przeważnie w strefie stanów niskich, lokalnie w środkowym odcinku (Resko) w dolnej strefie stanów średnich.

Na rz. Parsęcie stany wody układają się w strefach stanów niskich i średnich.

Na rz. Radew stany wody w górnym odcinku układają się w strefie stanów wysokich, w dolnym odcinku w strefie stanów średnich z tendencją rosnącą.

Na dopływach jez. Jamno stany wody układają się w strefach stanów średnich (Uniesta) i niskich (Dzierżęcinka).

Na rz. Grabowa stany wody w górnym odcinku układają się w strefie stanów niskich, w dolnym odcinku w dolnej strefie stanów średnich.

Na rz. Wieprzy z dopływami stany wody na rz. Wieprzy układają się w strefie stanów niskich, natomiast na dopływach w strefach stanów średnich.

Na odcinku **wybrzeża morskiego** stany wody układają się w strefie stanów średnich.

W ciągu najbliższej doby IMGW-PIB prognozuje w dzień zachmurzenie umiarkowane i duże. Początkowo przelotne opady deszczu i lokalnie burze. Prognozowana wysokość opadu od 10 mm do 15 mm. Temperatura maksymalna od 14°C do 16°C. Wiatr słaby, okresami wzmagający się do umiarkowanego, północno-zachodni. W czasie burz wiatr porywisty. W nocy zachmurzenie umiarkowane, miejscami duże. Początkowo lokalne, przelotne opady deszczu.

Temperatura minimalna od 7°C do 9°C, nad morzem od 10°C do 11°C. Wiatr słaby i umiarkowany, z kierunków zachodnich.

Obszar administrowany przez RZGW w Warszawie

Na obszarze administrowanym przez RZGW w Warszawie na stacjach meteorologicznych zaobserwowano opad deszczu w przedziale 7,6-35,3 mm. Opad powyżej 20 mm zaobserwowano na 24 stacjach meteorologicznych. Najwyższą wartość zaobserwowano na stacji Nowa Słupia rz. Pokrzywianka.

Obecnie stany wód na obszarze administrowanym przez RZGW w Warszawie układają się w strefie stanów niskich, lokalnie średnich i wysokich.

W ciągu najbliższej doby **na Wiśle** prognozuje się na stacji Zawichost wzrost stanu wody w strefie stanów niskich; od stacji Annapol do stacji Kępa Polska stabilizację stanu wody w strefie stanów niskich; na stacji Włocławek wahania stanu wody w strefie stanów niskich.

Na **dopływach Wisły od Zawichostu do Włocławka** przewiduje się wahania stanu wody w strefie stanów niskich, lokalnie średnich i wysokich.

W ciągu najbliższej doby **na Narwi od Orzyca po ujście** prognozuje się: na stacji Zambski Kościelne stabilizację stanu wody w strefie stanów niskich; na stacji Orzechowo wahania stanu wody w strefie stanów niskich.

Na **dopływach Narwi od Orzyca** po ujście przewiduje się wahania stanu wody w strefie stanów średnich i niskich, lokalnie wysokich.

W ciągu najbliższej doby **na Bugu od Liwca do ujścia** prognozuje się: od stacji Wyszaków do stacji Popowo niewielki wzrost stanu wody w strefie stanów niskich.

W ciągu najbliższej doby IMGW-PIB prognozuje w dzień na całym obszarze przelotne opady deszczu, możliwe burze. Prognozowana suma opadu lokalnie do 20 mm. Temperatura maksymalna w przedziale od 14°C do 22°C. Wiatr słaby i umiarkowany, porywisty. W czasie burz w porywach do 60 km/h. W nocy na przeważającym obszarze przelotne opady deszczu, tylko na krańcach południowych brak opadów. Temperatura minimalna w przedziale od 7°C do 11°C. Wiatr słaby.

Obszar administrowany przez RZGW we Wrocławiu

W minionej dobie odnotowano maksymalne opady atmosferyczne dla zlewni Białej Głuchołaskiej – 42 mm, Nysy Kłodzkiej – 35 mm, Odry – 35 mm, Widawy – 30 mm, Ślęzy – 28 mm, Oława – 29 mm, Bystrzycy – 26 mm, Baryczy – 26 mm, Bobru – 23 mm, Kaczawy – 12 mm, Kwisy – 11 mm, Nysy Łużyckiej – 11 mm, w pozostałych zlewniach poniżej 10 mm.

Stany wód na wodowskazach **środkowej Odry** (poniżej ujścia Nysy Kłodzkiej) układają się w strefie stanów średnich na Odrze skanalizowanej oraz strefie stanów niskich na odcinku swobodnie płynącym.

Stany wód na wodowskazach **dolnej Odry** (powyżej ujścia Warty) układają się w strefie stanów niskich.

Stany wód na **pozostałych wodowskazach** układają się w strefie stanów niskich i średnich oraz lokalnie wysokich.

Na najbliższą dobę IMGW-PIB prognozuje w dzień zachmurzenie duże z większymi przejaśnieniami i roz pogodzeniami. Przelotne opady deszczu i możliwe burze. Prognozowana wysokość opadu w czasie burz do około 15 mm. Temperatura maksymalna od 15°C do 17°C. Wiatr słaby i umiarkowany, miejscami porywisty, zachodni i północno-zachodni. W czasie burz porywy wiatru do 60 km/h. W nocy zachmurzenie małe i umiarkowane, jedynie początkowo i ponownie rano zachmurzenie duże. Możliwe słabe przelotne opady deszczu. Temperatura minimalna od 7°C do 9°C. Wiatr słaby, południowo-zachodni.

9. Informacja o zbiornikach.

		Zbiorniki retencyjne - ogółem								
		Sytuacja na dzień 11.06.2026 r. na godz. 06 ⁰⁰ (UTC)								
		Zbiorniki rzeka	Odptyw średni [m ³ /s]	Dopływ średni [m ³ /s]	Poj. aktual. [mln m ³]	* Poj. norm. [mln m ³]	* Poj. Przy Max PP [mln m ³]	*Rezerwa pow. wymagana [mln m ³]	Aktualna rez. pow. [mln m ³]	Rezerwa do wykorzyst. %
		1	2	3	4	5	6	7	8	9
							6-5	6-4	8/7*100	
RZGW w Białymstoku	1	Zb. Siemianówka*** (Narew)	1,0	2,1	29,7	64,8	79,1	14,3	49,4	346
RZGW w Bydgoszczy	2	Jez. Gopło (Noteć)	0,7	0,7	3,3	-	21,7	7,7	18,4	238
	3	Zb. Pakość (Mała Noteć)	0,6	0,3	10,5	36,3	42,6	6,3	32,0	508
RZGW w Gliwicach	4	Zb. Goczałkowice**** (Wiśla)	1,2	17,1	93,9	118,1	161,3	43,2	67,4	156
	5	Zb. Wiśla-Czarne (Wiśla)	0,3	1,0	1,8	2,4	4,0	1,7	2,2	133
	6	Zb. Łąka (Pszczynka)	0,7	1,4	7,9	8,0	11,2	3,1	3,3	105
	7	Zb. Kuźnica Warężyńska (Przemsza)	0,1	0,0	38,8	39,2	46,3	7,1	7,5	105
	8	Zb. Przeczyce (Przemsza)	1,0	1,2	8,6	17,4	20,3	2,9	11,7	400
	9	Zb. Kozłowa Góra (Brynica)	0,5	1,2	10,6	12,4	15,2	2,8	4,6	164
	10	Zb. Pogoria III (Pogoria)			11,3	11,4	12,0	0,6	0,7	113
	11	Zb. Dzierżno Duże (Kłodnica)	4,0	6,0	61,5	60,1	63,0	2,9	1,6	54
	12	Zb. Pławniowice (Toszecki Potok)			26,4	26,7	29,2	2,4	2,7	114
	13	Zb. Dzierżno Małe (Drama)	0,3	1,0	8,5	9,5	12,3	2,8	3,8	137
	14	Zb. Turawa (Mała Panew)	3,5	8,3	58,0	80,0	92,6	12,6	34,6	275
15	Zb. Rybnicki** (Ruda)	0,8	3,9	19,9	22,1	23,5	1,4	3,6	261	
RZGW w Krakowie	16	Zb. Czaniec (Soła)	6,3	3,7	0,8	1,3	1,3	0,0	0,0	
	17	Zb. Porąbka (Soła)	3,7	6,7	20,3	22,0	26,5	4,5	6,2	138
	18	Zb. Tresna (Soła)***	6,7	18,6	56,0	53,9	92,7	38,8	36,7	95
	19	Zb. Świnna Poręba (Skawa)	5,4	9,9	95,2	100,7	160,8	60,1	65,6	109
	20	Zb. Dobczyce (Raba)***	2,4	14,2	89,8	92,7	137,7	45,0	47,9	106
	21	Zb. Chańcza (Czarna)	1,0	1,5	4,2	14,2	23,8	9,6	19,6	204
	22	Zb. Czchów ** (Dunajec)	83,0	75,0	4,6	7,5	7,5	0,0	2,9	

	23	Zb. Rożnów** (Dunajec)	71,0	61,0	93,6	105,8	155,8	50,0	62,1	124
	24	Zb. Czorsztyn** (Dunajec)	26,6	28,1	167,2	176,5	238,6	62,1	71,4	115
	25	Zb. Zesławice (Dłubnia)			0,4	0,4	0,7	0,3	0,3	
RZGW w Lublinie	26	Zb. Nielisz*** (Wieprz)	2,5	5,9	13,9	20,6	28,5	7,9	14,5	185
RZGW w Poznaniu	27	Zb. Jeziorsko (Warta)	18,3	22,0	102,6	134,0	193,1	59,2	90,5	153
	28	Zb. Poraj (Warta)	1,1	1,9	11,0	12,5	20,3	7,8	9,4	120
RZGW w Rzeszowie	29	Zb. Klimkówka (Ropa)	2,0	12,5	13,6	34,5	42,0	10,0	28,3	283
	30	Zb. Besko (Wisłok)	0,9	0,9	6,3	8,4	13,2	6,3	6,9	109
	31	Zb. Solina** (San)	25,3	4,9	383,3	472,0	472,0	50,0	88,7	177
RZGW w Warszawie	32	Zb. Brody Iłżeckie (Kamienna)	1,0	1,0	2,0	6,7	7,6	0,9	5,6	636
	33	Zb. Wióry (Świślina)	0,3	0,6	14,6	15,7	34,7	18,9	20,1	106
	34	Zb. Sulejów (Pilica)	11,0	12,7	69,6	75,1	84,3	9,2	14,8	160
	35	Zb. Cieszanowice (Luciąża)	0,2	0,4	4,8	7,3	9,1	1,8	4,3	243
	36	Zb. Miedzna (Wąglanka)	0,2	0,2	3,0	3,4	3,8	0,4	0,8	190
	37	Zb. Domaniów (Radomka)	0,7	0,5	3,8	9,9	14,4	4,5	10,5	236
	38	Zb. Włocławek***** (Wisła)	299,0	299,0	367,9	369,9	453,6		rzędna wody górnej: 57,27 m n.p.m.	
	39	Zb. Dębe***** (Narew)	80,0	84,0	89,6	90,0	96,0		rzędna wody górnej: 79,01 m n.p.m.	
RZGW we Wrocławiu	40	Topola (Nysa Kłodzka)	4,5	6,0	14,3	16,5	21,7	5,2	7,3	142
	41	Kozielno (Nysa Kłodzka)	3,3	4,5	12,9	12,9	16,3	3,4	3,4	101
	42	Otmuchów (Nysa Kłodzka)	5,0	8,1	43,2	58,4	129,2	70,8	85,9	121
	43	Nysa (Nysa Kłodzka)	10,0	11,7	50,3	65,7	121,7	56,0	71,4	128
	44	Mietków (Bystrzyca)	1,0	1,8	25,1	63,0	77,2	14,2	37,9*	267*
	45	Dobromierz (Strzegomka)	0,2	0,2	6,7	10,0	11,4	1,4	4,7	346
	46	Słup (Nysa Szalona)	0,6	0,1	15,0	31,0	38,1	7,1	23,0	326
	47	Bukówka (Bóbr)	0,5	0,4	9,5	12,8	16,7	3,9	7,1	184

48	Sosnówka (Czerwonka)	0,2	0,6	7,7	10,9	14,8	3,9	7,2	183
49	Pilchowice** (Bóbr)	12,6	3,8	8,0	24,0	50,0	26,0	42,0	162
50	Złotniki** (Kwisa)	1,4	0,7	8,3	9,7	12,1	2,4	3,8	158
51	Leśna** (Kwisa)	0,8	1,6	5,9	7,0	16,8	9,8	10,9	111
52	Lubachów** (Bystrzyca)	0,7	0,7	4,2	4,9	6,8	1,9	2,6	138

*obliczono do normalnego poziomu piętrzenia NPP, ze względu na zalecenia pokontrolne

* wartości stałe

** Zbiorniki energetyczne

*** wartości pojemności przy NPP oraz rezerwy powodziowej są zmienne w czasie roku

**** Ujęcie wody pitnej

*****zbiornik przepływowy

" rzędne piętrzenia zbiornika Włocławek (m n.p.m.): Min PP: 56,5, NPP: 57,3 MaxPP: 58,5

" rzędne piętrzenia zbiornika Dąbe (m n.p.m.): Min PP: 78,52, NPP: 79,02 MaxPP: 79,22

Obszar administrowany przez RZGW w Białymstoku

Zbiornik Siemianówka pracuje zgodnie z obowiązującymi instrukcjami. Aktualna pojemność powodziowa wynosi 49,68 mln m³. Zbiornik dysponuje rezerwą powodziową na poziomie 346%.

Obszar administrowany przez RZGW w Bydgoszczy

Na zbiorniku Pakość rzędna piętrzenia wynosi 76,54 m n.p.m. (104 cm > Min PP), odpływ ze zbiornika 0,649 m³/s, na zbiorniku Gopło rzędna piętrzenia wynosi 76,54 m n.p.m. (18 cm > MinPP, 14 cm < NPP, 77 cm < MaxPP), odpływ średni wynosi 0,699 m³/s.

Obszar administrowany przez RZGW w Gdańsku

W Regionie Wodnym Dolnej Wisły brak dużych, sztucznych zbiorników wodnych o istotnym znaczeniu przeciwpowodziowym objętych systemem monitorowania w ramach osłony przeciwpowodziowej kraju. Informacje o zbiorniku we Włocławku, który ma znaczenie dla osłony regionu, podaje RZGW w Warszawie.

Obszar administrowany przez RZGW w Gliwicach

Zgodnie z zaleceniami CTKZ zbiorniki Dzierżno Duże i Wisła Czarne posiadają obniżony poziom piętrzenia.

Zbiornik Dzierżno Duże, rzeka Kłodnica: posiada 54% rezerwy powodziowej.

Na pozostałych zbiornikach będących w administracji RZGW w Gliwicach rezerwa powodziowa jest w pełni zachowana.

Sytuacja w dorzeczu Górnej Odry po stronie czeskiej:

Zbiornik VD Morávka, rzeka Morávka posiada 98,93% rezerwy powodziowej sterowalnej.

Zbiornik VD Olešná, rzeka Olešná posiada 88,4% rezerwy powodziowej sterowalnej.

Zbiornik VD Těrlicko, rzeka Stonávka posiada 93,47% rezerwy powodziowej sterowalnej.

Zbiornik VD Žermanice, rzeka Lučina posiada 98,52% rezerwy powodziowej sterowalnej.

Źródło informacji - portal Povodí Odry, stan na 11.06.2026 r., godz. 09:00 CEST.

Obszar administrowany przez RZGW w Krakowie

Zbiorniki posiadają pojemności powodziowe większe od wymaganych w instrukcjach gospodarowania wodą lub równe. ZW Tresna posiada pojemność powodziową wielkości 95%.

Obszar administrowany przez RZGW w Lublinie

Zbiornik Nielisz pracuje zgodnie z obowiązującymi instrukcjami. Aktualna pojemność powodziowa wynosi 14,54 mln m³. Zbiornik przeciwpowodziowy dysponuje rezerwą powodziową 184,97%. Dopływ do zbiornika przeciwpowodziowego Nielisz wynosi 5,89 m³/s. Odpływ ze zbiornika przeciwpowodziowego Nielisz wynosi 2,54 m³/s.

Obszar administrowany przez RZGW w Poznaniu

Na zbiorniku Jeziorsko rzędna piętrzenia wynosi 119,08 m n.p.m. (od wczoraj + 1 cm, 92 cm < NPP), średni dopływ do zbiornika wynosi 21,95 m³/s przy odpływie średnim z ostatniej doby 18,25 m³/s. Zbiornik dysponuje rezerwą 90,5 mln m³, z możliwością powiększenia o dalsze 20,86 mln m³ pojemności forsowanej. Na zbiorniku Poraj rzędna piętrzenia wynosi 275,06 m n.p.m. (od wczoraj +2 cm, 44 cm < NPP), średni dopływ do zbiornika wynosi 1,88 m³/s przy odpływie średnim z ostatniej doby 1,08 m³/s. Zbiornik dysponuje rezerwą 9,4 mln m³, z możliwością powiększenia o dalsze 4,5 mln m³ pojemności forsowanej.

Obszar administrowany przez RZGW w Rzeszowie

Na zbiorniku Klimkówka rzędna piętrzenia wynosi 386,14 m n.p.m., średni dopływ do zbiornika wynosi 12,53 m³/s przy odpływie średnim z ostatniej doby 2,0 m³/s. Zbiornik dysponuje rezerwą 28,3 mln m³. Na zbiorniku Besko rzędna piętrzenia wynosi 329,97 m n.p.m., średni dopływ do zbiornika wynosi 0,9 m³/s przy odpływie średnim z ostatniej doby 0,9 m³/s. Zbiornik dysponuje rezerwą 6,9 mln m³. Na zbiorniku Solina rzędna piętrzenia wynosi 414,44 m n.p.m., dopływ do zbiornika wynosi 4,9 m³/s przy odpływie średnim z ostatniej doby 25,3 m³/s. Zbiornik dysponuje rezerwą 88,7 mln m³.

Obszar administrowany przez RZGW w Warszawie

Na Zbiorniku Włocławek dopływ średni dobowy na godz. 06:00 UTC wynosił około 300 m³/s i był równoważony odpływem. Rzędna wody dolnej śluzy: 42,43 m n.p.m.

Na Zbiorniku Dębe dopływ średni dobowy na godz. 06:00 UTC wynosił około 85 m³/s, natomiast odpływ wynosił 80 m³/s.

Na Zbiorniku Wodnym Sulejów rzędna wody górnej na godz. 06:00 UTC wynosiła 166,30 m n.p.m.

Obszar administrowany przez RZGW we Wrocławiu

Dopływy do zbiorników kształtują się w strefie dopływów średnich i niskich.

Wolna pojemność powodziowa dla zbiorników Topola-Kozielno-Otmuchów-Nysa w stosunku do Max PP wynosi 168,1 mln m³.

Wolna pojemność powodziowa wszystkich zbiorników retencyjnych administrowanych przez RZGW Wrocław w stosunku do Max PP wynosi 210,1 mln m³.

Wolna pojemność powodziowa wszystkich zbiorników retencyjnych (w tym energetycznych) w stosunku do Max PP wynosi 269,4 mln m³.

Zbiorniki retencyjne:

- Na zbiorniku **Mietków** realizowane jest zalecenie pokontrolne, tj. **wydano dyspozycję, aby nie przekraczać NPP do odwołania** oraz w przypadku np. wezbrania, po osiągnięciu NPP - prowadzić gospodarkę wodną na zasadzie odpływ ze zbiornika = dopływowi do zbiornika.
- Przelew powierzchniowy na zbiorniku **Topola** uległ uszkodzeniu podczas powodzi we wrześniu 2024 r. **Prace zostały wykonane w zakresie niezbędnym do zabezpieczenia przed niekontrolowanym przepływem wód ze zbiornika.** Poziom piętrzenia na zbiorniku Topola jest utrzymywany poniżej NPP.

- Na zbiorniku **Sosnówka** realizowane jest zalecenie DWINB we Wrocławiu, tj. utrzymywanie **poziomu piętrzenia ok. 2 m poniżej NPP**.

Zbiorniki suche:

- **Zbiornik suchy Mysłakowice** jest wyłączony z użytkowania - na podstawie decyzji DWINB we Wrocławiu, wprowadzono zakaz napełniania i piętrzenia wód w zbiorniku. Obecnie trwają czynności mające na celu przywrócenie do użytkowania, planowane jest ukończenie prac do końca 2026 r.

Poldery przeciwpowodziowe i suche zbiorniki przeciwpowodziowe nie piętrzą wody. Wszystkie zbiorniki pracują zgodnie z instrukcjami gospodarowania wodą.

10. Informacja o żeglowności rzek i stanie urządzeń hydrotechnicznych.

RZGW w Białymstoku

[Komunikat nawigacyjny 12/2026](#): Zamknięcie drogi wodnej Narwi w km 150+457 z uwagi na podniesienie 3 sekcji jazu piętrzącego, od 02.06.2026 r.

[Komunikat nawigacyjny 9/2026](#): Ekstremalnie niskie stany wody na drodze wodnej rzeki Narew w km 83+500 – 248+500. Uprawianie żeglugi pozostaje znacznie utrudnione.

[Komunikat nawigacyjny 8/2026](#): Otwarcie śluzy Kudrynki położonej w km 77+400 Kanału Augustowskiego, od 01.05.26 r. Komunikat zawiera harmonogram śluzowań na ww. śluzie.

[Komunikat nawigacyjny 5/2026](#): Otwarcie drogi wodnej rz. Narew w km 83+500 – 248+500, od 24.04.2026.

[Komunikat nawigacyjny 4/2026](#): Otwarcie drogi wodnej Kanału Augustowskiego w km 0+000 – 77+400, od 24.04.

[Komunikat nawigacyjny 3/2026](#): Droga wodna rz. Pisy ze względu na niski stan wód uniemożliwiający żeglugę pozostaje zamknięta. W przypadku poprawy warunków hydrologicznych, zostaną podjęte wszelkie możliwe działania w celu otwarcia drogi wodnej.

[Komunikat nawigacyjny 2/2026](#): Otwarcie dróg wodnych Systemu Wielkich Jezior Mazurskich dł. razem 145+600, od 24.04.2026 r.

RZGW w Bydgoszczy

[Komunikat nawigacyjny 10/2026](#): Wydłużenie czasu obsługi śluz na Kanale Bydgoskim w **km 14+800 – 20+970**: nr 3 Okole, nr 4 Czyżkówko, nr 5 Prądy, nr 6 Osowa Góra. W terminie 19-21.06.26r. Z uwagi na organizację wydarzenia pn. „XVII Bydgoski Festiwal Wodny Ster na Bydgoszcz”

[Komunikat nawigacyjny 9/2026](#): Wyłączenie z eksploatacji śluzy nr 9 Nakło Zachód w km 42+700 rz. Noteci dolnej, w terminie 26.05-17.06. Z uwagi na awarię mechanizmu kłapy górnej.

[Komunikat nawigacyjny 8/2026](#): Wyłączenie z eksploatacji śluzy nr 1 Pakość od 25.05.2026 r. w km 80+940, rz. Noteci górnej na połączeniu dróg wodnych Warta – Kanał Bydgoski, z uwagi na realizację zadania pn. „Remont Śluzy nr 1 Pakość”.

[Komunikat nawigacyjny 3.2/2026](#): Otwarcie rz. Noteci dolnej w km 225+490 – 225+690, w dniu 8.05.2026 r. Zakończono realizację prac związanych z rozbiórką starego mostu w m. Santok.

[Komunikat nawigacyjny 6/2026](#): Otwarcie w porze dziennej dróg wodnych: Kanału Bydgoskiego w km 14+800 – 38+900; Noteci Dolnej w km 38+900 – 226+100; Kanału Ślesińskiego w km 26+460 – 32+000; Jeziora Gopło w km 32+000 – 59+500; Noteci górnej w km 59+500 – 121+600; Kanał Górnonotecki w km 121+600 – 146+600, od 20.04.

[Komunikat nawigacyjny 4/2026](#): Otwarcie dróg wodnych: Kanału Bydgoskiego w km 20+970 – 37+200, Kanału Górnonoteckiego w km 145+350 – 146+600. Śluzy pozostają zamknięte.

[Komunikat nawigacyjny 2/2026](#): Ograniczenie wysokości prześwitu do 2,2 m ponad WWŻ w km 255+590 Noteci dolnej m. Santok, w terminie 08.02 – 20.09.2026 r.

Komunikaty nawigacyjne (o przeprowadzanych pracach, awariach, planowanych zamknięciach szlaku, imprezach na wodzie itp.), bieżące informacje dot. warunków nawigacyjnych oraz kompleksowa informacja o żeglowności znajdują się na stronie internetowej PGW Wody Polskie RZGW w Bydgoszczy w zakładce komunikaty nawigacyjne, pod adresem: <https://www.gov.pl/web/wody-polskie-bydgoszcz/KN>

RZGW w Gdańsku

Nowy: [Komunikat nawigacyjny 28/2026](#): Usunięto awarię mostu zwodzonego w Sobieszewie.

[Komunikat nawigacyjny 20/2026](#): Jezioro Płaskie nie jest śródlądową drogą wodną, akwen objęty jest zakazem używania silników spalinowych. Na połączeniu jeziora Płaskiego z jeziorem Jeziorak wystawiono znak A.12

[Komunikat nawigacyjny 18/2026](#): Korekta komunikatu nawigacyjnego 17/2026 w zakresie nazwy drogi wodnej, zwrot „rz. Stara Motława”, zmienia się na „rz. Motława w starym korycie w miejscowości Gdańsk”.

[Komunikat nawigacyjny 17/2026](#): Otwarcie dla żeglugi w porze dziennej drogi wodnej rz. Motławy w km 0+000 – 0+850, od 27.04.26 r.

[Komunikat nawigacyjny 16/2026](#): Otwarcie dla żeglugi w porze dziennej Kanału Elbląskiego w km 36+600 – 46+300 (Poch. Buczyniec – Poch. Całuny). Harmonogram otwarcia pochylni Buczyniec, Kąty, Oleśnica, Jelenie, Całuny od 25.04.26 r. – 04.10.26 r.

[Komunikat nawigacyjny 15/2026](#): dla żeglugi w porze dziennej odcinka Kanału Elbląskiego (Kanału Bartnickiego wraz z jez. Bartężek) w km 0+000 – 7+600, od 24.04.26 r.

[Komunikat nawigacyjny 14/2026](#): Otwarcie dla żeglugi w porze dziennej drogi wodnej rz. Brda w km 0+000 – 14+800, od 24.04.26 r.

[Komunikat nawigacyjny 13/2026](#): Harmonogram otwarcia śluz Mała Ruś, Ostróda, Zielona i Miłomłyn na drodze wodnej Kanału Elbląskiego od 25.04.26 r. – 04.10.26 r.

[Komunikat nawigacyjny 12/2026](#): Otwarcie dla żeglugi Kanału Elbląskiego w km 0+000 – 33+200 (Miłomłyn – jezioro Jeziorak); w km 0+000 – 17+700 (jezioro Jeziorak – jezioro Ewingi w tym Kanał Dobrzycki), od 24.04.26 r.

[Komunikat nawigacyjny 11/2026](#): Otwarcie dla żeglugi w porze dziennej drogi wodnej rz. Wisła w km 679+700 – 718+000, od 23.04.

[Komunikat nawigacyjny 10/2026](#): Otwarcie dla żeglugi śluz: Biała Góra, Szonowo, Rakowiec, Michałow w kaskadzie rz. Nogat, od 23.04.2026 r. do 24.04.2026 r. w godzinach 7.00 – 15.00, od 25.04.2026 r. do 4.10.2026 r. d. poniedziałku do piątku w godz. od 7:00 do 19:00; w soboty, niedziele i święta w godz. od 7:00 do 19:00.

[Komunikat nawigacyjny 9/2026](#): Otwarcie drogi wodnej rz. Nogat w km 0+000 – 62+000, od 23.04.2026 r.

[Komunikat nawigacyjny 8/2026](#): Otwarcie drogi wodnej rz. Szkarpawy w km 0+000 – 25+400 oraz rz. Wisły Królewieckiej w km 0+000 – 11+900 i rz. Tugi (Tui) w km 0+000 – 10+900, od 23.04.2026 r.

[Komunikat nawigacyjny 7/2026](#): Otwarcie drogi wodnej rz. Martwa Wisła w km 0+000 – 11+500 oraz odnogi bocznej do m. Błotnik w km 0+000 – 2+500, od 21.04.2026 r.

[Komunikat nawigacyjny 6/2026](#): Otwarcie drogi wodnej rz. Wisły w km 830+000 – 942+000, od 21.04.2026 r. Z uwagi na utworzenie się odsypu (wyspy) ok. 300 m od kierownic (budowli) w Ujściu Wisły wyjście na zatokę Gdańską jest znacznie utrudnione.

[Komunikat nawigacyjny 5/2026](#): Otwarcie w porze dziennej drogi wodnej Kanału Elbląskiego w km 0+000 – 31+300 (Miłomłyn – J. Szelaąg) oraz w km 0+000 – 0+450 (Miłomłyn – w kier. poch. Buczyniec), od 20.04.2026 r. Śluzy: Mała Ruś, Ostróda, Zielona, Miłomłyn w okresie 20-24.04 pozostają czynne od 7.00 – 15.00.

[Komunikat nawigacyjny 4/2026](#): Otwarcie w porze dziennej drogi wodnej Kanału Elbląskiego w km 0+450 – 36+600 (Miłomłyn – poch. Buczyniec) oraz Kanału Jagiellońskiego w km 0+000 – 4+700, od 20.04.2026 r. Pochylnie pozostaną czynne w okresie od 25.04 do 04.10.

[Komunikat nawigacyjny 3/2026](#): Otwarcie w porze dziennej drogi wodnej rz. Wisły od km 718+000 do km 830+000 od dnia 18.04.2026 r.

[Komunikat nawigacyjny 1.1/2026](#): uzupełnienie komunikatu 1/2026 o informację o żegludze w porze dziennej.

[Komunikat nawigacyjny 1/2026](#): Otwarcie dróg wodnych Kanału Elbląskiego w km 46+300 – 52+000, rz. Elbląg w km 0+000 – 3+900, Jezioro Drużno w km 3+900 – 11+100, od 16.03.2026 r.

[Komunikat nawigacyjny 71/2025](#): Zamknięcie śluz Ostróda, Miłomłyn, Mała Ruś, Zielona. Od dnia 11.10.2025 r.

[Komunikat nawigacyjny 50/2025](#): W związku z pracami na rzece Martwa Wisła od km 9+700 do km 11+100, droga wodna rzeki Martwa Wisła od km 1+000 do km 11+500 jest oznakowana pływającym oświetleniem aktywnym działającym w nocy.

[Komunikat nawigacyjny 45/2025](#): Awaria mostu zwodzonego na rzece Tuga w m. Tujsk w km 2+300, brak przeprawy jednostek przy otwartym moście. Obowiązuje do odwołania.

O planowanych otwarciach dróg wodnych i obiektów informujemy na naszej stronie internetowej, której adres podajemy poniżej:

[Komunikaty nawigacyjne - Regionalny Zarząd Gospodarki Wodnej w Gdańsku - Portal Gov.pl \(www.gov.pl\)](#)

RZGW w Gliwicach

[Komunikat nawigacyjny 13/2026](#): Zamknięcie ODW w km 123+500 – 129+850, od 14.06.26 r., w godz. 11:00 – 13:00. Z uwagi na zawody w trójboju organizowane przez Starostwo Powiatowe w Krapkowicach.

[Komunikat nawigacyjny nr 12/2026](#): Otwarcie w porze dziennej ODW w km 51+000-94+000.

[Komunikat nawigacyjny 11/2026](#): Zamknięcie śluzy małej w Groszowicach w km 144+750 od 07.05.26 r., godz. 9:30. Ze względu na awarię górnych lewych wrót. Śluzowania odbywać się będą śluzą pociągową.

[Komunikat nawigacyjny 9/2026](#): Zamknięcie śluzy małej we Wróblinie w km 157+700 ODW z uwagi na awarię, od 04.05.2026 r. do odwołania, od godz. 10:00 – śluzowania będą odbywać się śluzą pociągową Wróblin

[Komunikat nawigacyjny 6/2026](#): Planowane zamknięcie śluzy pociągowej w Kątach w km 137+540 rzeki Odry, od początku maja – termin zostanie uszczegółowiony w odrębnym komunikacie.

[Komunikat nawigacyjny 5/2026](#): Otwarcie w porze dziennej ODW w km 94+000 – 98+600; Kanału Gliwickiego w km 0+000 – 39+400; Kanału Kędzierzyńskiego w km 0+000 – 5+600, od 23.03.2026 r.

[Komunikat nawigacyjny 4/2026](#): Otwarcie w porze dziennej ODW w km 168+250-181+300, od 19.03.2026 r.

[Komunikat nawigacyjny 3/2026](#): Otwarcie ODW w km 98+600 – 168+250 od dnia 16.03.2026 r.

Komunikaty nawigacyjne dostępne są pod adresem: <https://www.gov.pl/web/wody-polskie-gliwice/komunikaty-nawigacyjne>

RZGW w Krakowie

[Komunikat nawigacyjny 14/2026](#): Zamknięcie rz. Wisły w **km 120+000 – 122+000** w dniu 11.06.26 r. w godz. 10.00 – 13.00. Z uwagi na ćwiczenia Państwowej Straży Pożarnej.

[Komunikat nawigacyjny 12/2026](#): Harmonogram śluzowań obowiązujący od 05.05.2026 r. na Stopniach Wodnych Dwory oraz Smolice.

[Komunikat nawigacyjny 11/2026](#): Otwarcie drogi wodnej rz. Wisły w km 175+400 – 295+200, od 24.04.2026 r.

[Komunikat nawigacyjny 9/2026](#): Remont mostu Grunwaldzkiego w km 77+000 – 77+500, od 25.03.26 r. do odwołania.

[Komunikat nawigacyjny 6/2026](#): Otwarcie drogi wodnej rz. Wisły w km 0+000 – 175+400, od 10.03.2026 r. Śluzy żeglugowe: Dwory, Smolice, Borek Szlachecki, Kościuszko, Dąbie i Przewóz pozostają czynne.

[Komunikat nawigacyjny 25/2025](#): Przywrócenie żeglugi nocnej w km 79+150 – 80+870. Prace nad modernizacją linii kolejowej oraz budowa mostu kolejowego została zakończona.

[Komunikat nawigacyjny 24/2025](#): Śluzowania na stopniu wodnym Przewóz możliwe jedynie, gdy rzędna wody na dolnym progu śluzy wynosi co najmniej 189,60 m n.p.m.

[Komunikat nawigacyjny 7/2025](#): W związku budową kładki pieszo-rowerowej „Kazimierz-Ludwinów” w km 77+900 drogi wodnej Górnej Wisły, od dnia 6 maja 2025 r. do odwołania. Uczestnicy ruchu żeglugowego w rejonie budowy powinni zachować szczególną ostrożność i dostosować się do wystawionego tymczasowego oznakowania nawigacyjnego.

[Komunikat nawigacyjny 23/2024](#): Harmonogram służowania na Stopniu Wodnym Kościuszko.

[Komunikat nawigacyjny 8/2022](#): Od dnia 17.05.2022 r. mogą nastąpić utrudnienia w żegludze, z uwagi na okresowe uruchamianie progu piętrzącego Elektrowni w Połańcu, zlokalizowanego w km 223+650 rzeki Wisły.

Szlak żeglowny na odcinku od km 0+600 do 92+600 Wisły otwarty dla żeglugi przy ograniczeniu jego parametrów wskazanych w załącznikach [utrudnienia 1](#), [utrudnienia 2](#), [utrudnienia 3](#). W km 79+000 do km 80+900 mogą wystąpić dodatkowe utrudnienia w żegludze w związku z realizacją prac pn. „Prace na linii kolejowej E30 na odcinku Kraków Główny Towarowy – Rudzice wraz z dobudową torów linii aglomeracyjnej”. Na czas prowadzenia prac szlak żeglowny oznakowany został dodatkowymi znakami żeglugowymi, a odcinek drogi wodnej od km 79+100 do km 80+900 (Stopień Wodny Dąbie) zostanie wyłączony z uprawiania żeglugi nocnej i oznakowany sygnalizacją świetlną. Od km 92+600 do km 295+200 - odcinek otwarty dla żeglugi. Wymagana głębokość tranzytowa wynosząca 1,6 m lokalnie nie jest zachowana. Szczegóły znajdują się w załączniku [utrudnienia 4](#), [utrudnienia 5](#), [utrudnienia 6](#).

Komunikaty nawigacyjne dostępne są pod adresem: <https://www.gov.pl/web/wody-polskie-krakow/komunikaty-nawigacyjne>

RZGW w Lublinie

[Komunikat nawigacyjny 1/2026](#): Otwarcie w porze dziennej drogi wodnej rz. Bug od km 42+200 do km 191+200 od dnia 17.04.2026 r.

[Komunikat nawigacyjny 1/2025](#): Prowadzone prace budowlane mostu drogowego na odcinku drogi ekspresowej S19, wstrzymano do odwołania ruch na szlaku żeglugowym rzeki Bug, na odcinku w km 191+200 – 224+200. Szczegółowe informacje dotyczące dróg wodnych administrowanych przez RZGW w Lublinie i wydawanych komunikatów dostępne są pod adresem: <https://www.gov.pl/web/wody-polskie-lublin/komunikaty-nawigacyjne>

RZGW w Poznaniu

Nowy: [Komunikat nawigacyjny 32/2026](#): **Zamknięcie** Kanału Ślesińskiego w **km 16+000 – 18+000**, dnia 13.06 w godz. 15.30 – 19.00 oraz 14.06 w godz. 8.00 -12.30. Z uwagi na organizację wydarzeń pn. „Aqua Speed Open Water Series 2026 oraz Gamin Iron Triathlon Ślesin 2026”

Nowy: [Komunikat nawigacyjny 33/2026](#): Utrudnienia na służie Gawrony w **km 24+240** Kanału Ślesińskiego, od 10.06.2026 r. Wydłużenie czasu przejścia przez służę z uwagi na awarię zasuwy.

[Komunikat nawigacyjny 31/2026](#): Zamknięcie rz. Warty w km 242+200 – 242+800, dnia 17.06.26 r. w godz. 8.30 – 14.00. Z uwagi na ćwiczenia straży pożarnej.

[Komunikat nawigacyjny 30/2026](#): Zamknięcie k. Ślesińskiego w km 22+000 – 24+300 w dniu 17.06, w godz. 12.00 –

[Komunikat nawigacyjny 23/2026](#): Ograniczenie prześwitu do 3 m ponad WWŻ pod mostem Chrobrego w km 242+600 rz. Warty od 20.05.2026 r.

[Komunikat nawigacyjny 22/2026](#): Utrudnienia na służie Koszewo w km 25+850 Kanału Ślesińskiego, od 19 maja 2026 r. Wydłużenie czasu przejścia przez służę do ok. 40 min. oraz ograniczenie szerokości służy do 4,5 m. Z uwagi na prace serwisowe napędów wrót oraz zasuwy.

[Komunikat nawigacyjny 20/2026](#): Wstrzymanie prac utrzymaniowych w km 333+000 – 406+600, rz. Warty od 05.05 pozwalających na kontrolę parametrów klasyfikacyjnych (sondowanie, wystawianie oznakowania pływającego), z uwagi na niskie stany wody występujące na ww. odcinku, uniemożliwiające bezpieczne prowadzenie prac.

[Komunikat nawigacyjny 15/2026](#): Otwarcie w porze dziennej K. Ślesińskiego w km 0+000-26+460, od 15.04.26 r.

[Komunikat nawigacyjny 14/2026](#): Prace rozbiórkowe podpór nurtowych starego mostu w km 2+450 rz. Warty zostają wstrzymane do 07.2026 r.

[Komunikat nawigacyjny 9/2026](#): Zamknięcie rz. Warty w km 234+300 w dni robocze (możliwość przepłynięcia po kontakcie z osobami nadzorującymi), ograniczenie prześwitu pod kładką do 2,61 ponad WWŻ, od 02.04.26 r.

[Komunikat nawigacyjny 8/2026](#): Zwężenie szlaku do 20 m, rz. Warta w km 242+600, od 02.04.26 r. W związku z przebudową mostu Bolesława Chrobrego w Poznaniu.

[Komunikat nawigacyjny 7/2026](#): Otwarcie w porze dziennej rz. Warty w km 147+000 – 333+000, od 02.04.26 r.

[Komunikat nawigacyjny 6/2026](#): Przebudowa mostu drogowego na drodze wodnej rz. Warty w km 403+300.

[Komunikat nawigacyjny 5/2026](#): Otwarcie w porze dziennej rz. Warty w km 333+000 – 406+600, od 27.03.2026 r.

[Komunikat nawigacyjny 4/2026](#): Otwarcie w porze dziennej rz. Warty w km 92+200 – 147+000, od 20.03.2026 r.

[Komunikat nawigacyjny 2/2026](#): Otwarcie rz. Warty w km 0+000 – 92+200, od 12.03.26r.

[Komunikat nawigacyjny 59/2025](#): Zawierający harmonogram prac na drodze wodnej rz. Warty w km 242+600, w związku z przebudową mostu. Utrudnienia w ruchu żeglugowym w 10-12.25 r.; Zamknięcie szlaku w 11.25 r. – 03.26r.; Utrudnienia w ruchu żeglugowym w 03-12.26 r.; Zamknięcie szlaku w 12.26 r. – 03.27 r.; Utrudnienia w ruchu żeglugowym w 03.27 r. – 01.28 r.

[Komunikat nawigacyjny 47/2025](#): Remont mostu kolejowego w km 206+630 rz. Warty od 12.09.2025 r. do końca 06.2026 r.

[Komunikat nawigacyjny 33/2025](#): Rozbiórka pozostałości podpór mostowych w km 2+450 rz. Warty, od 01.07.

[Komunikat nawigacyjny 16/2025](#): Utrudnienia związane z przebudową mostu drogowego w Kostrzynie nad Odrą w km 2+450, miejsca niebezpieczne w postaci pozostałości filarów po starym moście zlokalizowanych w nurcie rzeki. Komunikat jest aktualizacją komunikatu nawigacyjnego 7/2025.

Komunikaty żeglugowe oraz aktualne warunki nawigacyjne dostępne są pod adresem: <https://www.gov.pl/web/wody-polskie-poznan/zezluga-srodladowa4>.

RZGW w Szczecinie

[Komunikat nawigacyjny 23/2026](#): Utrudnienia w km 3+000 – 7+000 rz. Odry Zachodniej, w dniu 27.06.26 r. w godz. 10.00 – 17.00. Z uwagi na organizację wydarzenia na wodzie – regaty żaglówek.

[Komunikat nawigacyjny 22/2026](#): Utrudnienia w **km 25+350** rz. Odry Zachodniej, w dniu 17.06.26 r. w godz. 10.00 – 12.00. Z uwagi na szkolenie obronne z wykorzystaniem przeprawy promowej.

[Komunikat nawigacyjny 21/2026](#): Oznakowanie wystawione na moście drogowym „Cłowym” w km 737+600 rz. Regalicy, rzece Odry Zachodniej w km 33+000 – 36+550 oraz na moście drogowym w km 614+900 rz. Odry Granicznej, odpowiadają wymogom regulującym zasady uprawiania żeglugi w porze nocnej. Komunikat zawiera wykaz innych niż ww. mostów, na których odbywają się prace mające na celu przystosowanie oznakowania do żeglugi w porze nocnej.

[Komunikat nawigacyjny 20/2026](#): ze względu na niskie głębokości tranzytowe od 18.05.2026 r. do odwołania zawieszono wykonywanie sondowań i kontroli śdów na odcinku ODW w km 542+400 – 677+200.

[Komunikat nawigacyjny 19/2026](#): Wszystkie odcinki dróg wodnych w administracji RZGW Szczecin odpowiadają wymogom regulującym zasady uprawiania żeglugi w porze nocnej. Wyjątki: rzeka Odra Zachodnia w km 33+000 – 36+550; Mosty drogowe na Odry Granicznej km 580+000 (Świecko), 584+200 (Słubice), 614+900 (Kostrzyn nad Odrą), 662+300 (Osinów Dolny); Most drogowy na Regalicy w km 737+600 (Cłowy); Most kolejowy na Odry Granicznej w km 653+900 (Siekierki).

[Komunikat nawigacyjny 16/2026](#): Otwarcie w porze dziennej dróg wodnych: turystycznych torów wodnych na Lubczynę oraz Małe Dąbie; rz. Świętą; Kanały Dąbska Struga, Dąbski Nurt; Duńczyca.

[Komunikat nawigacyjny 13/2026](#): Otwarcie w porze dziennej Jeziora Dąbie (Tor główny, Orli Przesmyk), od 25.03.2026 r. godz. 11:00

[Komunikat nawigacyjny 12/2026](#): Otwarcie w porze dziennej rz. Odry w km 617+600 – 667+200, od 18.03.2026 r.

[Komunikat nawigacyjny 11/2026](#): Otwarcie w porze dziennej rz. Odry w km 542+400 – 617+600; w km 667+200 – 704+100; Ceglanka; Kanału Marwickiego; Kanału Kluckiego; Kanału Leśnego; Kanału Kurowskiego; Kanału Zielonego. Harmonogram otwierania pozostałych dróg wodnych. Zmiany nazw śródlądowych dróg wodnych w związku z nowym rozporządzeniem.

[Komunikat nawigacyjny 10/2026](#): Otwarcie w porze dziennej rz. Odry Wschodniej w km 704+100 – 730+800, od 07.03.26.

[Komunikat nawigacyjny 09/2026](#): Dopuszczenie żeglugi nocnej na rz. Regalicy w km 737+600 – 739+600 od dnia 06.03.2026 r.

[Komunikat nawigacyjny 08/2026](#): Otwarcie w porze dziennej przekopu Parnicki i rzeki Parnicę; rzeki Odry Zachodniej od km 0,0 (jaz w m. Widuchowa) do km 29,5 (wejście do przekopu Klucz-Ustowo) od dnia 5.03.2026 r.

[Komunikat nawigacyjny 07/2026](#): Otwarcie w porze dziennej Przekopu Klucz-Ustowo; rz. Odry Zachodniej w km 29+500 – 36+550; rz. Regalicy w km 730+800 – 737+600 oraz w km 739+600 – 741+600. Wprowadzono modyfikacje komunikatu nawigacyjnego 06/2026, otwarcie żeglugi obowiązuje jedynie w porze dziennej, małe oraz turystyczne jednostki a także statki nieposiadające klasy lodowej dopuszczone są do żeglugi w porze dziennej.

[Komunikat nawigacyjny 6/2026](#): Informujemy, że w związku z zakończeniem akcji lodołamania i brakiem zagrożenia sptywu kry lodowej w kierunku jeziora Dąbie od dnia 28.02.2026 r. otwiera się dla żeglugi rz. Regalicę w km od 737,6 (most Cłowy) do km 739,6 (ujście rz. Parnica).

Informujemy, iż na moście kolejowym w m. Kostrzyn nad Odrą w km 615+110 rz. Odry zamontowane zostało tymczasowe oznakowanie nawigacyjne. Trwają prace nad przygotowaniem docelowego oznakowania nawigacyjnego.

Informujemy, że z związku z realizowanymi przez administrację niemiecką (WSA Oder-Havel) pracami saperskimi związanymi z usuwaniem materiałów niebezpiecznych z obszaru skońnicy Schwedt na odcinku w km 0+500 – 3+400 w terminie od 20.10.2022 r. do 31.12.2026 r. dochodzić będzie do utrudnień w ruchu żeglugowym. Na czas prowadzenia prac zabezpieczona jest możliwość przejazdu przez skońnicę Schwedt. Prosimy zwracać szczególną uwagę na wystawione oznakowanie nawigacyjne.

Komunikaty żeglugowe oraz aktualne warunki nawigacyjne dostępne są pod adresem:

<https://www.gov.pl/web/wody-polskie-szczecin/obowiazujace-komunikaty-nawigacyjne>

Niemieckie informacje żeglugowe: <https://www.elwis.de/DE/Karte/#>.

RZGW w Warszawie

[Komunikat nawigacyjny 20/2026](#): Utrudnienia występujące poza szlakiem żeglownym na drodze wodnej rz. Narew, na Jeziorze Zegrzyńskim w okolicy miejscowości Zegrze Południowe, w dniu 20.06.26 r. w godz. 10.30 – 15.00. Z uwagi na organizację szkolenia motorowodnego, wraz z rozstawieniem torów dla skuterów wodnych.

[Komunikat nawigacyjny 16/2026](#): Zamknięcie drogi wodnej rz. Wisły w km 487+000 – 494+000 ze względów bezpieczeństwa od 15.05.26 r. do odwołania, z uwagi na przeszkody nawigacyjne w postaci elementów budowli wodnych wystających ponad lustro wody.

[Komunikat nawigacyjny 14/2026](#): Zamknięcie drogi wodnej rz. Wisły w km 510+600 – 511+800, dnia 15.06.26 r. w godz. 11.30 – 13.00. Z uwagi na organizację wydarzenia pn. „XXXII Warszawski Wyścig Ósemek Licealnych na Wiśle”.

[Komunikat nawigacyjny 13/2026](#): Prace eksploatacyjne w km 507+100 – 510+600 (m. Siekierkowski – m. Łazienkowski), od 30.04.26 r. oraz prace w km 507+500 – 507+900, przy prawym brzegu od 11.05.26 r. związane z modernizacją ujęcia UU-1. Prowadzone przez Miejskie Przedsiębiorstwo Wodociągów i Kanalizacji m. st. Warszawa.

[Komunikat nawigacyjny 12/2026](#): Otwarcie drogi wodnej rz. Wisły w km 494+100 – 507+000, od 27.04.26 r.

[Komunikat nawigacyjny 10/2026](#): Otwarcie drogi wodnej Kanału Żerańskiego w km 0+000 – 17+200, od 24.04.26 r.

[Komunikat nawigacyjny 9/2026](#): Otwarcie drogi wodnej rz. Bug w km 0+000 – 42+200, od 22.04.2026 r.

[Komunikat nawigacyjny 8/2026](#): Otwarcie drogi wodnej rz. Narew w km 21+600 - 83+500, od 22.04.2026 r.

[Komunikat nawigacyjny 7/2026](#): Otwarcie drogi wodnej rz. Wisły w km 295+200 – 431+900, od 21.04.2026 r. Z uwagi na próg wodny w okolicy m. Świerże Górne, szlak żeglowny w km 425+950 pozostaje zamknięty.

[Komunikat nawigacyjny 6/2026](#): Otwarcie drogi wodnej rz. Wisły w km 431+900 – 494+100, od 21.04.2026 r.

[Komunikat nawigacyjny 4/2026](#): Otwarcie drogi wodnej rz. Wisły w km 507+000 – 551+000. Odcinek w km 510+000 – 515+000 został dopuszczony do żeglugi całodobowej; Odcinki w km 507+000 – 510+000 oraz w km 515+000 – 551+000 zostały dopuszczone jedynie do żeglugi w porze dziennej.

[Komunikat nawigacyjny 3/2026](#): Otwarcie drogi wodnej rz. Wisły w km 620+000 – 680+000, od 10.04.26 r. Odcinek dopuszczony do żeglugi w porze dziennej.

[Komunikat nawigacyjny 2/2026](#): Otwarcie drogi wodnej rz. Wisły w km 551+000 – 590+000, od 09.04.26 r. Odcinek dopuszczony do żeglugi w porze dziennej.

[Komunikat nawigacyjny 1/2026](#): Otwarcie drogi wodnej rz. Wisły w km 510+000 – 515+000, od dnia 06.03.26 r. Nawigacja na podstawie znaków brzegowych, odcinek dopuszczony do żeglugi w porze dziennej.

całkowicie dnia 27.10.25 r. Na szlaku w ww. kilometrażu pozostaje oznakowanie brzegowe w postaci tyczek.

[Komunikat nawigacyjny 52/2025](#): W nawiązaniu do komunikatu nawigacyjnego 4/2022 przypominamy, że w związku z wybudowaniem tymczasowego progu podpiętrzającego wodę dla Elektrowni Kozienice, szlak żeglowny w km 425+950 rzeki Wisły w okolicy miejscowości Świerże Górne pozostaje zamknięty.

Uprzejmie prosimy o bieżące śledzenie informacji żeglugowej (<https://www.gov.pl/web/wody-polskie-warszawa/informacje-zezlugowe>) oraz komunikatów nawigacyjnych (<https://www.gov.pl/web/wody-polskie-warszawa/komunikaty-nawigacyjne>). Odcinek oznakowany jest znakami brzegowymi i dopuszczony jedynie do żeglugi w porze dziennej. Zaleca się zachowanie szczególnej ostrożności oraz zachowanie dobrych praktyk.

W związku z wejściem w życie aktu prawa miejscowego tzn. Zarządzenia Dyrektora Urzędu Żeglugi Śródlądowej w Bydgoszczy nr 7/2024 z dnia 4 czerwca 2024 r. w sprawie szczegółowych warunków bezpieczeństwa ruchu i postoju statków (Dz. Urz. Woj. Mazowieckiego poz. 6424) z dniem 11 lipca 2024 r. Komunikat Nawigacyjny nr 19/2024 w sprawie ograniczenia prędkości na Wiśle w Warszawie traci ważność. Obowiązujące ograniczenia prędkości oraz informacje o innych warunkach uprawiania żeglugi na śródlądowych drogach wodnych opisane są w omawianym Zarządzeniu. W związku z powyższym osoby korzystające z drogi wodnej Wisły w Warszawie proszone są o zapoznanie się z wyżej wymienionym Zarządzeniem Dyrektora Urzędu Żeglugi Śródlądowej w Bydgoszczy, które jest dostępne na stronie internetowej: [Prawo miejscowe UŻŚ Bydgoszcz - Urząd Żeglugi Śródlądowej w Bydgoszczy](#).

Komunikaty nawigacyjne dostępne są pod adresem: <http://www.gov.pl/web/wody-polskie-warszawa/komunikaty-nawigacyjne-2026>

RZGW we Wrocławiu

[Komunikat nawigacyjny 32/2026](#): Ćwiczenia wojskowe na rz. Odrze w km 520+000 – 521+000, w dniach 03-24.06.26 r. w rejonie Ośrodka Ćwiczeń „Biała Góra” w okolicach Krosna Odrzańskiego, z wykorzystaniem sprzętu pływającego, polegające na forsowaniu przeszkód wodnych. Zostanie zapewnione przepuszczanie jednostek pływających.

[Komunikat nawigacyjny 31/2026](#): Zamknięcie ś. Mieszkańskiej od 27.05.26 do odwołania. Z uwagi na awarię dolnych wrót.

[Komunikat nawigacyjny 27/2026](#): Zakończono prace budowlane w km 283+150 – 294+570 ODW, w ramach zadania pn. „Ochrona przeciwpowodziowa i osiągnięcie korzystnego bilansu wodnego w rejonie Odry Środkowej – cofka stopnia wodnego Malczyce” z wykorzystaniem sprzętu budowlanego oraz pływającego. Zdemontowano tymczasowe, dodatkowe oznakowanie nawigacyjne.

[Komunikat nawigacyjny 17/2026](#): Otwarcie w porze dziennej ODW w km 181+300 – 243+500, od 21.03.2026 r.

[Komunikat nawigacyjny 16/2026](#): Otwarcie w porze dziennej Boczny Szlak Żeglowny od Śluzy Szczytniki do połączenia z Głównym Szlakiem Żeglugowym, od 21.03.2026 r.

[Komunikat nawigacyjny 15/2026](#): Otwarcie ODW w km 260+700 – 261+600, od 13.03.2026 r.

[Komunikat nawigacyjny 14/2026](#): Otwarcie ODW w km 300+000 – 310+000, od 13.03.2026 r.

[Komunikat nawigacyjny 13/2026](#): Otwarcie ODW w km 261+600 – 300+000.

[Komunikat nawigacyjny 11/2026](#): Otwarcie ODW w km 310+000 – 542+400, od 12.03.2026 r.

[Komunikat nawigacyjny 10/2026](#): Otwarcie Odry Północnej od mostu Mieszczakańskiego do połączenia z Odrą Południową, Odry Południowej od śluzy Mieszczakańskiej do połączenia z Głównym Szlakiem Żegludowym, ODW w km 243+500 – 260+700, Boczego Szlaku Żeglownego od km 243+500 rz. Odry do km 1+000 kanału ś. Opatowice. Otwarcie śluz na Wrocławskim Węźle Wodnym, śluzy Szczytniki i Miejska pozostają zamknięte.

[Komunikat nawigacyjny 9/2026](#): Otwarcie Wrocławskiego Węzła Wodnego – Boczego Szlaku Żeglownego, od 07.03.26 r. Śluzy Opatowice, Szczytniki oraz Mieszczakańska pozostają nieczynne.

Wszystkie komunikaty nawigacyjne oraz szczegółowe informacje żegludowe znajdują się na stronie internetowej PGW WP RZGW we Wrocławiu w zakładce: [AKTUALNOŚCI - Komunikaty nawigacyjne / Serwis mapowy](#).

11. Inne informacje

1. W dniu 10.06.2026 r. w godzinach wieczornych otrzymano zgłoszenie dot. zatoru na rzece Czarniawka w Zabrze. Zgłoszenie zostało przekazane do Dyrektora Zarządu Zlewni w Gliwicach. Na podstawie przesłanych przez zgłaszającego (PCZK Zabrze) fotografii oraz rozpoznaniu topografii terenu stwierdzono, że zator nie zagraża wystąpieniu cieku z koryta i zostanie rozebrany w dniu 11.06.2026 r. Nadzór Wodny w Gliwicach poinformował, że zator z gałęzi i konarów drzew w obrębie przewodów telekomunikacyjnych zlokalizowany na cieku Czarniawka od strony wody górnej w rejonie mostu w ciągu ul. 3 Maja w Zabrze został usunięty w dniu 11.06.2026 r.
2. Centrum Operacyjne Ochrony Przeciwpowodziowej **RZGW we Wrocławiu** wydaje następujące dyspozycje odpływu ze zbiorników:

ZBIORNIK KOZIELNO:

- dnia 20.05.2025 r. od godz. 16:00 utrzymywać odpływ równy dopływowi do zbiornika, do odwołania.

ZBIORNIK OTMUCHÓW:

- dnia 28.05.2026 r. od godz. 16:00 zmniejszyć odpływ z 7,0 m³/s do 5,0 m³/s, do odwołania.

ZBIORNIK NYSA:

- dnia 5.06.2026 r. od godz. 8:00 zmniejszyć odpływ z 35,0 m³/s do 10,0 m³/s, do odwołania.

ZBIORNIK MIETKÓW:

- dnia 26.05.2026 r. od godz. 14:00 zmniejszyć odpływ z 1,5 m³/s do 1,0 m³/s, do odwołania.

Komunikat o sytuacji hydrologicznej został opracowany na podstawie danych z regionalnych zarządów gospodarki wodnej (RZGW) oraz z państwowej służby hydrologiczno-meteorologicznej IMGW-PIB przez:

Centrum Operacyjne Ochrony Przeciwpowodziowej

Krajowy Zarząd Gospodarki Wodnej

Państwowe Gospodarstwo Wodne Wody Polskie