

Rozdzielnica RG
główna budynku

CZĘŚĆ ISTNIEJĄCA

CZĘŚĆ ROZBUDOWYWANA

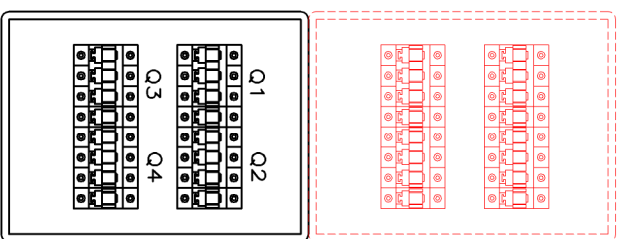

Rozdzielnica RG
główna budynku

CZĘŚĆ ISTNIEJĄCA

CZĘŚĆ ROZBUDOWYWANA

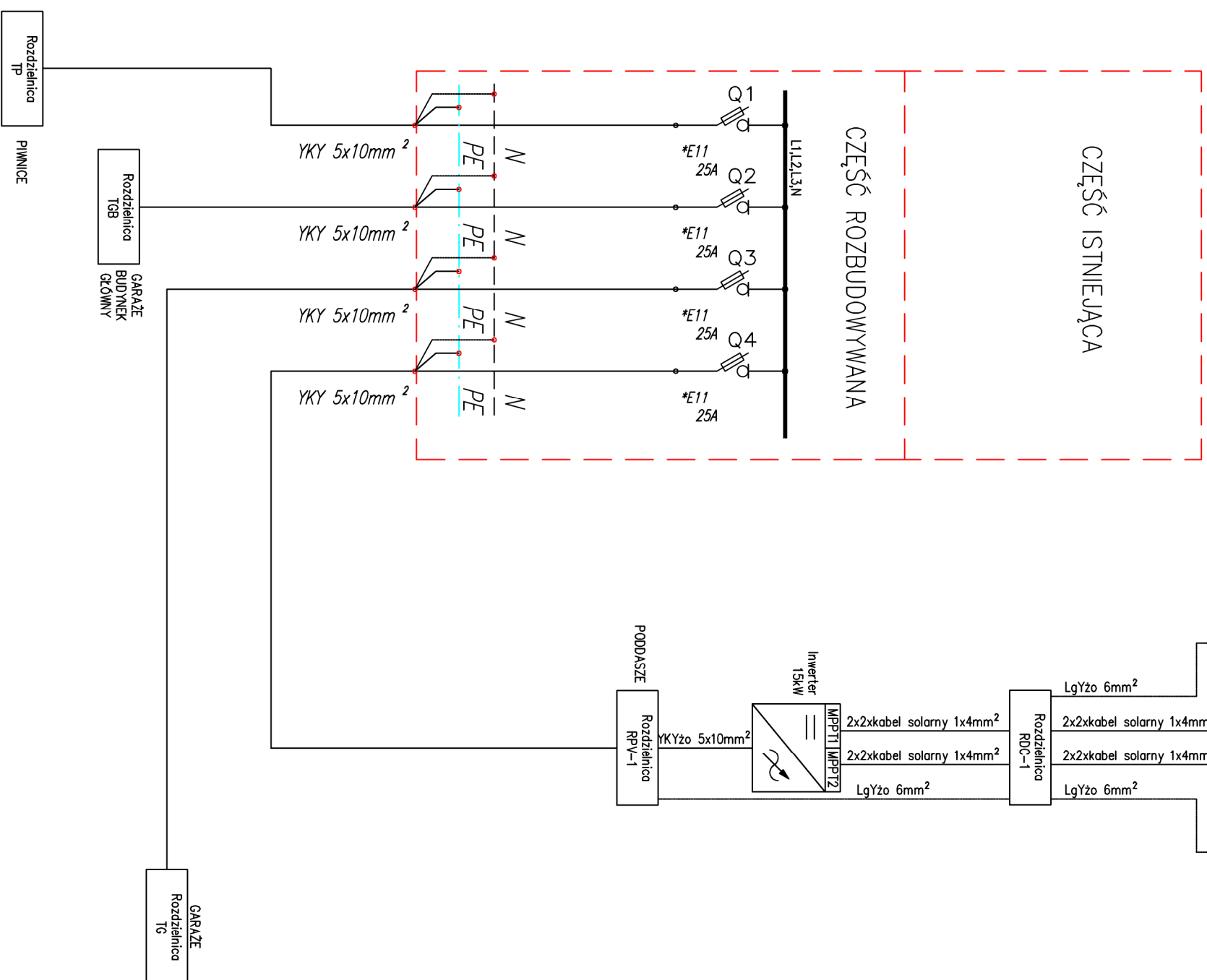

OZNACZENIA *E... – WG CZĘŚCI OPISOWEJ

KOMENDA MIEJSKA PAŃSTWOWEJ STRAŻY POŻARNEJ W SIEMIANOWICACH ŚLĄSKICH			
UL. POLSKIEGO 2, 41-100 SIEMIANOWICE ŚLĄSKIE		INWESTOR / INVESTOR:	
UL. POLSKIEGO 2, 41-100 SIEMIANOWICE ŚLĄSKIE		ADRES INWESTYCJI / INVESTMENT ADDRESS:	
DZIAŁKA nr 346/1103_346339		PROJEKT WYKONANCI	
PROJEKT WYKONANCI		PROJEKT WYKONANCI	
INSTALACJA O. INSTALACJI ELEKTRYCZNEJ BUDYNKU KOMENDY MIEJSKIEJ PSP I GARAŻU		INSTALACJA O. INSTALACJI ELEKTRYCZNEJ BUDYNKU KOMENDY MIEJSKIEJ PSP I GARAŻU	
- AKTUALIZACJA		- AKTUALIZACJA	
OPRACOWANY PRZY POMOCY PROGRAMU AUTOCAD LT 2013		NR. JPK. / NR. EWD. / POZIOMY:	
NR. JPK. / NR. EWD. / POZIOMY:		NR. JPK. / NR. EWD. / POZIOMY:	
PROJEKTOWAŁ: MGR INŻ. ANDRZEJ GÓRA		199/98	
WYKONAŁ: MGR INŻ. PRZEMYSŁAW CIERPIAK			
FAZA / PHASE:		BRANŻA / BRANCH:	
PROJ. BUD.		ELEKTRYCZNA	
SKALA / SCALE:		DATA / DATE:	
1:100		AKTUALIZACJA - SIERPIEŃ 2019	

TYTUŁ RYSUNKU / DRAWING TITLE
SCHEMAT ZASADNICZY ZASILANIA
ROZBUDOWA RG

NUMER RYSUNKU / DRAWING NUMBER:
IIE-08

STUDIO PROJEKTOWE ADRIAN GAJDA
41 - 946 PIĘKARY ŚLĄSKIE, UL. RODZIMSKIEGO 2
TEL.: +48 502 66 26 29 / EMAIL: ADRIANGAJDA@SPAG.PL

PROJEKTOWE
ADRIAN GAJDA
ADRIAN GAJDA