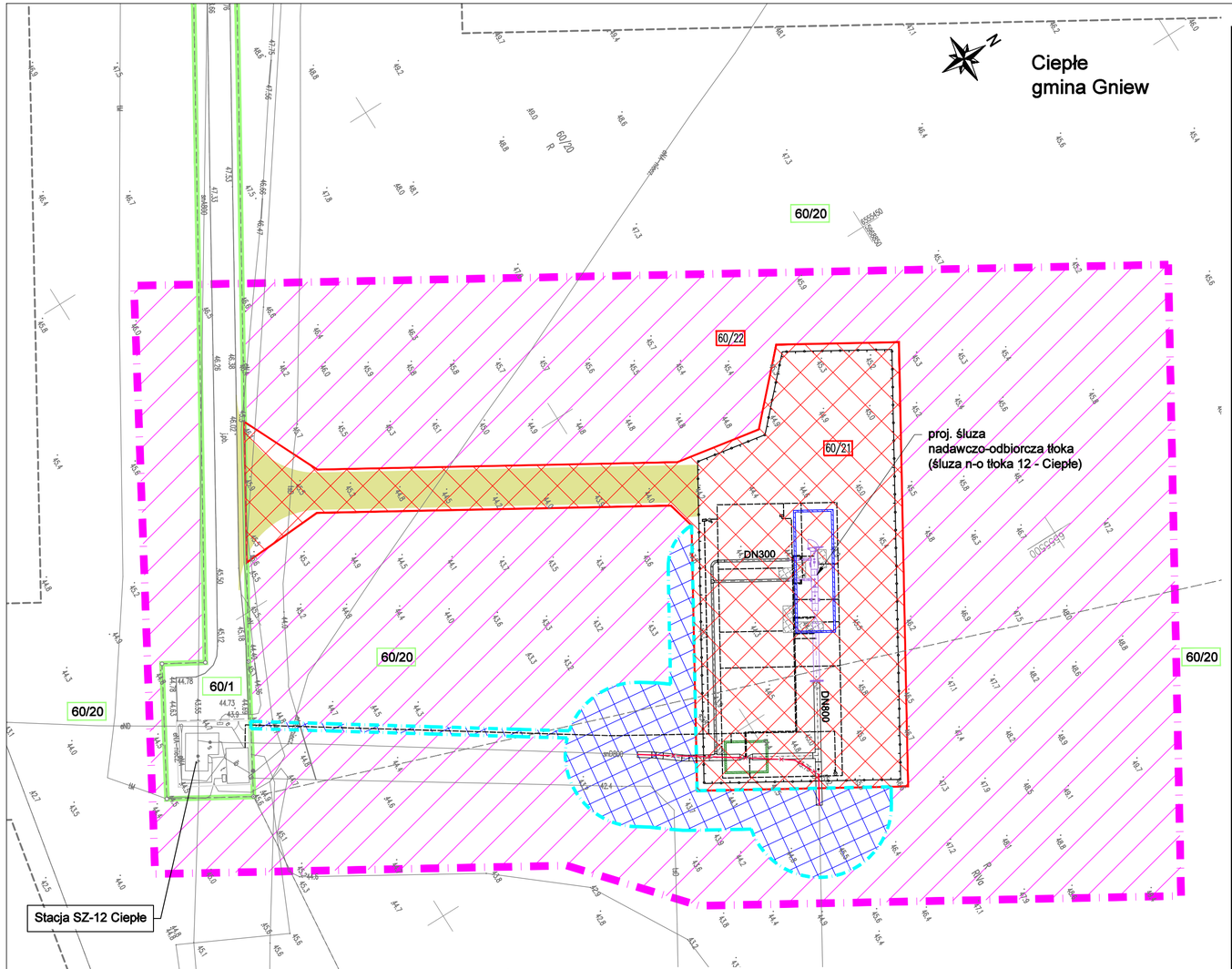

UWAGA:
Działka ewidencyjna nr 60/1, obręb Janowo stanowi własność Skarbu Państwa i znajduje się w użytkowaniu wieczystym PERN S.A.
Przedstawione zagospodarowanie może ulec zmianie na dalszym etapie projektowania. Ostateczna lokalizacja projektowanych obiektów zostanie określona w Projekcie Budowlanym w zakresie terenu objętego wnioskiem.

MAPA DO CELÓW PROJEKTOWYCH

Skala mapy		1:500
Miejscowość, ulica		Ciepłe
Numer działki, karta mapy		60/1
Województwo		pomorskie
Powiat		tczewski
Jednostka ewidencyjna	identyfikator	221402_5
	nazwa	Gniew - G
Obręb ewidencyjny	identyfikator	0001
	nazwa	Ciepłe
Godło mapy		6.209.27.10.2.1, 6.209.27.10.2.3
Nazwa układu współrzędnych	prostokątnych płaskich	2000, strefa 6
	wysokości	PL-EVRF2007-NH
Data sporządzenia mapy		23.09.2024 r.
Oznaczenie zakresu aktualizacji mapy		— — — — — — — —
Identyfikator zgłoszenia pracy geodezyjnej		6640.1542.2024
Oznaczenie i symbol konturu użytku gruntowego, który nie jest ujawniony w bazie EGiB		brak

Mapa przedstawia granice działek ewidencyjnych wg stanu ujawnionego w ewidencji gruntów i budynków na dzień opracowania mapy. Nie badano stanu prawnego granic nieruchomości.

Nie wyklucza się istnienia w terenie innych, niewykazanych na niniejszej mapie, urządzeń podziemnych, które nie były zgłoszone do inwentaryzacji lub o których brak jest informacji w instytucjach branżowych.

Obiekty budowlane wymagające pozwolenia na budowę oraz obiekty, o których mowa w art. 29 ust. 1 pkt 1a, 2b i 19a-20b ustawy z dn. 07.07.1994 r. Prawo Budowlane (t.j. Dz.U.2016.290 z późn. zm.), podlegają geodezyjnemu wyznaczeniu w terenie, a po ich wybudowaniu – geodezyjnej inwentaryzacji powykonawczej, obejmującej ich położenie na gruncie. Obiekty lub elementy obiektów budowlanych, ulegające zakryciu, podlegają inwentaryzacji przed ich zakryciem.

Wykonanie niniejszej mapy nie było poprzedzone badaniem stanu ewentualnych służebności gruntowych, ujawnionych w księgach wieczystych, obciążających grunty położone w granicach projektowanej inwestycji budowlanej.

Geodeta uprawniony
mgr. Cezary Wtulich
nr świad. 23223

pieczątka i podpis geodety uprawnionego

PROMIAR GEODEZJA
PROMIAR GEODEZJA Cezary Wtulich
ul. Damroki 41 lok. 4, 80-277 Gdańsk
NIP: 739-360-75-24, REGON: 364351151
email: biuro@promiar.pl, tel: 793 081 688

pieczątka i podpis wykonawcy

SZKIC LOKALIZACJI 1:20 000

Poświadczam, że niniejszy dokument został opracowany w wyniku prac geodezyjnych i kartograficznych, których rezultaty zawiera operat techniczny pozytywnie zweryfikowany. Jednocześnie informuję, że jestem świadomy odpowiedzialności karnej za złożenie fałszywego oświadczenia.

Identyfikator zgłoszenia prac geodezyjnych: 6640.1542.2024

Protokół zawierający wynik pozytywnej weryfikacji nr: 6640.1542.2024_29602 z dnia 10.10.2024 r.

Organ Służby geodezyjnej: PODGiK w Gniewie - Wydział Geodezji

Wykonawca prac geodezyjnych: Promiar Geodezja Cezary Wtulich

Imię i nazwisko oraz nr uprawnień zawodowych kierownika prac: Cezary Wtulich nr up. 23223

OŚWIADCZENIE GEODETY

LEGENDA:

- **granica terenu** objętego wnioskiem o wydanie decyzji o ustaleniu lokalizacji strategicznej inwestycji w sektorze naftowym
- **linia rozgraniczająca teren inwestycji**, stanowiąca linię podziału nieruchomości
- **obszar**, w stosunku do którego decyzja o ustaleniu lokalizacji strategicznej inwestycji w sektorze naftowym ma wywołać skutek, o którym mowa w art. 26 ust. 3, 6 i 7
- 2/9 — oznaczenie numeru działki, po podziale
- **ograniczenie czasowe**: obszar, w stosuknu do którego decyzja o ustaleniu lokalizacji w sektorze naftowym ma wywołać skutek, o którym mowa w art. 30 ust. 3
- **ograniczenie trwałe**: obszar, w stosuknu do którego decyzja o ustaleniu lokalizacji w sektorze naftowym ma wywołać skutek, o którym mowa w art. 30 ust. 1
- 10/4 — oznaczenie numeru działki, objętej wnioseki o wydanie decyzji o ustaleniu lokalizacji w sektorze naftowym
- granica działki ewidencyjnej
- proj. rurociąg posadowiony w gruncie
- proj. rurociąg nadziemny
- odcinek istniejącego rurociągu projektowany do rozbiórki
- proj. taca ociekowa
- proj. komora zasuwy DN800
- proj. ogrodzenie
- proj. kable elektryczne, AKP, SSWiN, CCTV, uziemienie
- proj. maszt z kamerą, czujką ruchu i głośnikiem
- proj. szafka uziemienia technologicznego
- proj. podest eksploatacyjny
- proj. droga wewnętrzna dojazdowa do terenu śluzy tłoka

PLAN SYTUACYJNY

SKALA 1:500

Inwestycja pn.**„Przystosowanie nitek rezerwowych do możliwości wykonywania czyszczenia oraz inspekcji tłokami, zadanie nr 2: Przystosowanie rurociągu rezerwowego DN 800 pod Wisłą k. Gniewu na odcinku SZ11 - SZ12 do możliwości wykonywania czyszczenia oraz inspekcji tłokami”,** stanowiąca strategiczną inwestycję w sektorze naftowym jako rozbudowa i przebudowa istniejącego rurociągu ropy naftowej wraz z infrastrukturą niezbędną do jego obsługi, do którego inwestor, PERN Spółka Akcyjna z siedzibą w Płocku, posiada tytuł własności.

województwo: pomorskie
powiat: tczewski
gmina: Tczew
obręb ewidencyjny: 0001 Ciepłe

ZAŁĄCZNIK NR 1.2