MAPA PRZEGLĄDOWA SIEDLISK LEŚNYCH TYPY SIEDLISKOWE LASU

NADLEŚNICTWO

KOLBUDY

OBRĘB

SOBOWIDZE

REGIONALNA DYREKCJA LASÓW PAŃSTWOWYCH W GDAŃSKU

Stan na 01.01.2026

POWIERZCHNIA 5997,40 ha (5997,3392 ha)

współwłasność brak

Skala 1:25 000

500 250 0 500 1 000 1 500 2 000 2 500 m
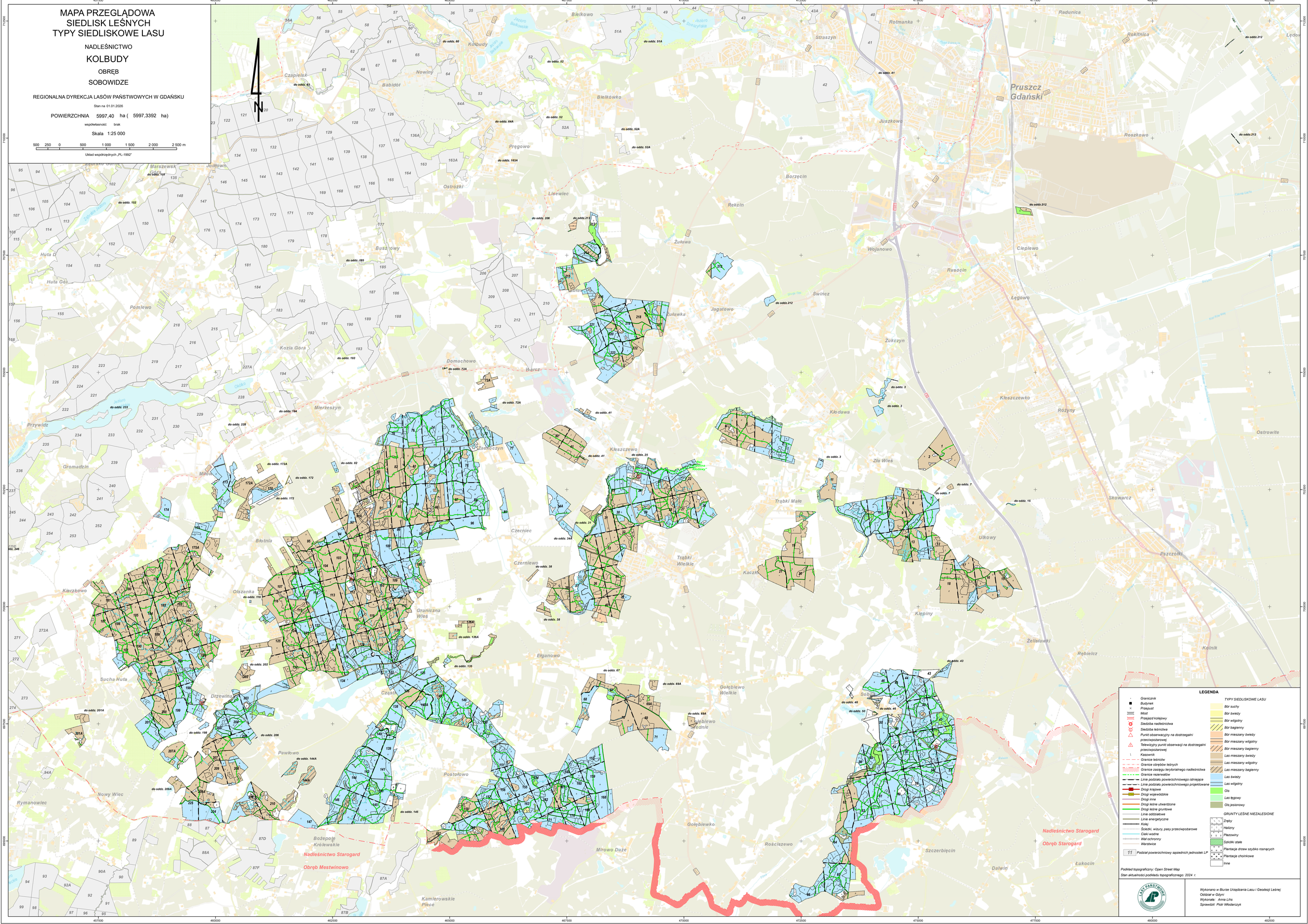
Układ współrzędnych „PL-1992"