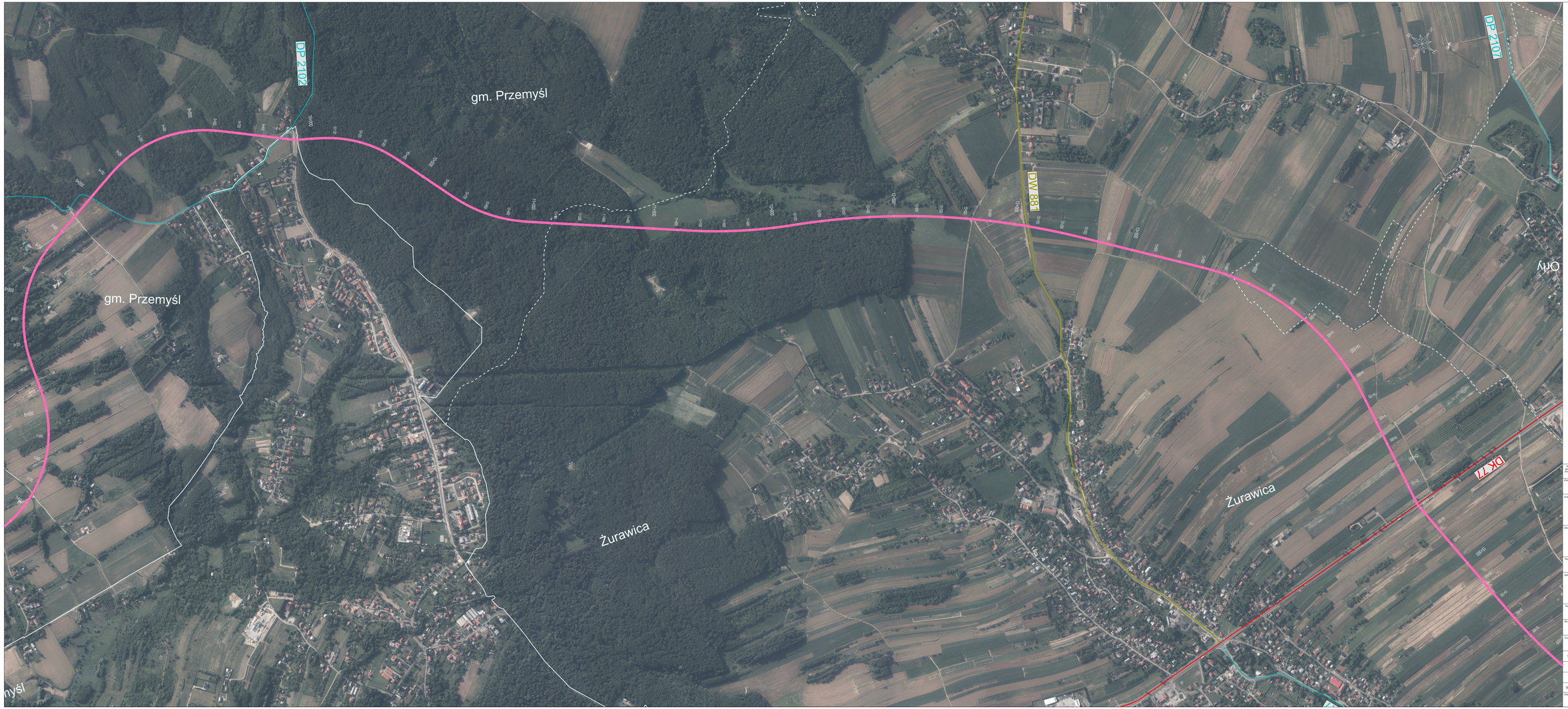

Niniejszy dokument stanowi wyłączną własność Spółki z dnia 4 lutego 1994 r. o prawie autorskim i prawach pokrewnych, podlegającej prawnej ochronie. Niezatwierdzone korzystanie z utworu w całości lub części w tym w szczególności utrwalanie, zwielokrotnianie, zmian oryginału oraz przypisywanie na kartach prawa pokrewnego, rozpowszechnianie, wprowadzanie zmian, zmiany podstawy odpowiedzialności za treść i prawa materialnych.

Zamawiający:

Generalna Dyrekcja Dróg Krajowych i Autostrad

Jednostka projektowa:

MPRB	Mosty Kraków	MP INFRA
MPRB Sp. z o.o. ul. Dekerta 18 30-703 Kraków	Mosty Kraków S.A. ul. Dekerta 18 30-703 Kraków	MP Infra Sp. z o.o. ul. Dekerta 18 30-703 Kraków

Obiekt budowlany:

Wykonanie Studium Korytarzowego (SK), Studium Techniczno-Ekonomiczno-Środowiskowego z elementami Koncepcji Programowej (STES-R) oraz Materiałów do wniosku o wydanie Decyzji o środowiskowych uwarunkowaniach (DUŚ) dla inwestycji pn. "Budowa obwodnicy Przemyśla w ciągu drogi krajowej DK28/77"

Studium:

STUDIUM KORYTARZOWE

Adres obiektu budowlanego:

Województwo Podkarpackie
Powiat m. Przemyśl: Gmina Miejska Przemyśl
Powiat Przemyski: Gmina Przemyśl, Gmina Żurawiaca, Gmina Orły, Gmina Krasiczyn, Gmina Medyka
Powiat Jarosławski: Gmina Pawłosiów, Gmina Roźwienica, Gmina Chłopice, Gmina Roklestnica, Gmina Radymno

Nazwa opracowania:

WSTĘPNE WARIANTY PRZEBIEGU

Branża:

DROGOWA

Zgodnie z treścią:

WSTĘPNE WARIANTY PRZEBIEGU- WARIANT 5

Stanowisko	Imię i nazwisko	Specjalność/Uprawnienia	Podpis
Projektant	inż. Wojciech Jędrys	SLK/0455/POOD/04	
Projektant	mgr inż. Aneta Korytkowska	SLK/5039/PWOD/14	
Sprawdzający	mgr inż. Justyna Manuel	SLK/4084/POOD/12	

Data opracowania:	Skala:	Nr czasowy:
10. 2021	1 : 5000	3.W5.2