MAPA DO CELÓW PROJEKTOWYCH

Arkusz 1/2

Identyfikator zgłoszenia pracy geodezyjnej		**G.V.6640.1.752.2021**
Położenie obszaru opracowania		Janów Lubelski – Ruda
Gmina		Janów Lubelski
Obręb ewidencyjny	identyfikator	0009
	nazwa	Ruda
Skala mapy		1 : 500
Nazwa układu współrzędnych	prostokątnych płaskich	2000/7
	wysokości	Kronsztadt '86
Oznaczenie granic obszaru , który był przedmiotem opracowania		▬ ▬ ▬ ▬ ▬ ▬ ▬

Wykonawca : Usługi Geodezyjno-Kartograficzne Grzegorz Draszek
ul. Krótka 31 23-300 Janów Lubelski
NIP 8621006322 REGON 830245578

Kierownik prac geodezyjnych : Grzegorz Draszek - upr. MGPiB nr 14416

Data opracowania mapy : 08.09.2021

Granice przedmiotowych działek spełniają wymogi odnośnie standardów określonych rozporządzeniem Ministra Rozwoju z dnia 18 sierpnia 2020r.(Dz.U. nr 2020 poz. 1429)

Oliwia Stachowicz
geodeta

imię i nazwisko osoby która opracowała mapę

GEODETA UPRAWNIONY
Grzegorz Draszek
Upr. MGPiB nr 14416

imię i nazwisko, nr uprawnień i podpis kierownika prac geodezyjnych

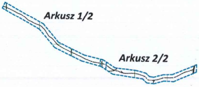

Arkusz 1/2
Arkusz 2/2

Poświadczam, że niniejszy dokument został opracowany w wyniku prac geodezyjnych i kartograficznych, których rezultaty zawiera operat techniczny pozytywnie zweryfikowany. Jednocześnie informuję, że jestem świadomy odpowiedzialności karnej za złożenie fałszywego oświadczenia.

Dane identyfikujące zgłoszenie prac	**G.V.6640.1.752.2021**
Nazwa organu służby geodezyjnej i kartograficznej, który otrzymał zgłoszenie	Starosta Janowski
Wykonawca prac geodezyjnych	Usługi Geodezyjno-Kartograficzne Grzegorz Draszek
Nr oraz data wystawienia protokołu zawierającego wynik pozytywnej weryfikacji	G.V.6640.1.752.2021_1 z dnia 08 PAŹ. 2021
Imię i nazwisko oraz nr uprawnień zawodowych kierownika prac	GEODETA UPRAWNIONY Grzegorz Draszek Upr. MGPiB nr 14416

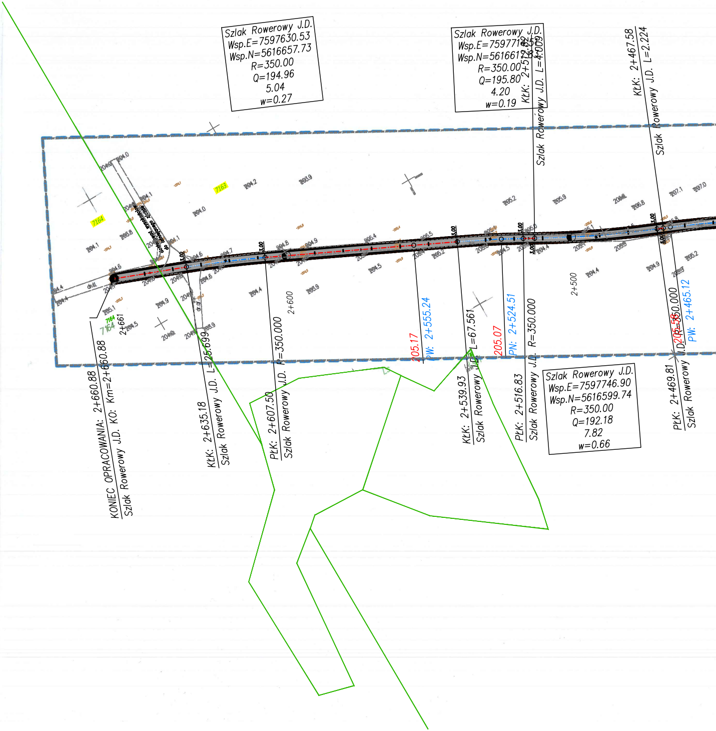

Szlak Rowerowy J.D.
Wsp.E=7597630.53
Wsp.N=5616657.73
R=350.00
Q=194.96
5.04
w=0.27
Szlak Rowerowy J.D.
Wsp.E=7597714.55
Wsp.N=5616617.83
R=350.00
Q=195.80
4.20
w=0.19
KŁK: 2+512.62
Szlak Rowerowy J.D. L=4.009
KŁK: 2+467.58
Szlak Rowerowy J.D. L=2.224
7163
7164
2+661
KONIEC OPRACOWANIA: 2+660.88
Szlak Rowerowy J.D. KO: Km=2+660.88
KŁK: 2+635.18
Szlak Rowerowy J.D. L=25.699
PŁK: 2+607.50
Szlak Rowerowy J.D. R=350.000
2+600
205.17
PW: 2+555.24
KŁK: 2+539.93
Szlak Rowerowy J.D. L=67.561
205.07
PN: 2+524.51
PŁK: 2+516.83
Szlak Rowerowy J.D. R=350.000
2+500
Szlak Rowerowy J.D.
Wsp.E=7597746.90
Wsp.N=5616599.74
R=350.00
Q=192.18
7.82
w=0.66
PŁK: 2+469.81
Szlak Rowerowy J.D. R=350.000
205.58
PW: 2+465.12
3.00
204.0
204.1
204.2
203.9
204.6
204.4
204.5
204.7
204.8
204.9
205.1
205.2
205.4
205.5
205.8
205.9
206.8
207.0
207.1

297x1625

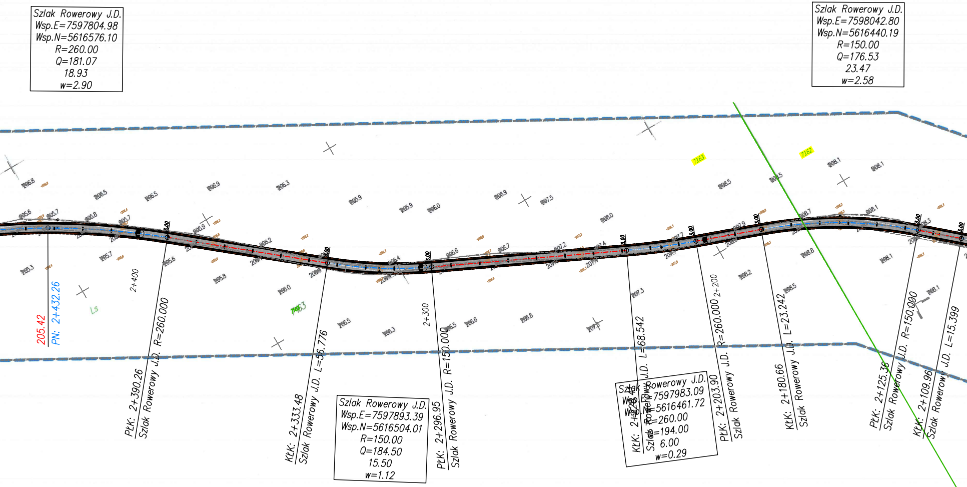
Szlak Rowerowy J.D.
Wsp.E=7597804.98
Wsp.N=5616576.10
R=260.00
Q=181.07
18.93
w=2.90
Szlak Rowerowy J.D.
Wsp.E=7598042.80
Wsp.N=5616440.19
R=150.00
Q=176.53
23.47
w=2.58
Szlak Rowerowy J.D.
Wsp.E=7597893.39
Wsp.N=5616504.01
R=150.00
Q=184.50
15.50
w=1.12
Szlak Rowerowy J.D.
Wsp.E=7597983.09
Wsp.N=5616461.72
R=260.00
Q=194.00
6.00
w=0.29
205.42
PN: 2+432.26
2+400
2+300
2+200
Ls
7163
7162
PŁK: 2+390.26
Szlak Rowerowy J.D. R=260.000
KŁK: 2+333.48
Szlak Rowerowy J.D. L=56.776
PŁK: 2+296.95
Szlak Rowerowy J.D. R=150.000
KŁK: 2+2[illegible]
Szlak Rowerowy J.D. L=68.542
PŁK: 2+203.90
Szlak Rowerowy J.D. R=260.000
KŁK: 2+180.66
Szlak Rowerowy J.D. L=23.242
PŁK: 2+125.36
Szlak Rowerowy J.D. R=150.000
KŁK: 2+109.96
Szlak Rowerowy J.D. L=15.399
3.00
205.8
205.6
205.7
205.5
205.8
205.7
205.3
205.7
205.6
205.9
205.8
206.9
206.3
206.2
205.9
205.9
206.0
206.4
206.5
206.3
206.6
206.7
206.9
207.5
207.2
207.4
207.3
206.5
206.6
206.8
208.0
207.7
207.9
208.5
208.2
208.5
208.7
208.8
208.1
208.1
208.1
208.1

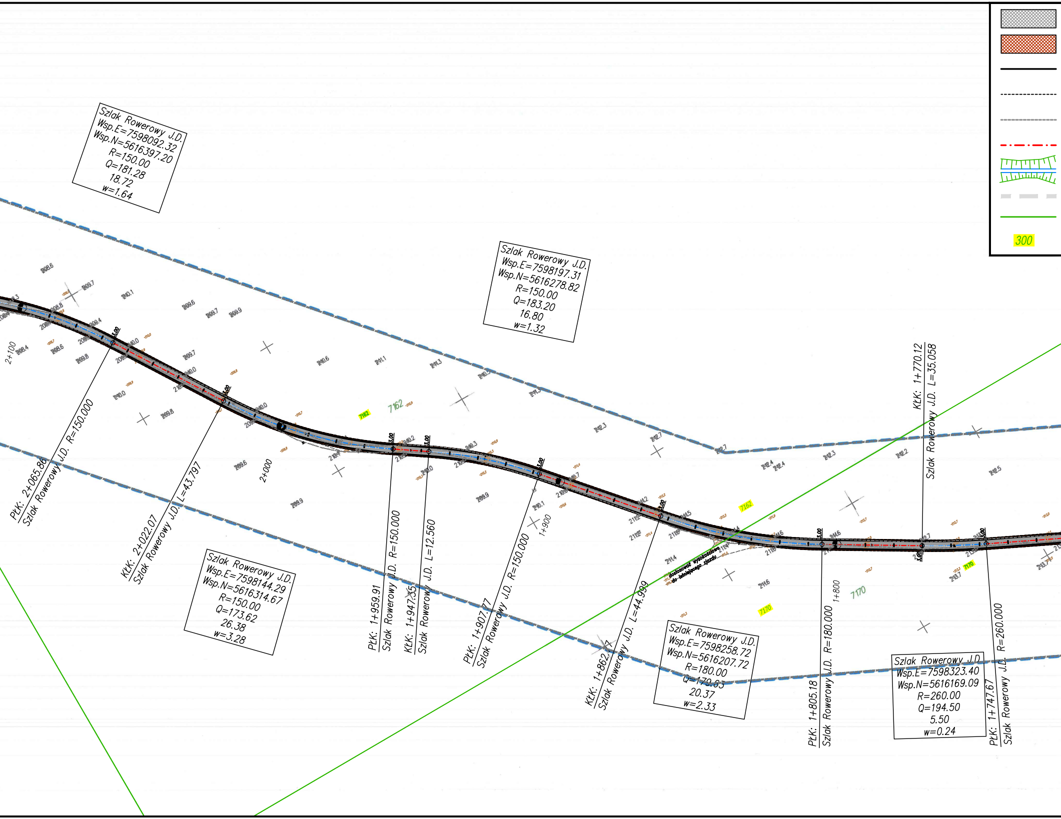
300
Szlak Rowerowy J.D.
Wsp.E=7598092.32
Wsp.N=5616397.20
R=150.00
Q=181.28
18.72
w=1.64
Szlak Rowerowy J.D.
Wsp.E=7598197.31
Wsp.N=5616278.82
R=150.00
Q=183.20
16.80
w=1.32
KŁK: 1+770.12
Szlak Rowerowy J.D. L=35.058
PŁK: 2+065.86
Szlak Rowerowy J.D. R=150.000
KŁK: 2+022.07
Szlak Rowerowy J.D. L=43.797
2+100
2+000
1+900
1+800
7162
7170
Szlak Rowerowy J.D.
Wsp.E=7598144.29
Wsp.N=5616314.67
R=150.00
Q=173.62
26.38
w=3.28
PŁK: 1+959.91
Szlak Rowerowy J.D. R=150.000
KŁK: 1+947.35
Szlak Rowerowy J.D. L=12.560
PŁK: 1+907.77
Szlak Rowerowy J.D. R=150.000
KŁK: 1+862.77
Szlak Rowerowy J.D. L=44.999
dostosować wysokościowo do istniejącego zjazdu
Szlak Rowerowy J.D.
Wsp.E=7598258.72
Wsp.N=5616207.72
R=180.00
Q=179.63
20.37
w=2.33
PŁK: 1+805.18
Szlak Rowerowy J.D. R=180.000
Szlak Rowerowy J.D.
Wsp.E=7598323.40
Wsp.N=5616169.09
R=260.00
Q=194.50
5.50
w=0.24
PŁK: 1+747.67
Szlak Rowerowy J.D. R=260.000
3.00

nawierzchnia jezdni

nawierzchnia pobocza gruntowego

krawędź jedni drogi leśnej

krawędź pobocza

krawędź istniejącej drogi,

oś drogi

odmulenie i oczyszczenie rowu

zakres aktualizacji mapy

granica ewidencyjna

numer działki ewid.

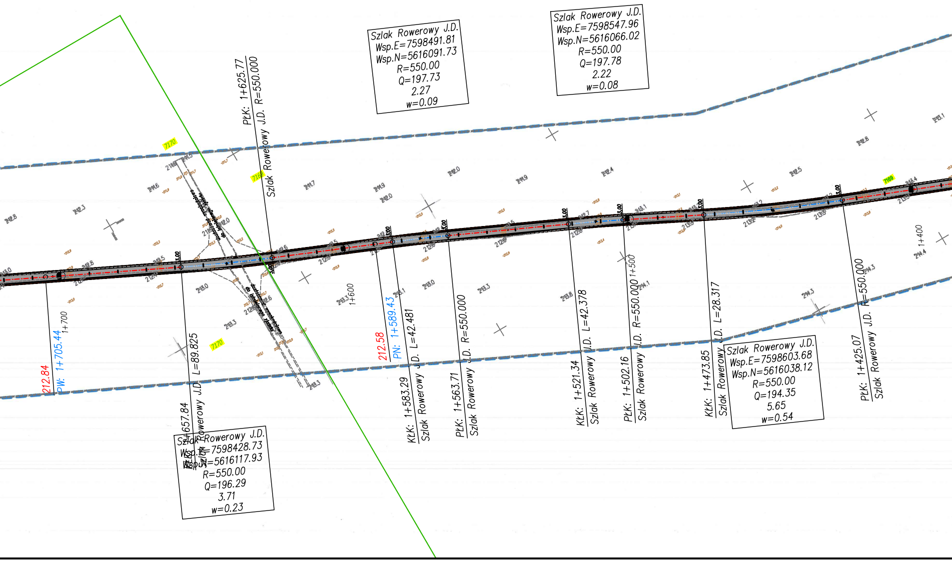
Szlak Rowerowy J.D.
Wsp.E=7598491.81
Wsp.N=5616091.73
R=550.00
Q=197.73
2.27
w=0.09
Szlak Rowerowy J.D.
Wsp.E=7598547.96
Wsp.N=5616066.02
R=550.00
Q=197.78
2.22
w=0.08
PŁK: 1+625.77
Szlak Rowerowy J.D. R=550.000
7170
7169
7169
212.84
PW: 1+705.44
1+700
L=89.825
Szlak Rowerowy J.D.
PŁK: 1+657.84
7170
Szlak Rowerowy J.D.
Wsp.E=7598428.73
Wsp.N=5616117.93
R=550.00
Q=196.29
3.71
w=0.23
1+600
212.58
PN: 1+589.43
Szlak Rowerowy J.D. L=42.481
KŁK: 1+583.29
Szlak Rowerowy J.D. R=550.000
PŁK: 1+563.71
Szlak Rowerowy J.D. L=42.378
KŁK: 1+521.34
Szlak Rowerowy J.D. R=550.000
PŁK: 1+502.16
1+500
Szlak Rowerowy J.D. L=28.317
KŁK: 1+473.85
Szlak Rowerowy J.D.
Wsp.E=7598603.68
Wsp.N=5616038.12
R=550.00
Q=194.35
5.65
w=0.54
Szlak Rowerowy J.D. R=550.000
PŁK: 1+425.07
1+400
3.00

Za zgodność mapy z oryginałem

Marcin Ludwig
nr upr. SLK/2515/POOD/09

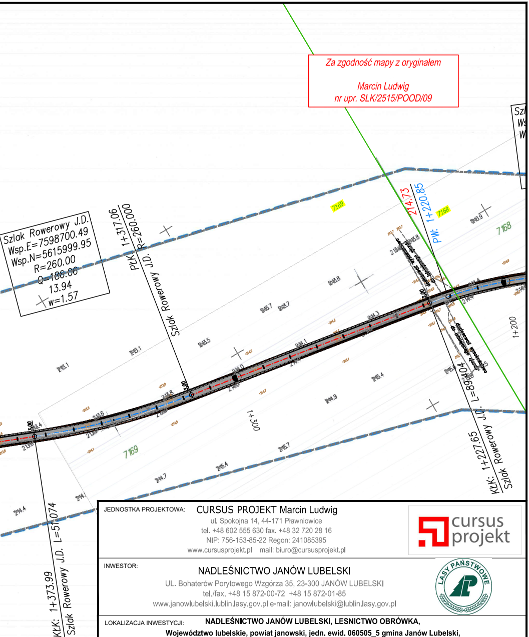
Szlak Rowerowy J.D.
Wsp.E=7598700.49
Wsp.N=5615999.95
R=260.00
Q=186.00
13.94
w=1.57
PłK: 1+317.06
R=260.000
Szlak Rowerowy J.D.
7169
7168
214.73
PW: 1+220.85
1+200
1+300
7169
KłK: 1+227.65
Szlak Rowerowy J.D. L=89.404
KłK: 1+373.99
Szlak Rowerowy J.D. L=51.074

JEDNOSTKA PROJEKTOWA: **CURSUS PROJEKT Marcin Ludwig**
ul. Spokojna 14, 44-171 Pławniowice
tel. +48 602 555 630 fax. +48 32 720 28 16
NIP: 756-153-85-22 Regon: 241085395
www.cursusprojekt.pl mail: biuro@cursusprojekt.pl

cursus projekt

INWESTOR: NADLEŚNICTWO JANÓW LUBELSKI
UL. Bohaterów Porytowego Wzgórza 35, 23-300 JANÓW LUBELSKI
tel./fax. +48 15 872-00-72 +48 15 872-01-85
www.janowlubelski.lublin.lasy.gov.pl e-mail: janowlubelski@lublin.lasy.gov.pl

LASY PAŃSTWOWE

LOKALIZACJA INWESTYCJI: **NADLEŚNICTWO JANÓW LUBELSKI, LESNICTWO OBRÓWKA,**
Województwo lubelskie, powiat janowski, jedn. ewid. 060505_5 gmina Janów Lubelski,
obręb 0009 Ruda, dz. ewid. nr: 7166, 7167, 7168, 7169, 7170, 7162, 7163, 7164

PRZEDSIĘWZIĘCIE: SZLAK ROWEROWY JAKUBOWSKA DROGA
- PRZEBUDOWA DROGI LEŚNEJ GRUNTOWEJ

STADIUM: PZT	BRANŻA: DROGOWA				NR PROJEKTU: 11-2017
PODSTAWA OPR.: ARBO.7.2017 z dnia 15.05.2017r.	TYTUŁ RYSUNKU: PROJEKT ZAGOSPODAROWANIA TERENU				NR RYS. 2.2
		BRANŻA:	NR UPR:	PODPIS:	SKALA:
PROJEKTOWAŁ:	MGR INŻ. MARCIN LUDWIG	DROGI	SLK/2515/POOD/09		1:1000
SPRAWDZAJĄCY:	MGR INŻ. MARCIN BERA	DROGI	MAP/0245/POOD/09		DATA:
					LUTY 2022