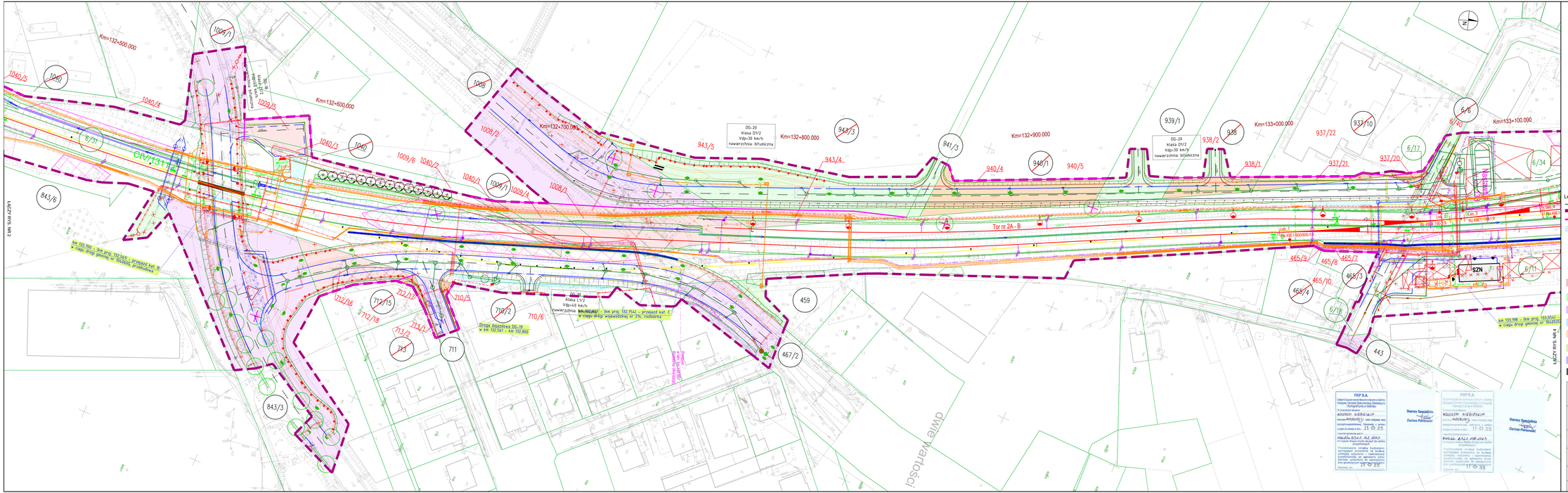

Legenda:

- granica działki ewidencyjnej
- zakres inwestycji objęty wnioskiem
- linie rozgraniczające, oraz linie przedstawiające proponowane wydzielenie pasów dróg różnych kategorii
- komplementarne inwestycje
- 3209/3 numer działki ewidencyjnej według projektowanego podziału nieruchomości
- 825 działki w użytkowaniu wieczystym PKP S.A.
- 825 działki niebędące w użytkowaniu wieczystym PKP S.A. lub PKP PLK S.A. przeznaczone pod inwestycję
- 895 podział nieruchomości
- przejęcie terenów na rzecz Skarbu Państwa w użytkowanie wieczyste PKP PLK S.A. oraz terenów należących do Skarbu Państwa do przejęcia w użytkowanie wieczyste PKP PLK S.A., zgodnie z art. 9a ust. 3 pkt 1 i art. 9b ust. 3b ustawy o transporcie kolejowym
- zajęcie w ramach ograniczenia w korzystaniu zgodnie z art. 9q ust. 1 pkt 6 ustawy o transporcie kolejowym
- nieodpłatne zajęcie na czas realizacji inwestycji - teren dróg publicznych zgodnie z art. 9ya ust. 1 ustawy o transporcie kolejowym
- nieodpłatne zajęcie na czas realizacji inwestycji - teren wód płynących zgodnie z art. 9ya ust. 1 ustawy o transporcie kolejowym
- przekazanie na rzecz wlaściwego samorządu gminy, w związku z budową lub przebudową dróg publicznych zgodnie z art. 9b. ust. 3e ustawy o transporcie kolejowym
- przekazanie na rzecz wlaściwego samorządu powiatu, w związku z budową lub przebudową dróg publicznych zgodnie z art. 9b. ust. 3e ustawy o transporcie kolejowym
- przekazanie na rzecz wlaściwego samorządu województwa, w związku z budową lub przebudową dróg publicznych zgodnie z art. 9b. ust. 3e ustawy o transporcie kolejowym
- część projektu objęta oddzielnym wnioskiem o wydanie decyzji ULUK

Zamawiający:

PKP POLSKIE LINIE KOLEJOWE S.A.

PKP Polskie Linie Kolejowe S.A.
ul. Targowa 74
03 - 734 Warszawa

Wykonawca:

Multiconsult POLSKA
TGD POLSKA

Multiconsult Polska sp. z o.o.
00-203 Warszawa, ul. Bonifraterska 17
Transgrupel Gdańsk sp. z o.o.
80-253 Gdańsk, ul. Zabytkowa 2

Nazwa projektu:

Budowa, przebudowa, rozbudowa i remont obiektu, kolowego wraz z odwodnieniem, obiektu drogowego, wraz z kanalizacją, urządzeń i sieci elektroenergetycznych, urządzeń i sieci telekomunikacyjnych, sieci urządzeń sterowania ruchem kolejowym, urządzeń i sieci sanitarnych, zieleniów oraz obiektów inżynierskich i kubaturowych w ramach zadania inwestycyjnego pn. **„Zapewnienie dostępu kolejowego do elektrowni jądrowej Lubiatowo - Kopalino"**

Nazwa opracowania: **DECYZJA O USTALENIU LOKALIZACJI LINII KOLEJOWEJ**

Opracowanie wnioskowe o wydanie decyzji o ustaleniu lokalizacji linii kolejowej:
nr 229 Lębork - Lelbo (dla odcinka 1C w km 131+232 do 133+778 (km proj. od 131+063 do km 133+617)

Branża:	Tytuł rysunku:			
Opracowanie wielobranżowe	Plan sytuacyjny - przedstawienie proponowanego przebiegu linii kolejowej, z zaznaczeniem terenu niezbędnego dla planowanych obiektów budowlanych			
Nr umowy:	Data opracowania:	Wersja:	Skala:	Nr rysunku:
60/105/0005/23/21	08.2025	3.0	1:500	5046-ULUK-1C-3