

MAPA PRZEGLĄDOWA CIĘĆ RĘBNYCH

NADLEŚNICTWO

MIŃSK

OBRĘB

MIŃSK

REGIONALNA DYREKCJA LASÓW PAŃSTWOWYCH W WARSZAWIE

Stan na 01.01.2026

POWIERZCHNIA 9907,16 ha (9906,9402 ha)

współłasność 0,5800 ha

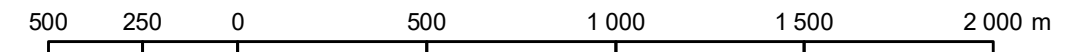

Skala 1:20 000

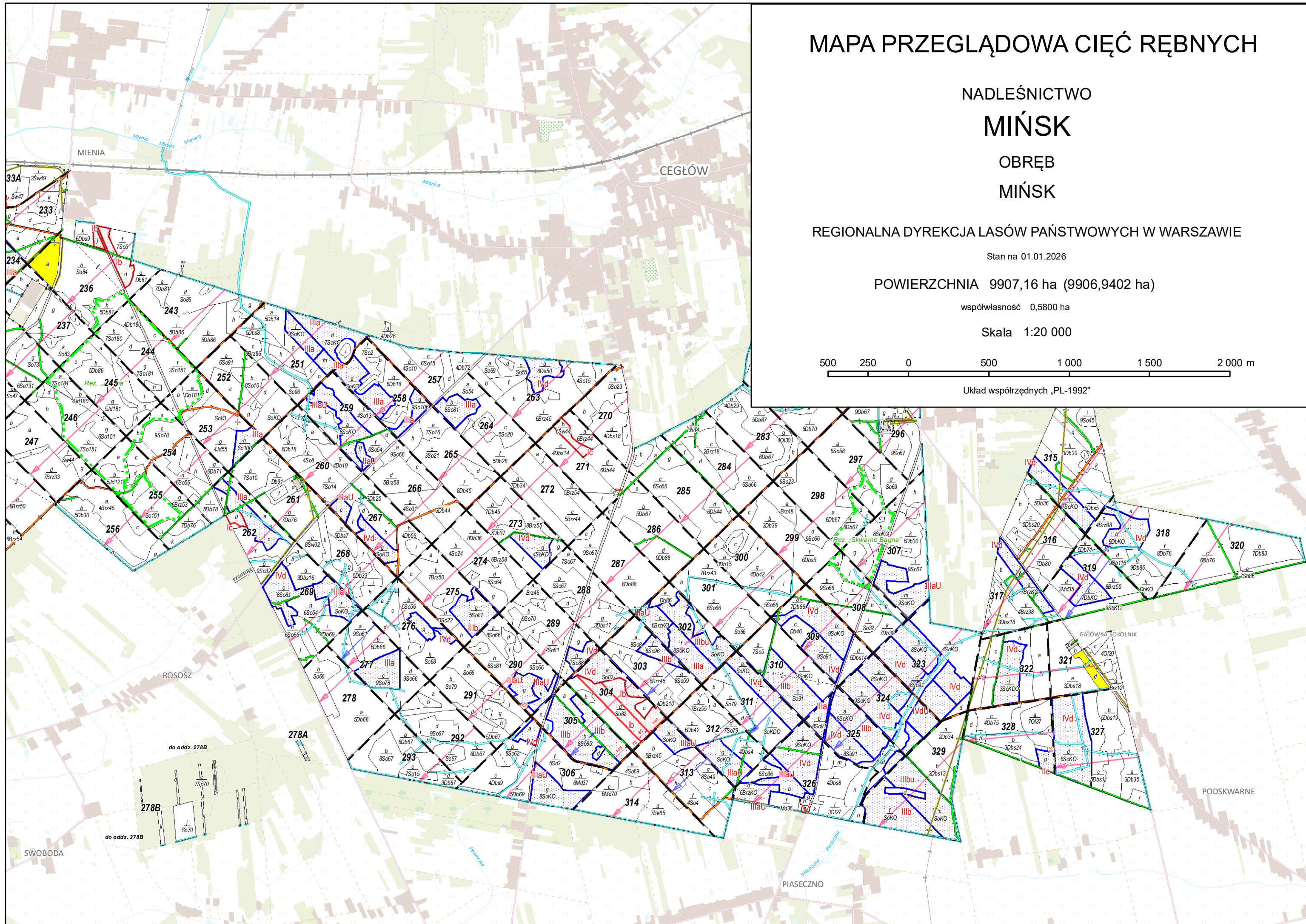

Układ współrzędnych „PL-1992”



LEGENDA

°	Granicznik		Rębnie zupełne
■	Budynek		Rębnie złożone
×	Przepust		
	Most		
	Przejazd kolejowy		
	Siedziba nadleśnictwa		Ostęp stały
	Siedziba leśnictwa		Ostęp przejściowy
	Punkt obserwacyjny na dostrzegalni przeciwpożarowej		
	Telewizyjny punkt obserwacji na dostrzegalni przeciwpożarowej		Grunty leśne niezalesione do odnowienia
1	Kasownik		Podział powierzchniowy sąsiednich jednostek LP
---	Granice rezerwatów		Granice współwłasności
---	Granice obrębów leśnych		
	Granice zasięgu terytorialnego nadleśnictwa		
	Drogi krajowe		
	Drogi wojewódzkie		
	Drogi inne		
	Drogi leśne utwardzone		
	Drogi leśne gruntowe		
	Linie oddziałowe		
	Linie energetyczne		
	Kolej		
---	Ścieżki, wizury, pasy przeciwpożarowe		
	Cieki wodne		
	Wał ochronny		
	Warstwie		
	Linie podziału powierzchniowego istniejące		
	Linie podziału powierzchniowego projektowane		

Podkład topograficzny: Baza Danych Obiektów Topograficznych
Stan aktualności podkładu topograficznego: 2023 r.



Wykonano w Biurze Urządzania Lasu i Geodezji Leśnej
Oddział w Warszawie
Wykonał: Marcin Korniluk
Sprawdził: Wojciech Cholewka

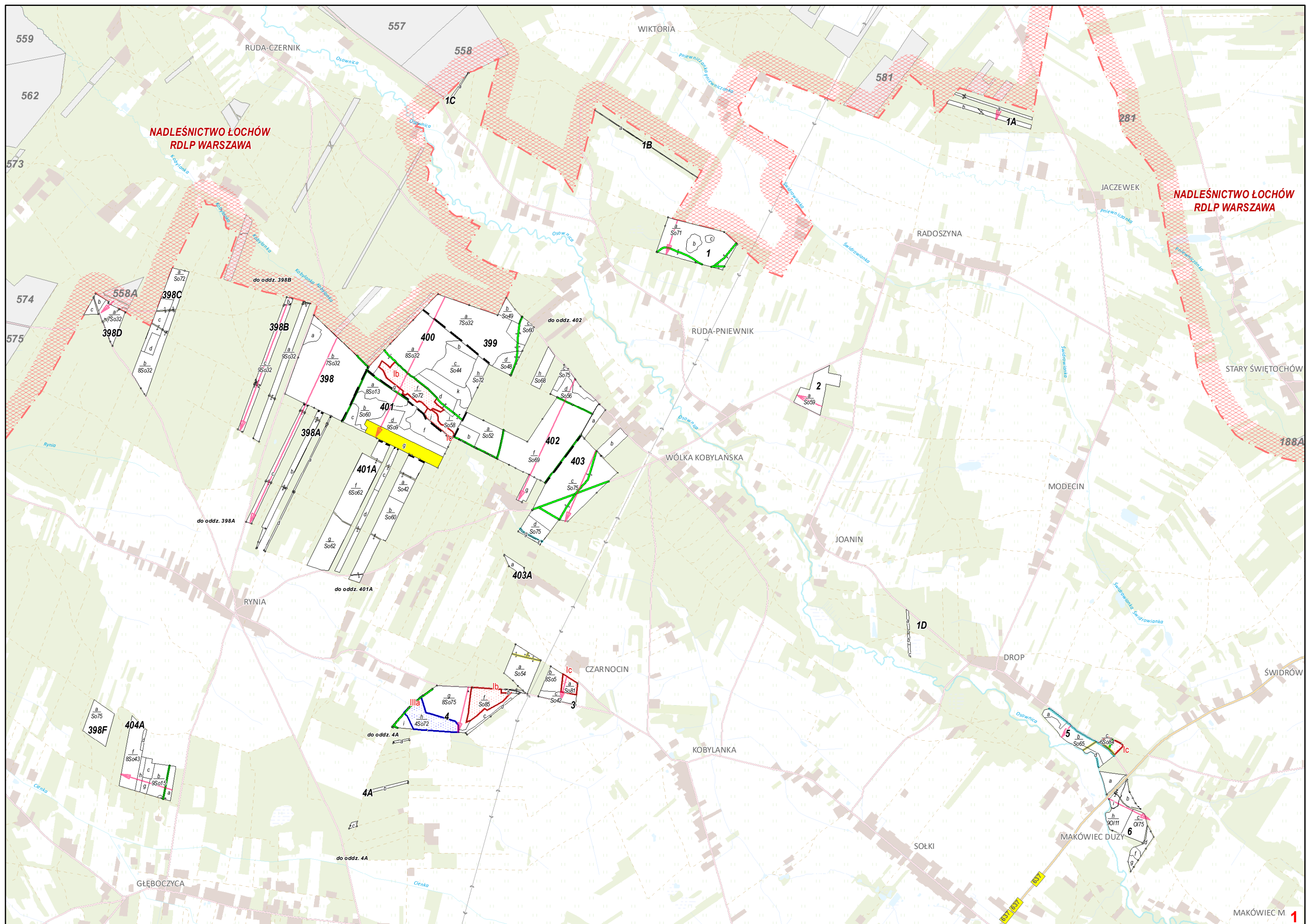

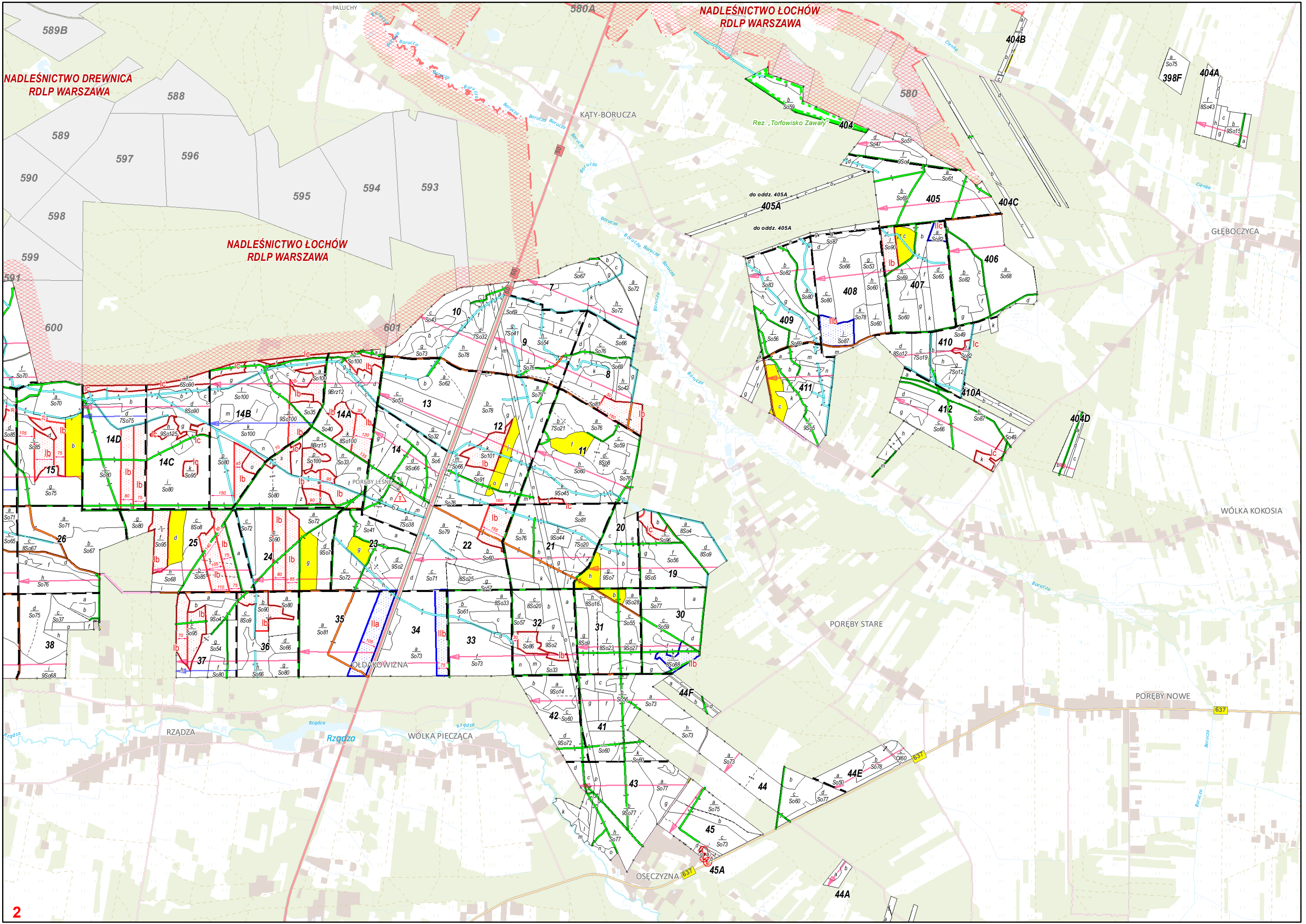

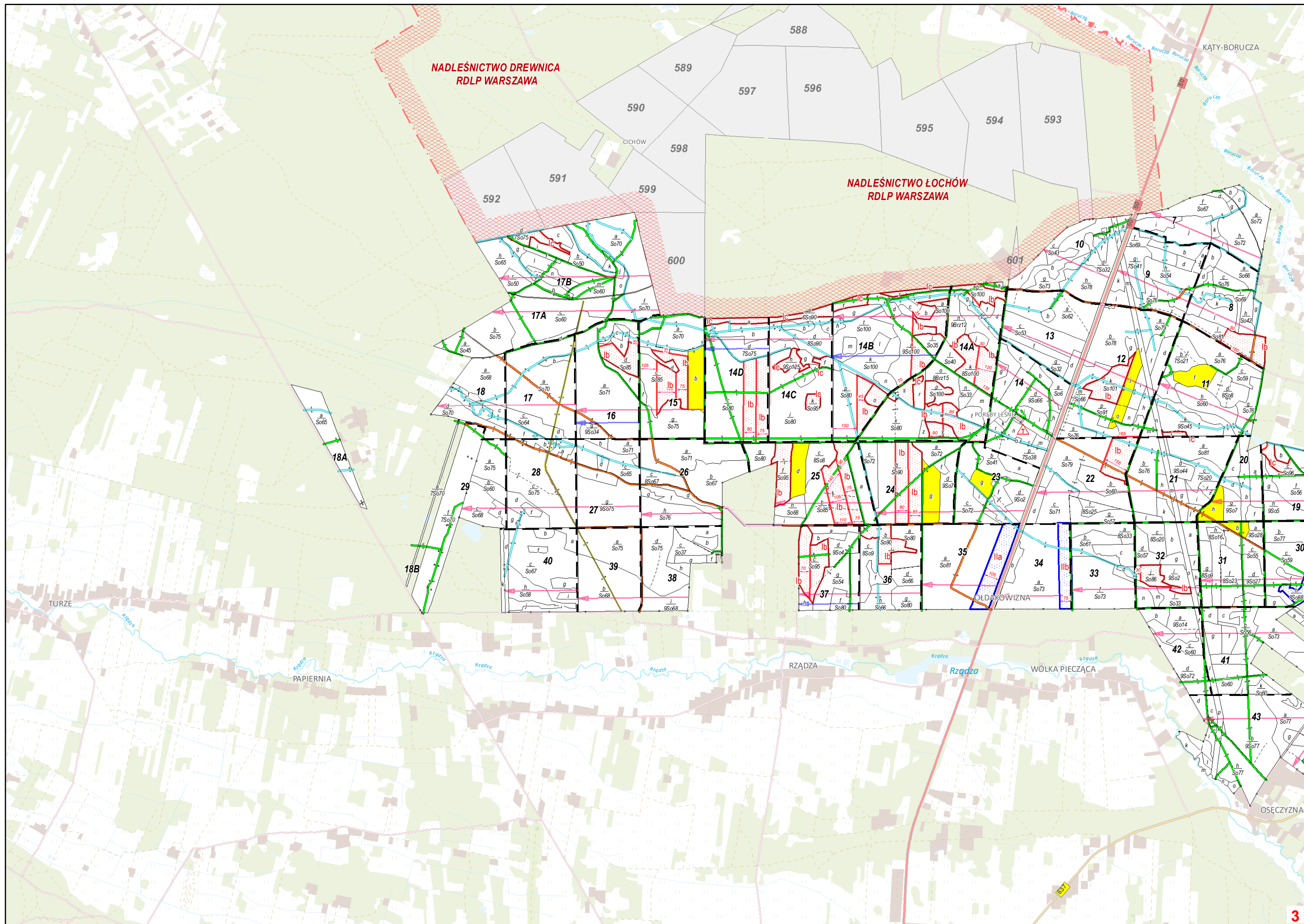

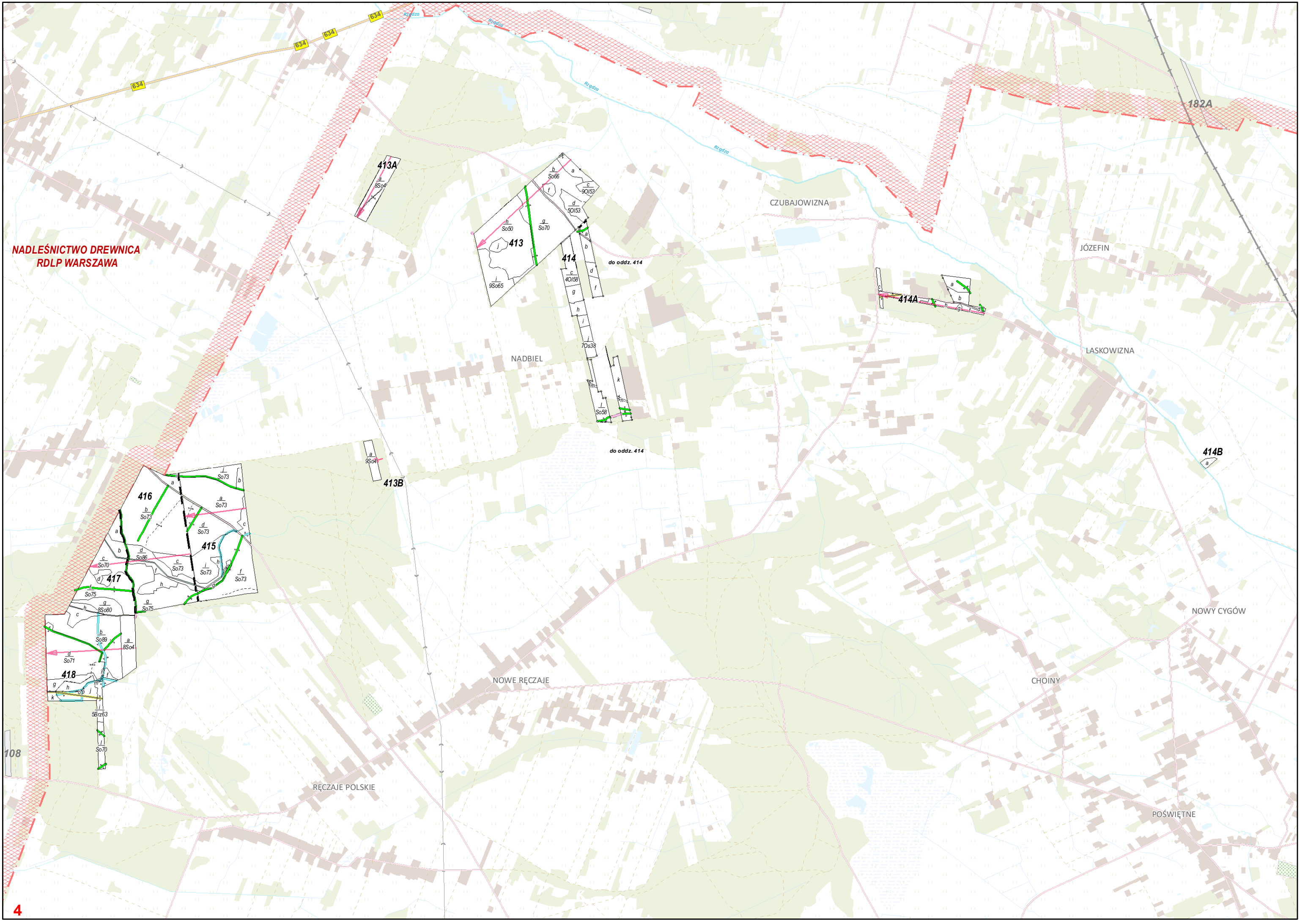

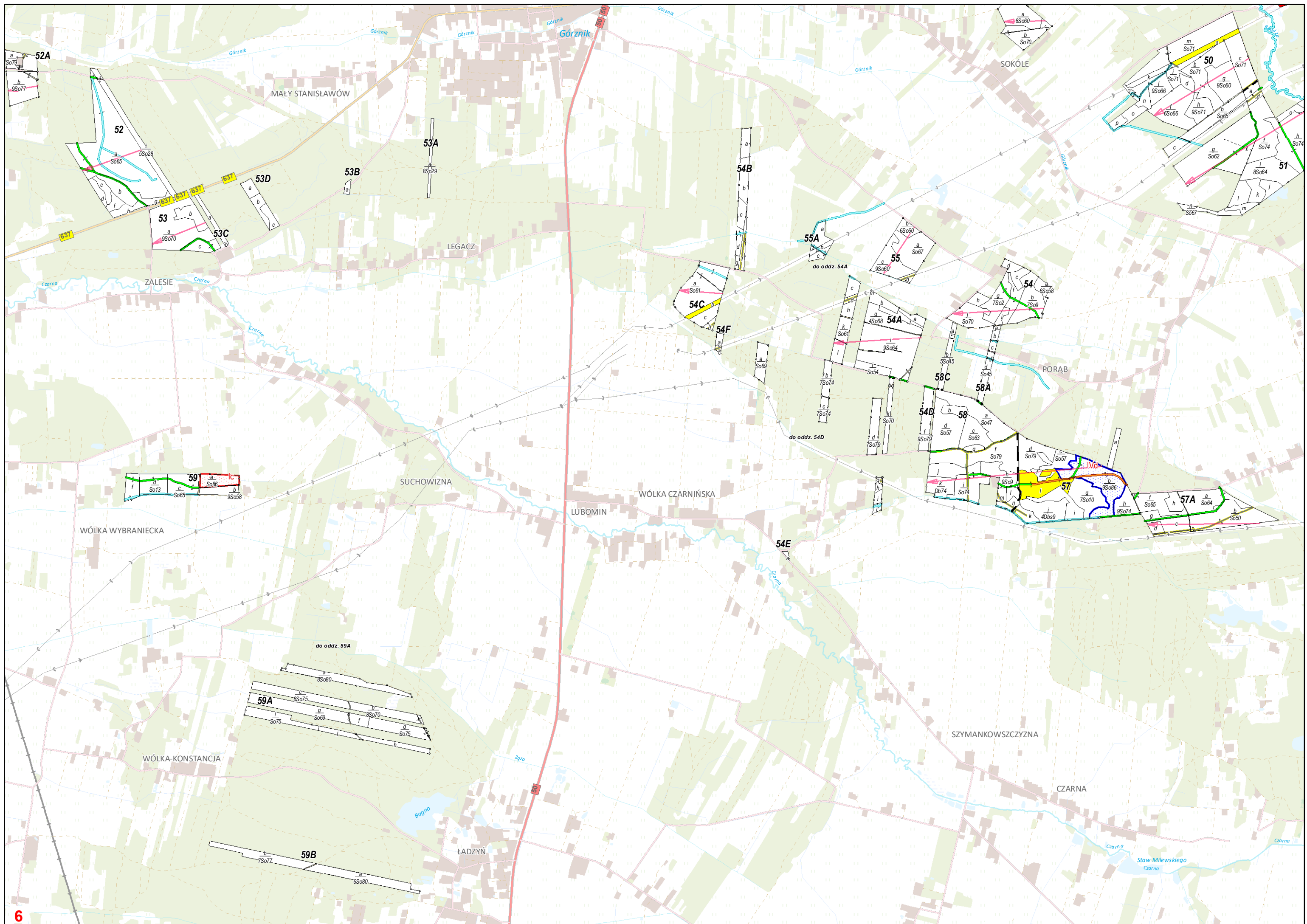

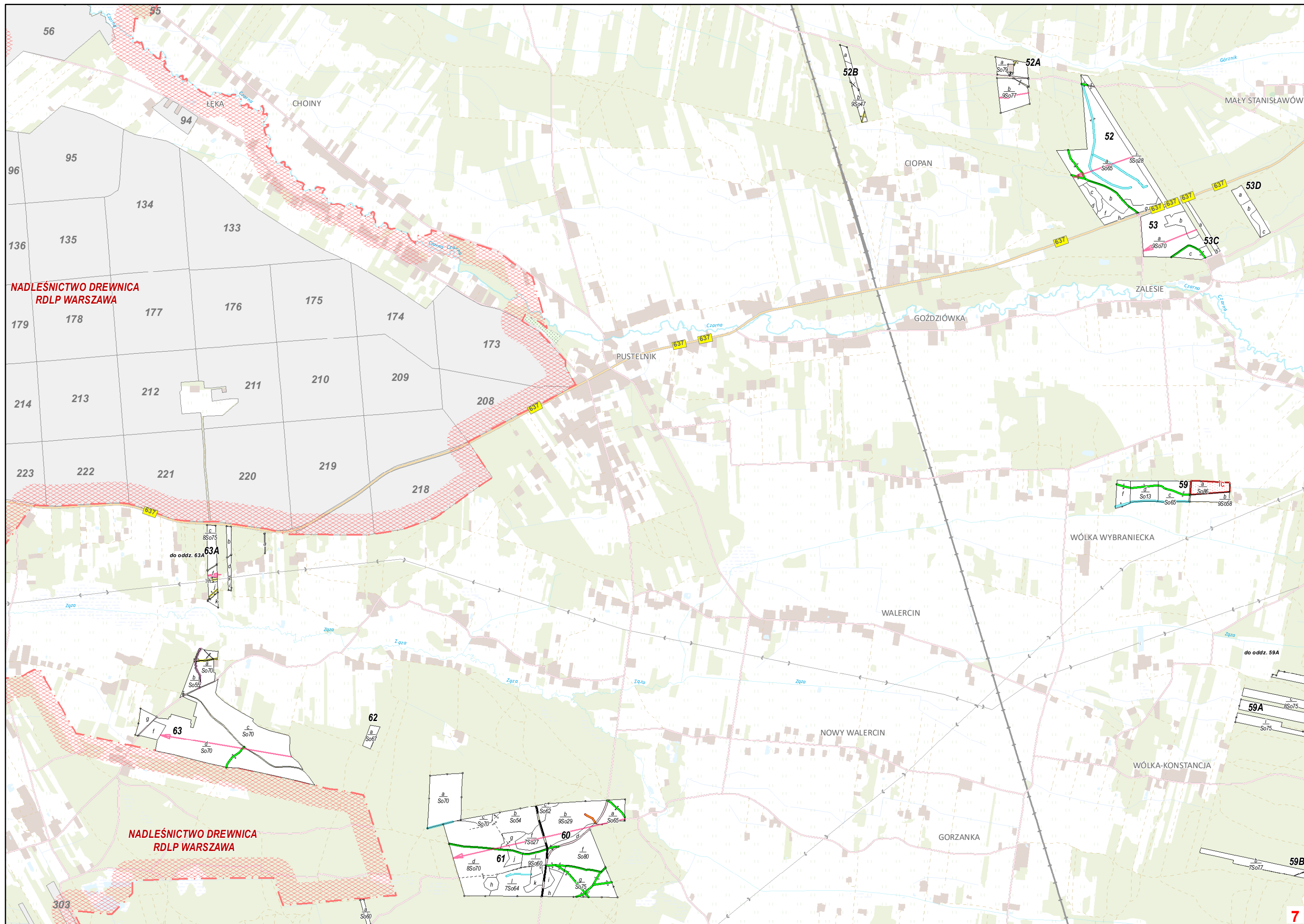

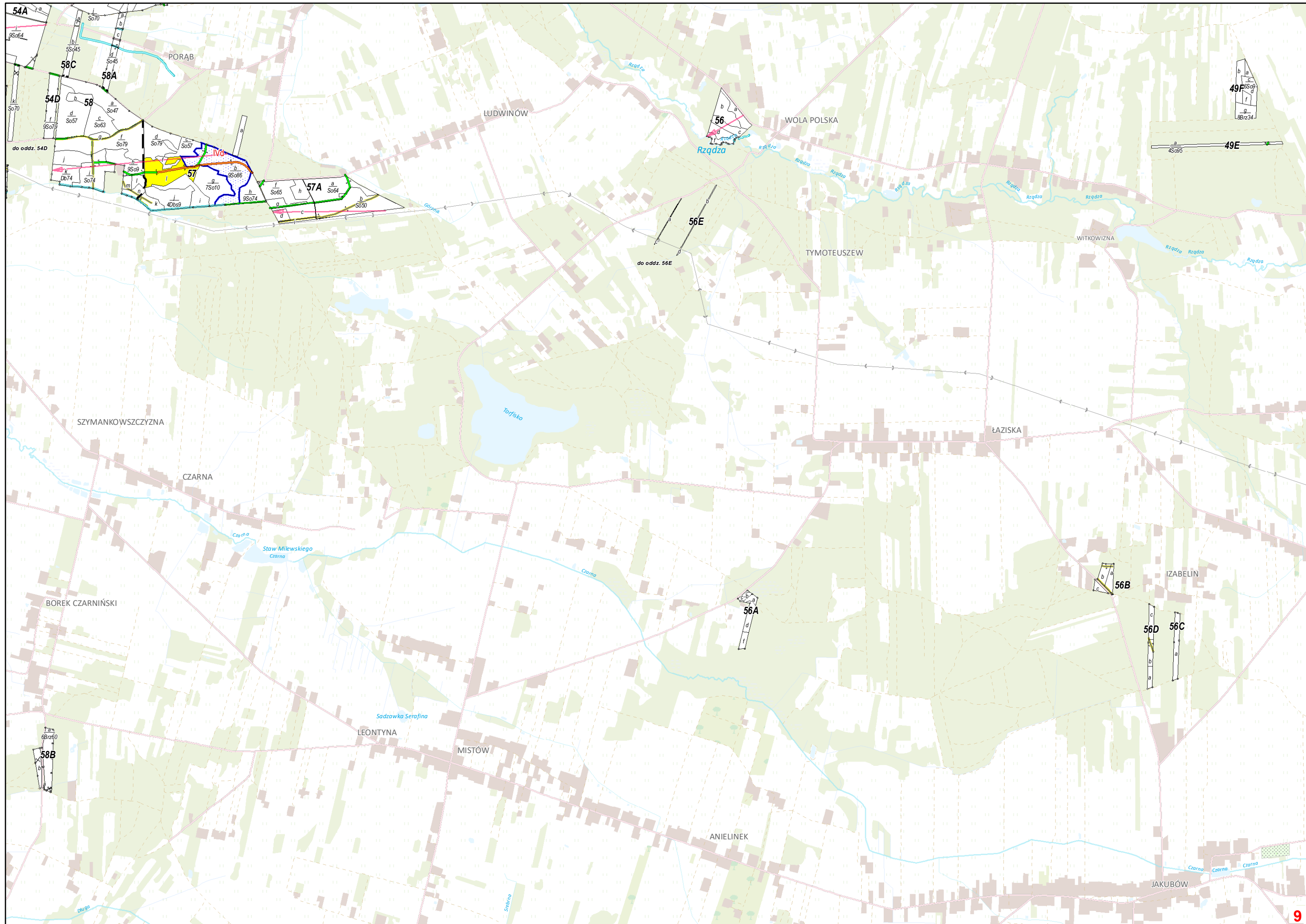

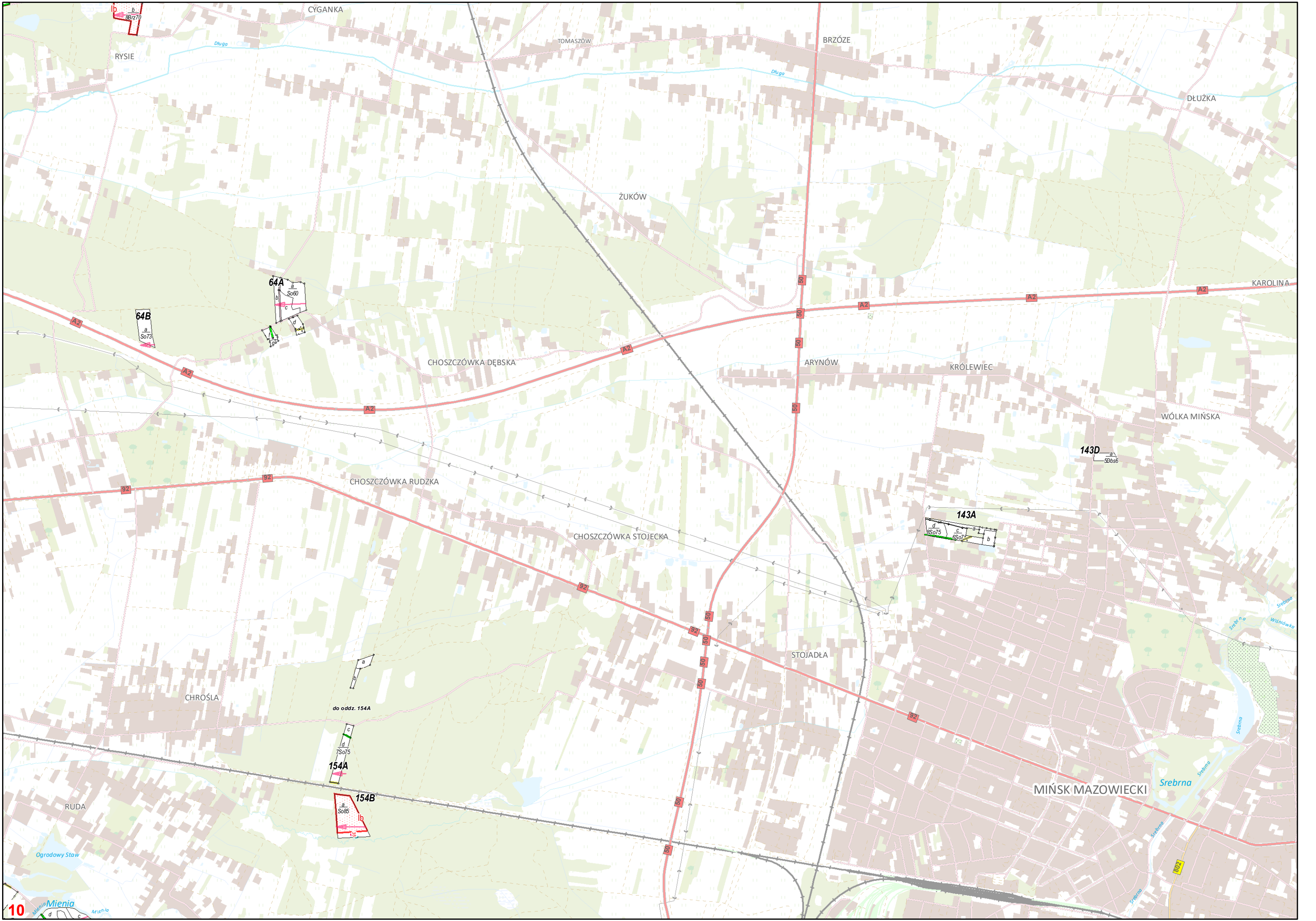

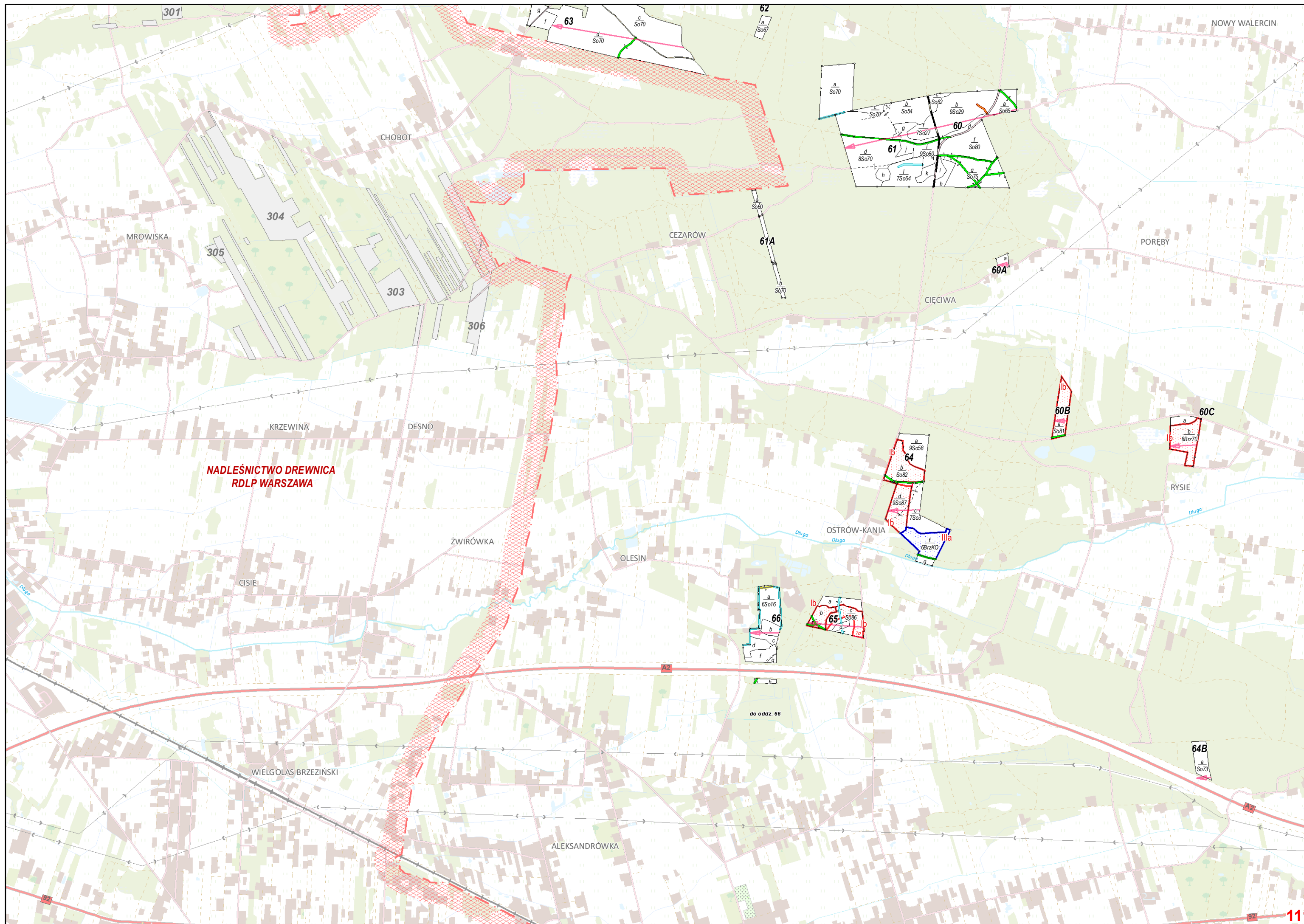

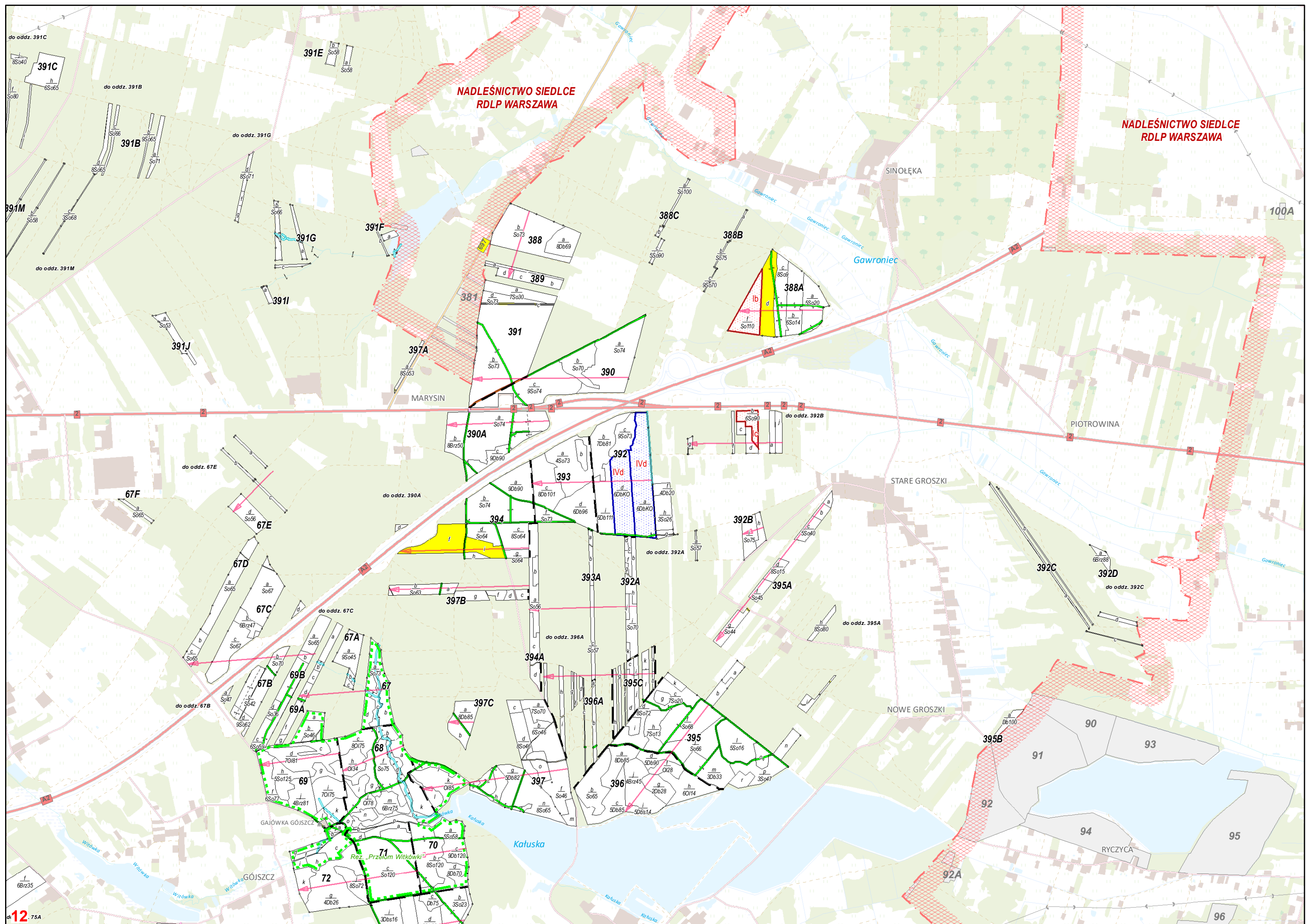

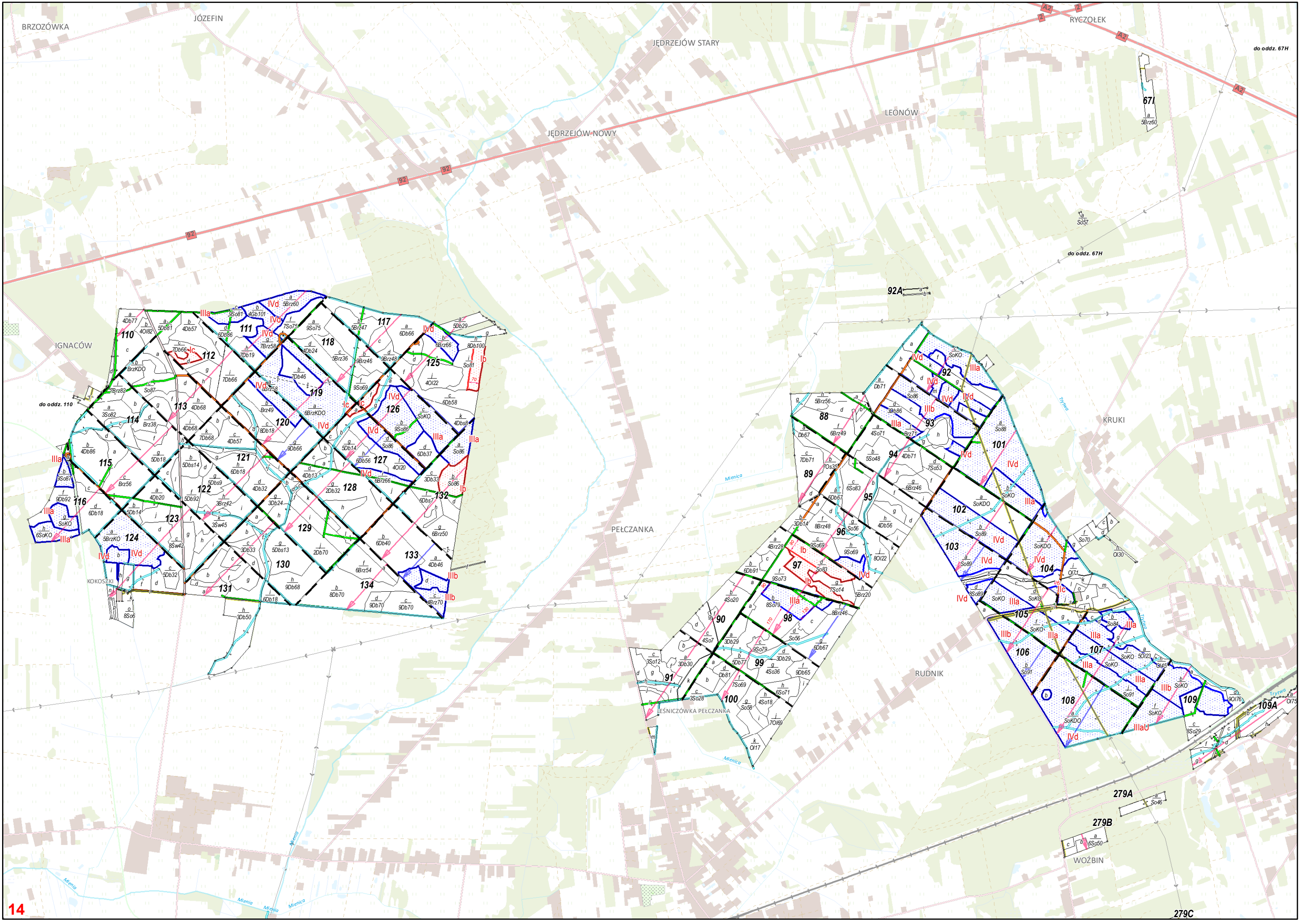

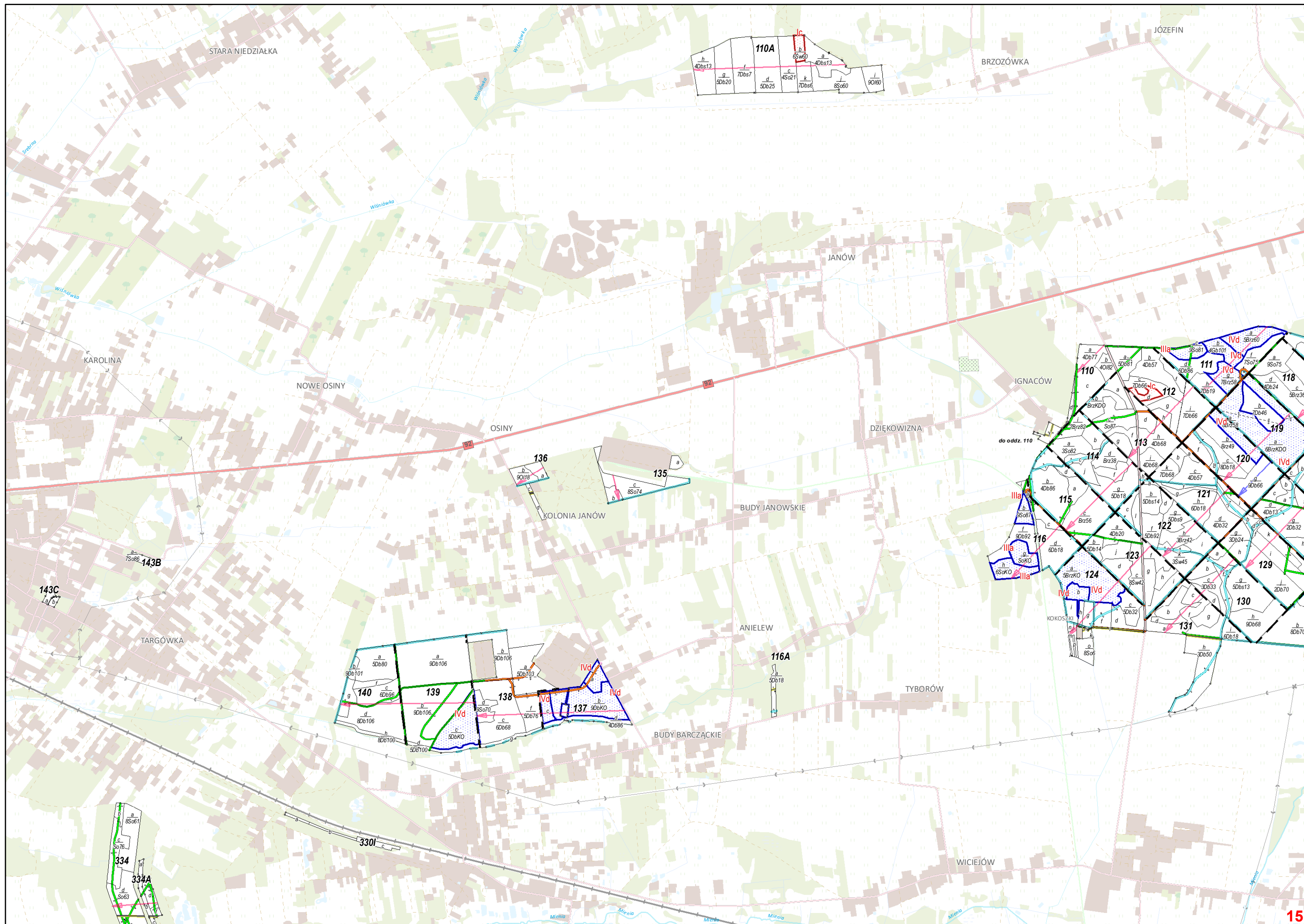

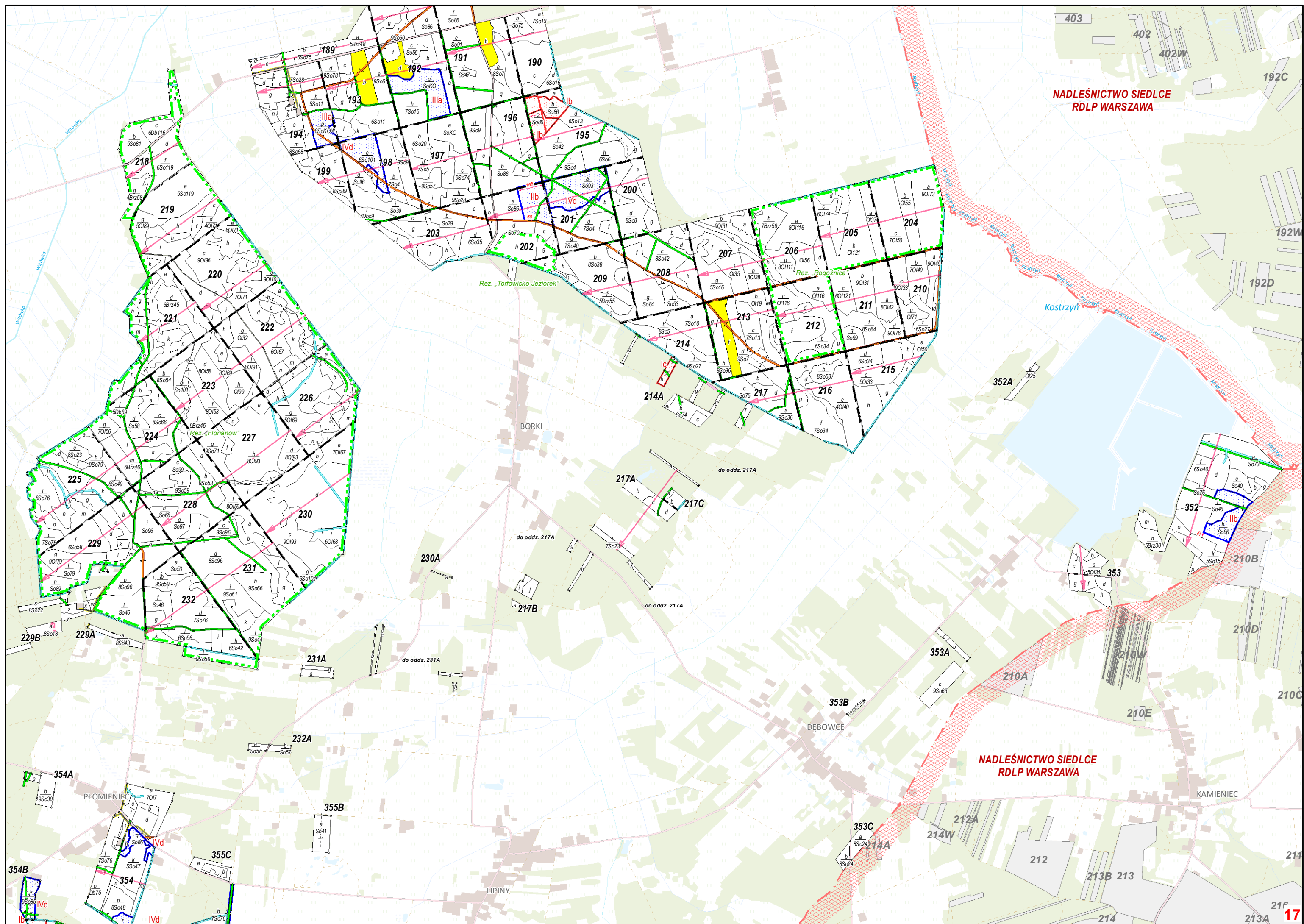

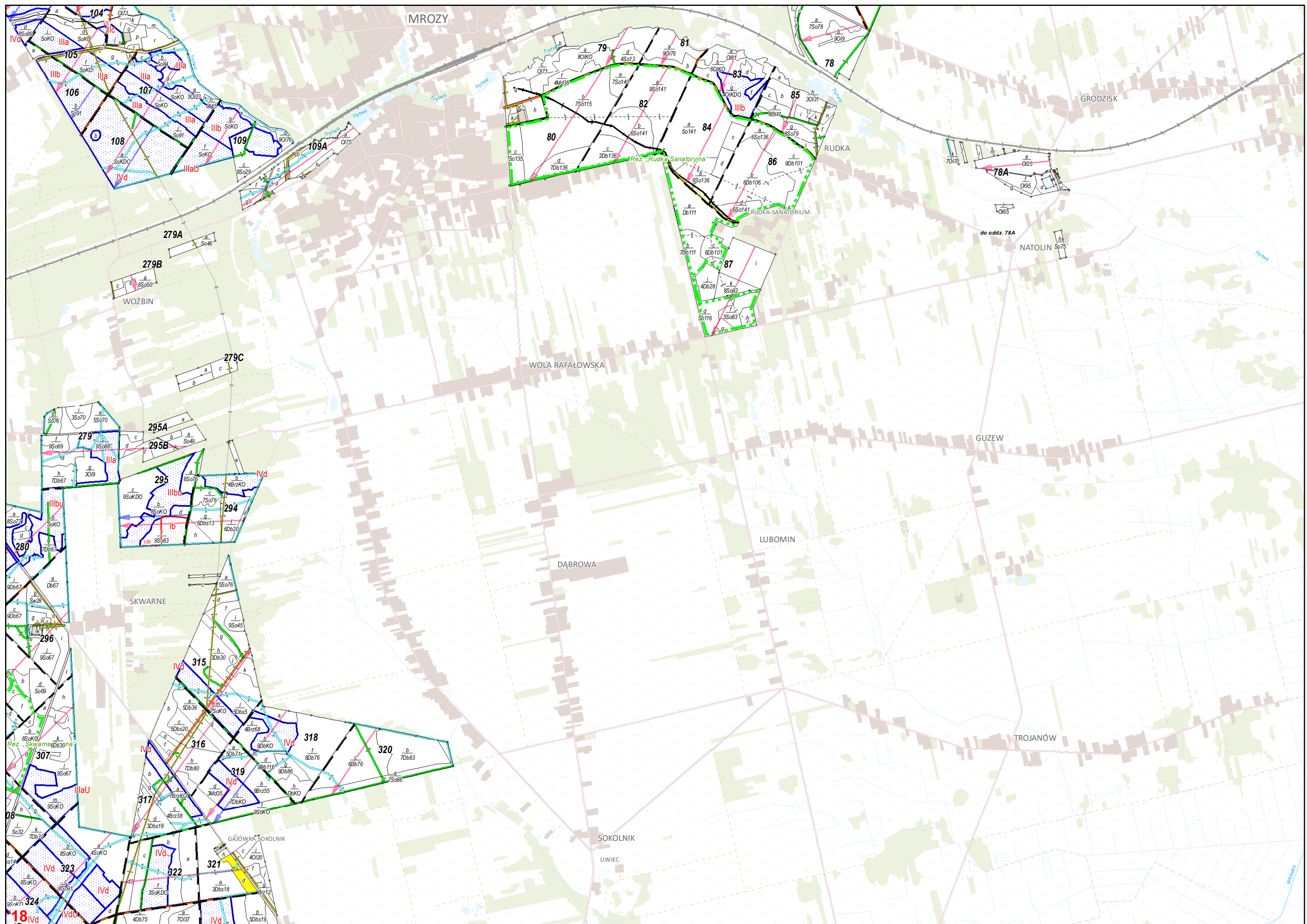

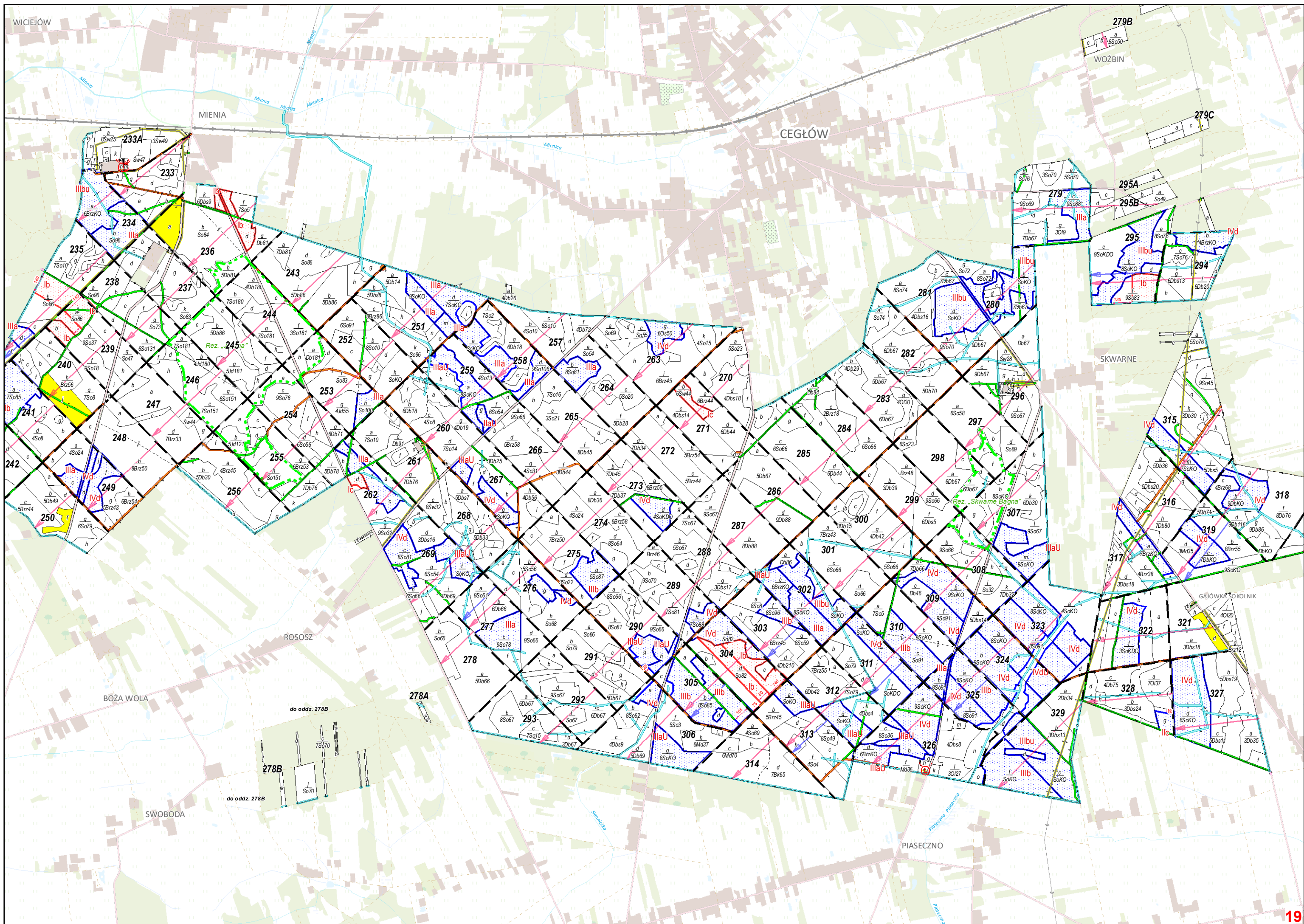

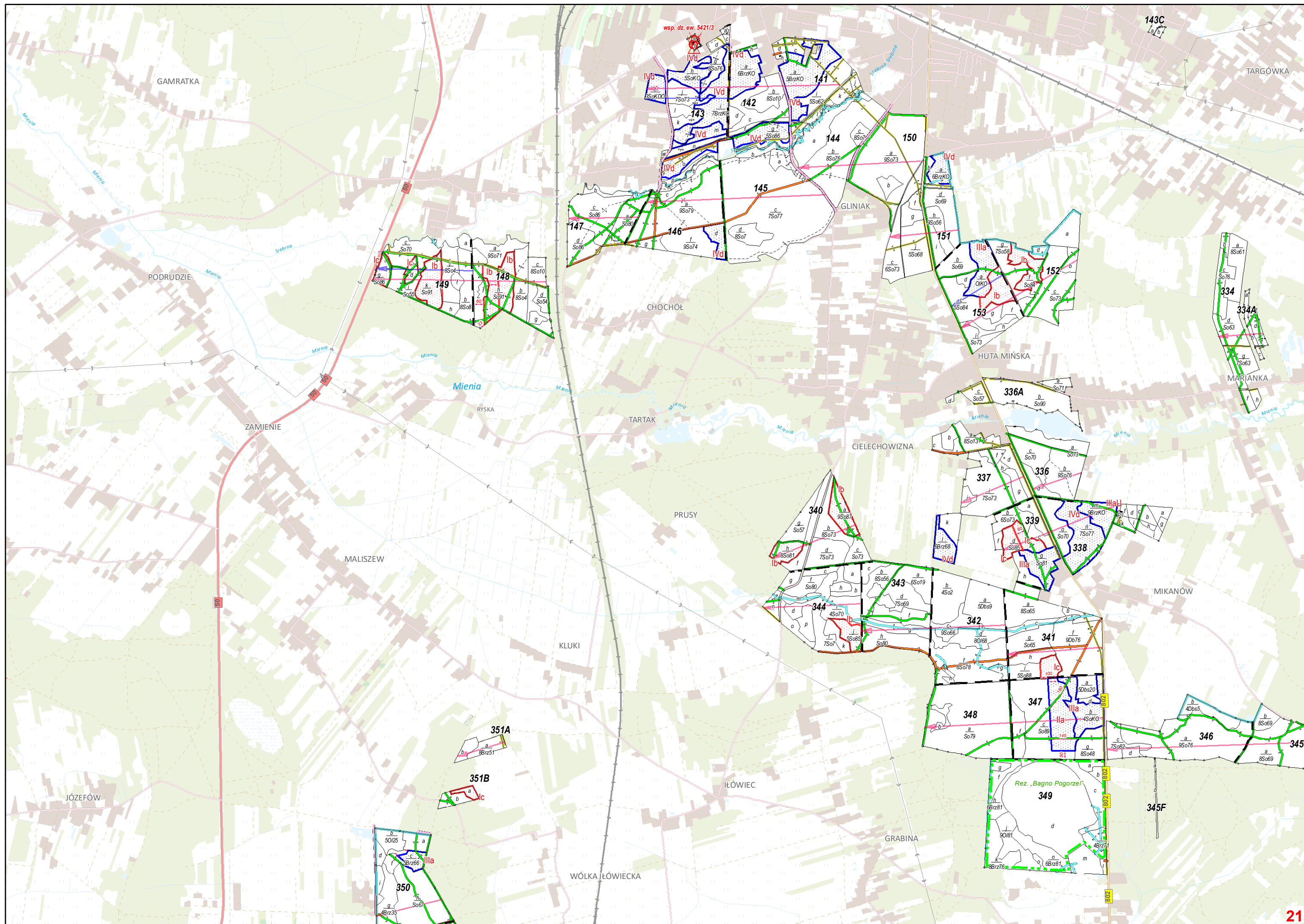

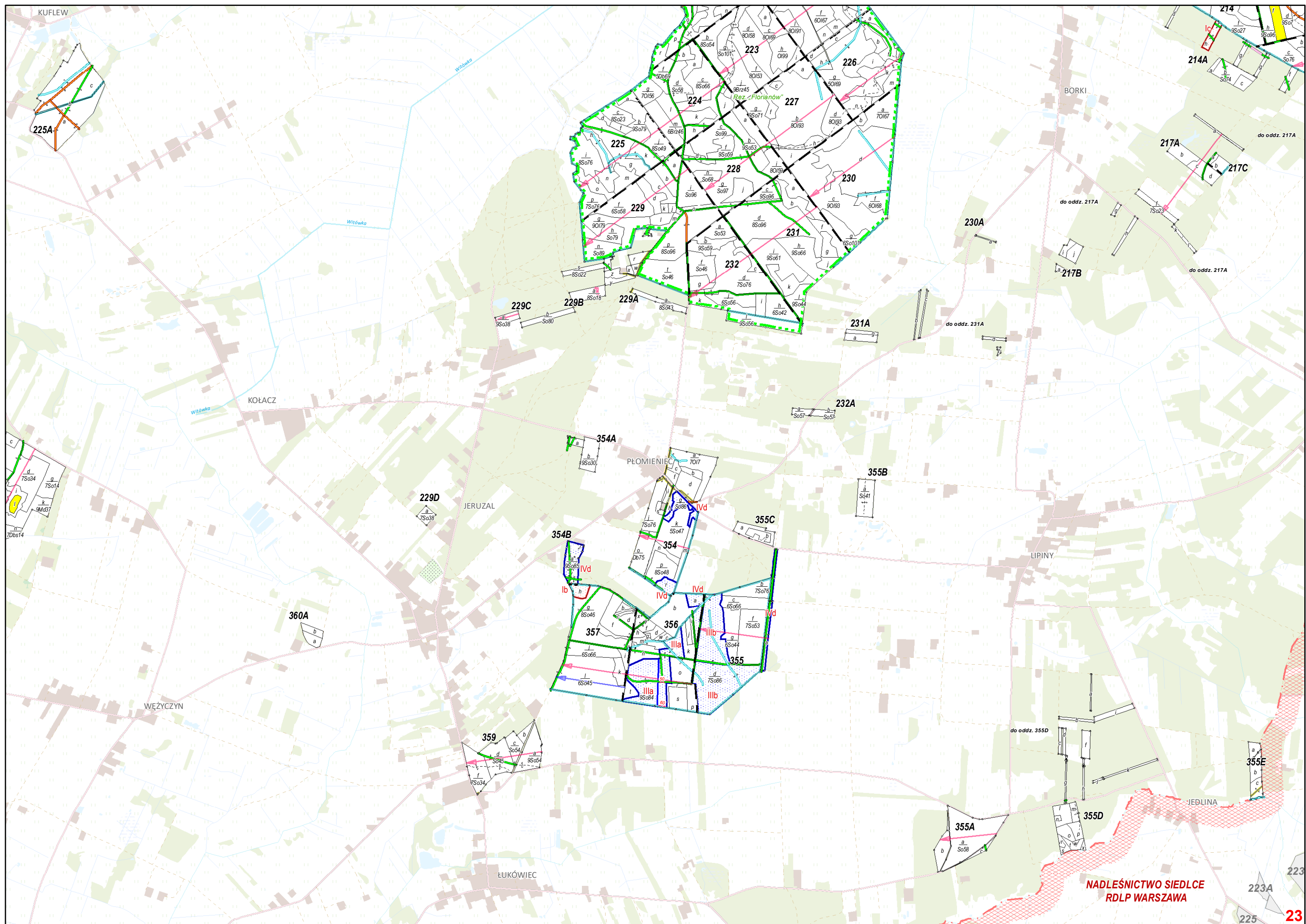

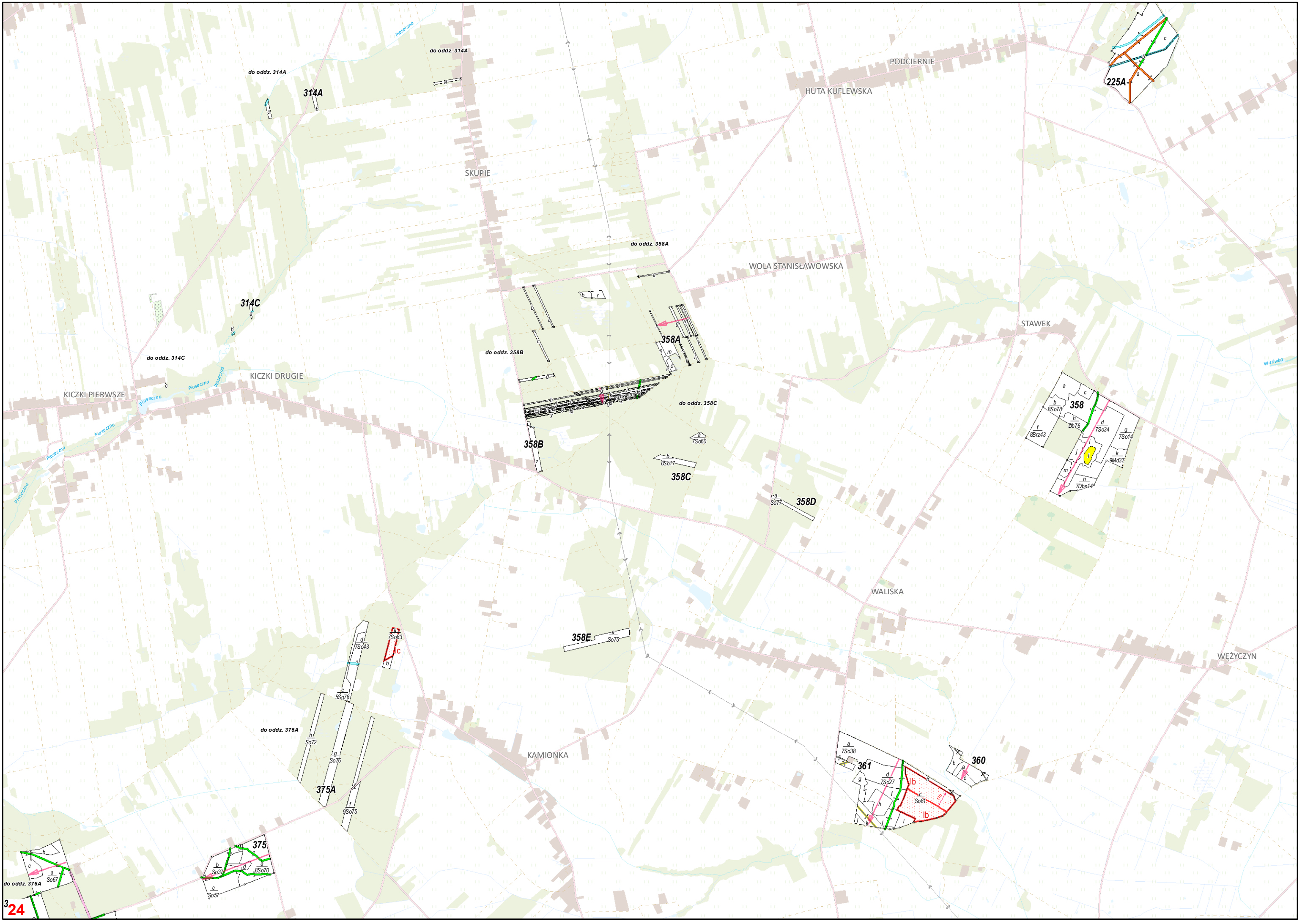

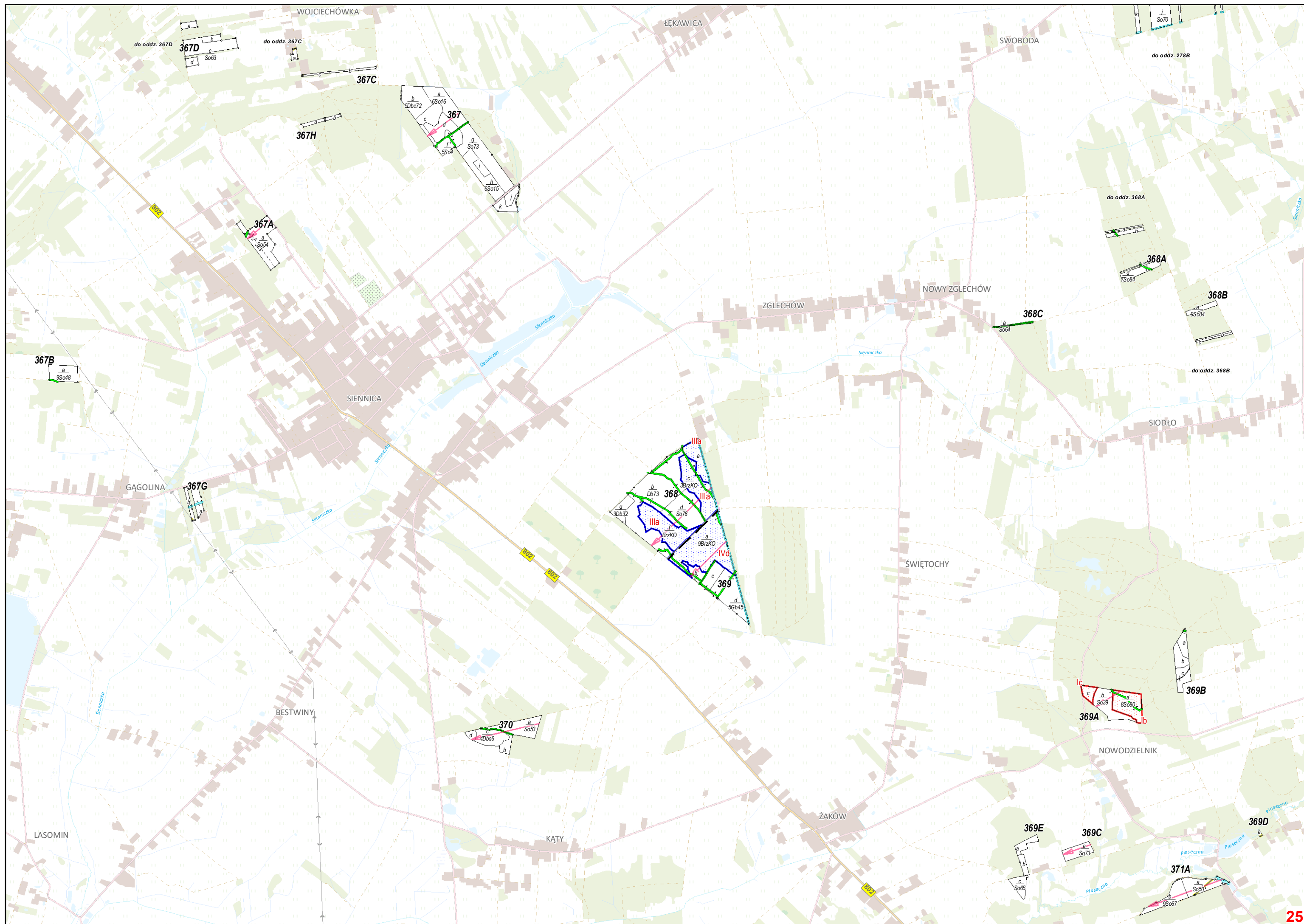

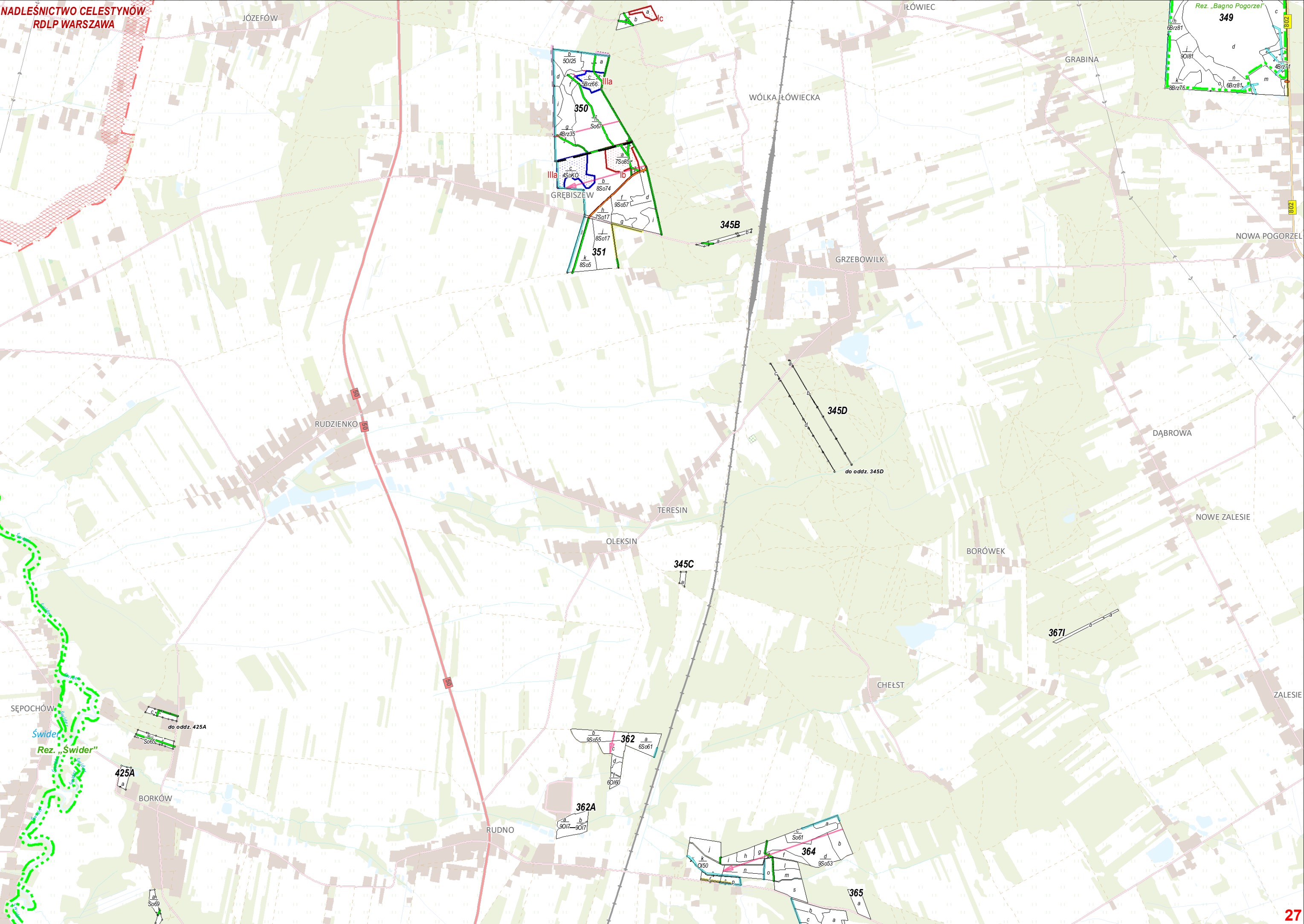

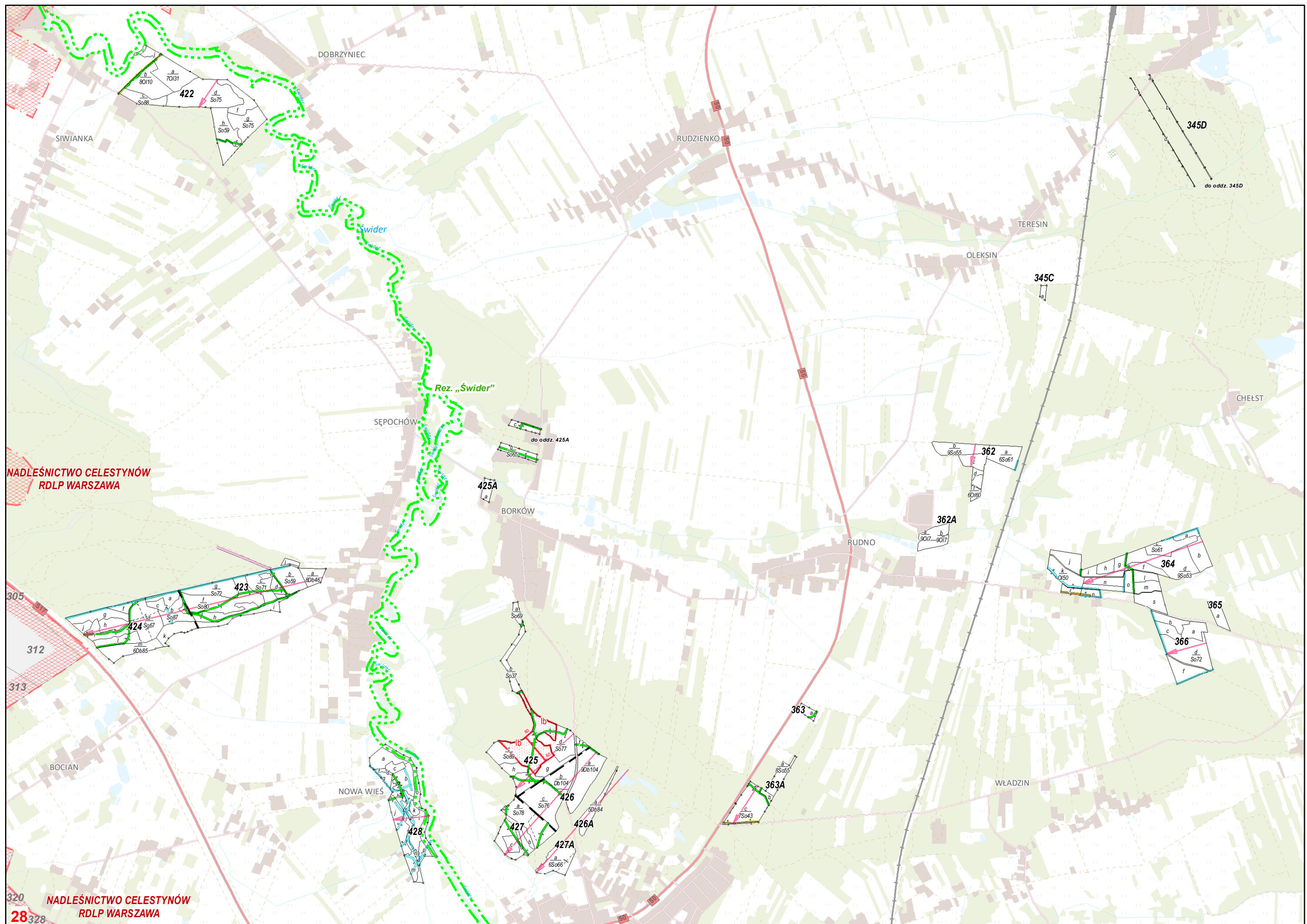

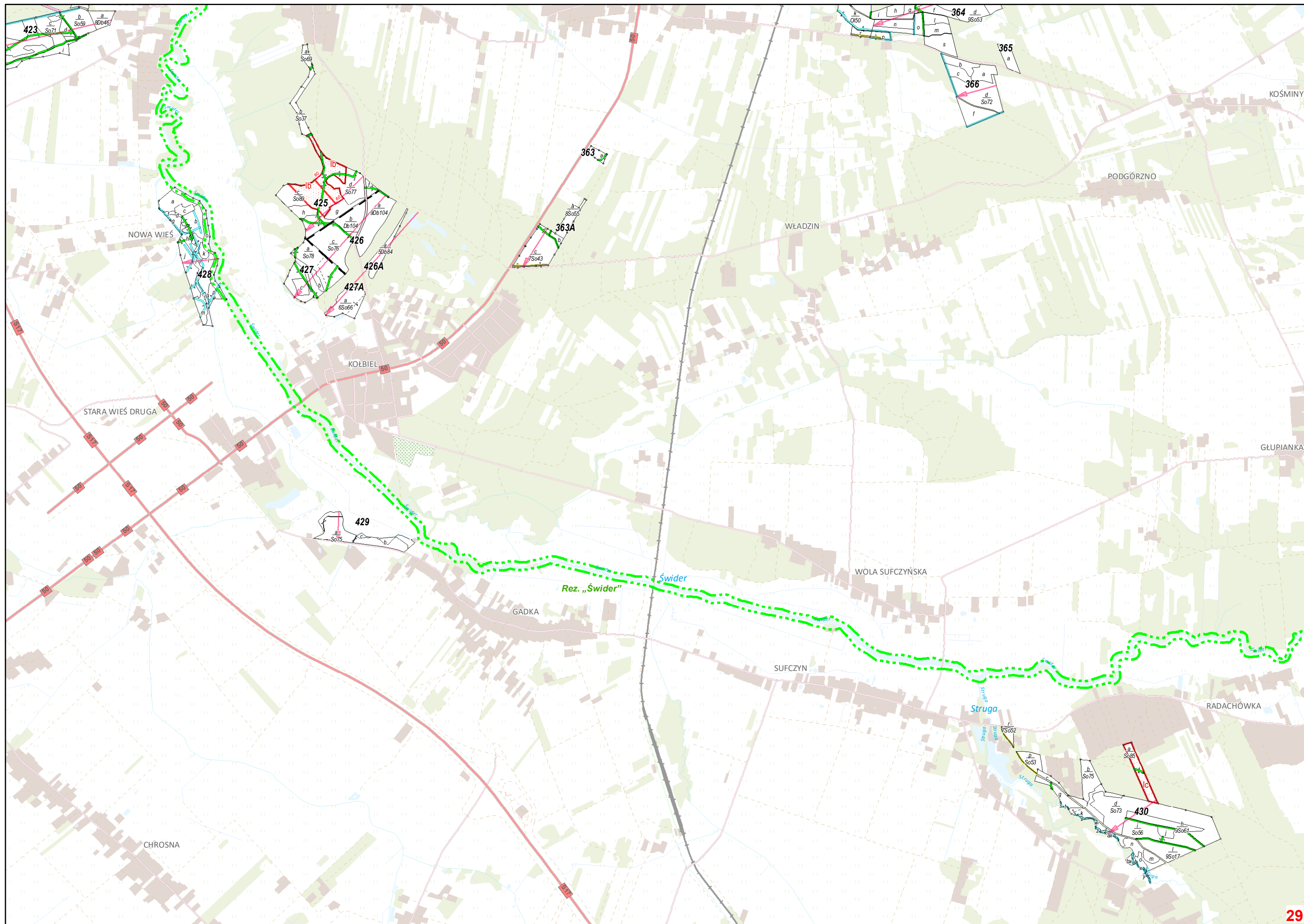

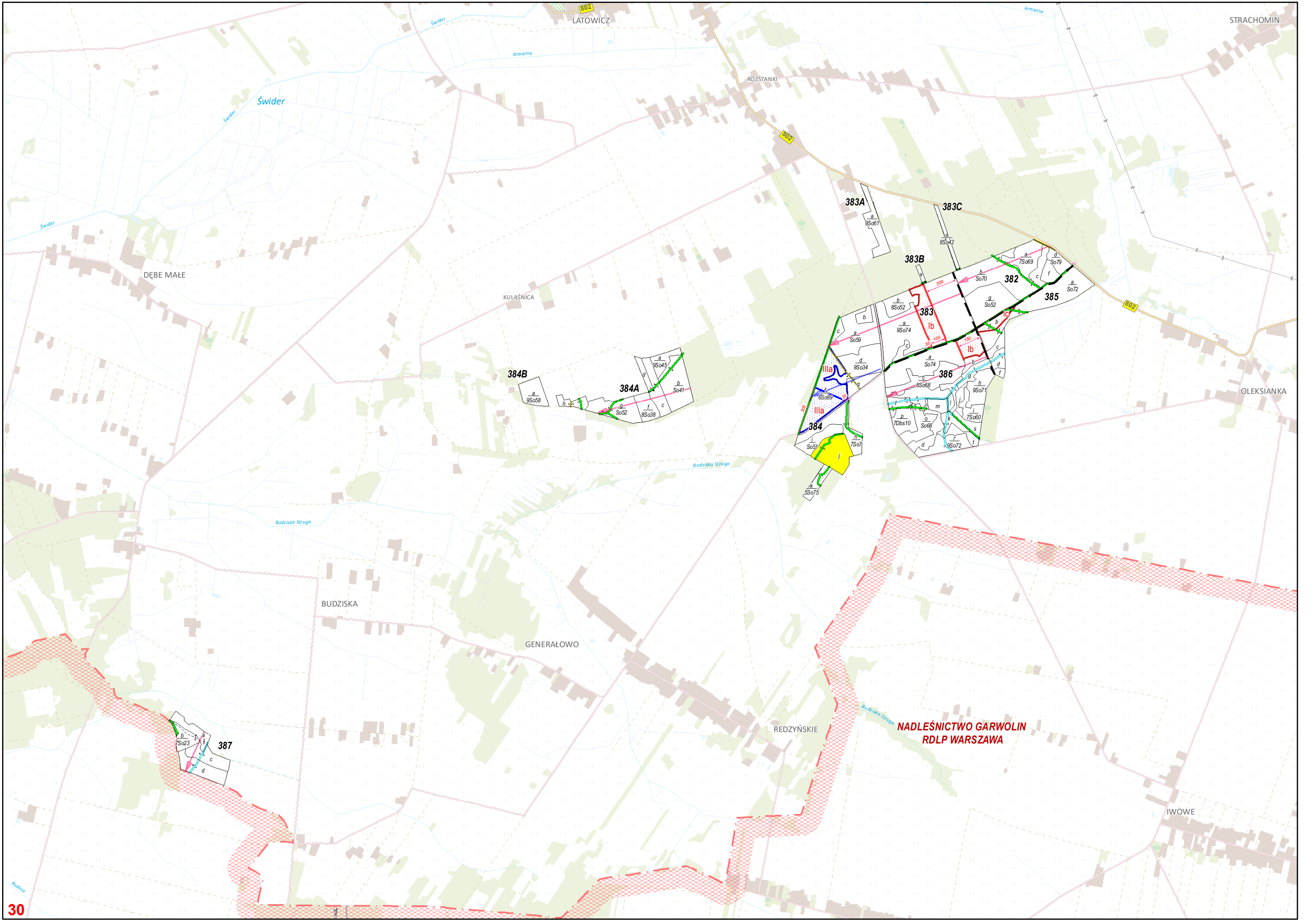

SKOROWIDZ STRON

SKALA 1:95 000

