MAPA PRZEGLĄDOWA DRZEWOSTANÓW

NADLEŚNICTWO

WEJHEROWO

OBRĘB

DARŻLUBIE

REGIONALNA DYREKCJA LASÓW PAŃSTWOWYCH W GDAŃSKU

Stan na 01.01.2025

POWIERZCHNIA 7902,09 ha (7901,8984 ha)

współwłasność 0,2699 ha

Skala 1:25 000

500 250 0 500 1 000 1 500 2 000 2 500 m
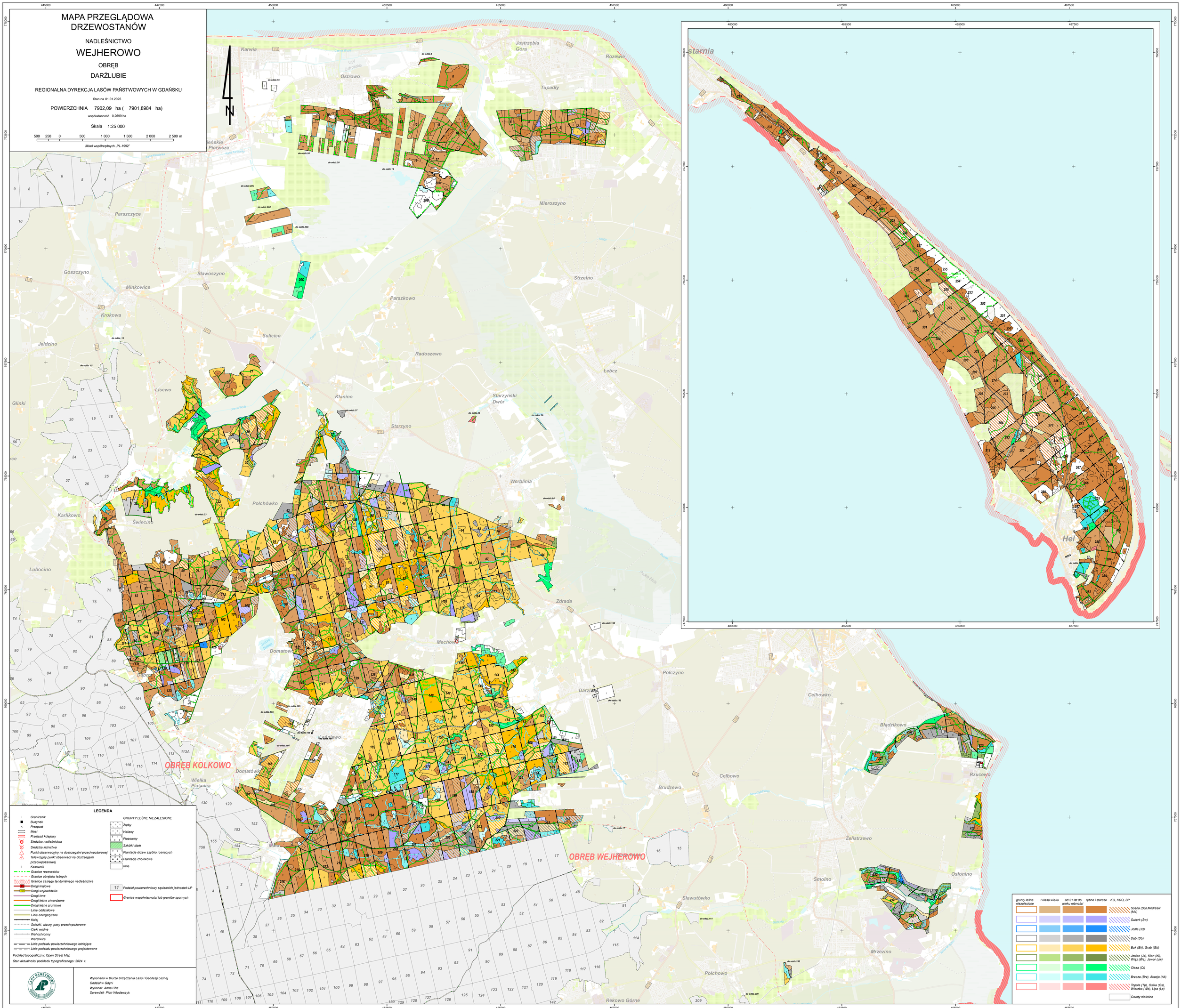
Układ współrzędnych „PL-1992"