

RZECZOZNAWSTWO SAMOCHODOWE STANISŁAW ŁUBIŃSKI



70-406 SZCZECIN UL. BAŁUKI 2/U3

Certyfikowany rzeczoznawca samochodowy – certyfikat nr 370/04
Wpisany na listę rzeczoznawców samochodowych Ministra Infrastruktury pod numerem RS 000988
tel. 0048 509460619 e-mail st.lubinski@wp.pl

OPINIA Nr: 60/09/2022/SŁ

z dnia: 2022/09/20

Rzeczoznawca : mgr inż. Stanisław Łubiński

Zlec. pismo, znak: 87/CLB-SZ/SZ/2022

z dnia: 2022/09/02

Zadanie: Określenie wartości rynkowej pojazdu

DANE IDENTYFIKACYJNE POJAZDU

Dane: [D] IX-2022

Marka: VOLKSWAGEN

Rok produkcji: 2004

Model: Transporter T5 1.9 TDi MR`03 E3 3.0t

Wersja:

Nr rejestracyjny: WU4472H

Rodzaj pojazdu: Samochód osobowy*

VIN: WV2ZZZ7HZ5H049757

Nr INFO-EKSPERT	040-03170
Data pierwszej rejestracji	2004/12/23
Data ważności badania technicznego	2022/11/19
Data oględzin	2022/09/09
Wskazanie drogomierza	289209 km
Okres eksploatacji pojazdu (04/12/23-22/09/20)	213 mies.
Kolor powłoki lakierowej, (rodzaj lakieru)	Czerwony 2-warstwowy typu uni
Dop. masa całkow. / Ładowność	2800 kg / 730 kg
Rodzaj nadwozia	kombi (uniwersalne) 4 drzwiowe 9 osobowe
Liczba osi / Rodzaj napędu / Skrzynia biegów	2 / przedni (4x2) / manualna
Zawieszenie osi / Rozstaw osi	sprężyny / 3400 mm
Jednostka napędowa	z zapłonem samoczynnym
Pojemność / Moc silnika	1896 ccm / 77kW (105KM)
Doładowanie	Turbosp. z chłodn. powietrza
Liczba cylindrów / Układ cylindrów	4 / rzędowy
Norma spalin	E3
Długość / Szerokość / Wysokość	5290 mm / 1904 mm / 1959 mm

WYPOSAŻENIE STANDARDOWE (2004.10-2005.07)

L.p.	Nazwa elementu wyposażenia	L.p.	Nazwa elementu wyposażenia
1	Akumulator 70 Ah 340 A	19	Siedzenie 2 os. + 1 os. ze składanym oparciem w II rzędzie
2	Alternator 90 A	20	Siedzenie 3-osobowe w III rzędzie
3	Dogrzewacz	21	Skrzynia biegów 5-stopniowa
4	Drzwi boczne prawe przesuwne przeszkłone	22	Stopień boczny
5	Drzwi tyłu nadwozia podnoszone	23	Stopień wejściowy wewnątrz przestrzeni pasażersko-ładunkowej
6	Fotel pasażera podwójny	24	Sygnalizacja pozostawienia włączonych świateł
7	Hamulce tarczowe kół przednich i tylnych	25	Szyba przednia klejona
8	Immobilizer	26	Szyba tylna ogrzewana
9	Kolumna kierownicy regulowana	27	Szyby atermiczne
10	Korektor siły hamowania	28	Światła z regulacją kąta pochylenia
11	Obrotomierz	29	Światło dodatkowe STOP
12	Ogrzewanie w kabinie kierowcy i przestrzeni ładunkowej	30	Tapicerka z materiału
13	Okno przesuwane w przestrzeni ładunkowej przednie lewe	31	Uchwyty do mocowania ładunków
14	Opony 205/65 R16	32	Układ hamulcowy dwuobwodowy
15	Oświetlenie deski rozdzielczej regulowane	33	Wskaźnik zużycia okładzin hamulcowych

16	Oświetlenie stopni	34	Wspomaganie układu kierowniczego
17	Pokrywa tylna przeszkłona	35	Wykładzina gumowa w przestrzeni pasażerskiej
18	Przeszklenie pojazdu	36	Zegar cyfrowy

L.p. Nazwa pakietu / elementu pakietu wyposażenia standardowego

1	Poduszki powietrzne kierowcy i pasażera Poduszka powietrzna kierowcy Poduszka powietrzna pasażera
2	Przygotowanie do montażu radia + głoś. 4 szt. + antena w szybie przód Przygotowanie do montażu radia Głośniki 4 szt. Antena radiowa w szybie przedniej
3	System ABS + EDS + ASR + MSR ABS - system zapobiegający blokowaniu kół System p/poślizgowy przy przyspieszaniu ASR Blokada mechanizmu różnicowego EDS System p/poślizgowy MSR

WYPOSAŻENIE DODATKOWE

L.p.	Nazwa elementu wyposażenia	Wartość [PLN]
1	Klimatyzacja	860
2	+Radioodtwarzacz CD	29
3	Szyby przednie regulowane elektrycznie (pakiet) Szyby przednie regulowane elektrycznie Lusterka zewnętrzne regulowane elektrycznie Lusterka zewnętrzne podgrzewane elektrycznie	384

OPIS ZAMONTOWANEGO W POJEŹDZIE OGUMIENIA

Koło	Marka, typ	Bieżnik [mm]	Zużycie [%]
Przednie lewe:	*POINT S 215/65 R16C 109/107R WINTERSTAR 3 VAN	8,0	39
Przednie prawe:	*POINT S 215/65 R16C 109/107R WINTERSTAR 3 VAN	8,0	39
Tylne lewe:	*POINT S 215/65 R16C 109/107R WINTERSTAR 3 VAN	8,0	39
Tylne prawe:	*POINT S 215/65 R16C 109/107R WINTERSTAR 3 VAN	8,0	39

KOREKTY

WARTOŚĆ BAZOWA BRUTTO (220 mies.)	22 017 PLN
KOREKTA ZA WYPOSAŻENIE DODATKOWE	1 273 PLN

Wyposażenie pojazdu powoduje powiększenie wartości pojazdu, gdy jest wyposażeniem ponadstandardowym oraz jest sprawne, czyli zdolne do spełnienia swojej funkcji. Wielkość korekty wartości bazowej, związanej z wyposażeniem dodatkowym pojazdu została określona na podstawie udziału tego wyposażenia w wartości standardowo wyposażonego nowego pojazdu z uwzględnieniem amortyzacji pojazdu i zwiększonej amortyzacji jego wyposażenia.

KOREKTA ZA PIERWSZĄ REJESTRACJĘ	781 PLN
---------------------------------	---------

Korekta uwzględni wpływ daty pierwszej rejestracji pojazdu (pierwszego dopuszczenia do ruchu po zakupieniu pojazdu nowego) na jego wartość. Przyjmuje się, że pojazd bazowy został zarejestrowany po raz pierwszy 2004/05/15. Pojazd wyceniany został zarejestrowany 7 miesięcy później, zatem jego okres eksploatacji jest krótszy od okresu eksploatacji pojazdu bazowego i stąd wynika dodatnia korekta wartości.

KOREKTA ZA PRZEBIEG	2 275 PLN
---------------------	-----------

Korekta uwzględni wpływ przebiegu pojazdu na jego wartość. Wartość bazowa (skorygowana o wpływ pierwszej rejestracji) została określona dla przebiegu normatywnego 348 300 km. Zweryfikowany przebieg wycenianego pojazdu jest mniejszy od normatywnego o - 59 091 km. Powoduje to zastosowanie korekty wartości w wysokości 9,45%.

KOREKTA ZA OGUMIENIE	155 PLN
----------------------	---------

Korekta uwzględni wpływ stanu ogumienia na wartość pojazdu. Zużycie poszczególnych opon zostało określone z uwzględnieniem zmierzonej wysokości ich bieżnika. Punktem odniesienia jest ogumienie o zużyciu 50%.

KOREKTY RÓŻNE	- 7 817 PLN
---------------	-------------

W tym:	[%]	Wart. [PLN]
Szczególny charakter eksploatacji	-5,0	-1 317

Negatywny wpływ na wartość rynkową może mieć używanie pojazdu w nietypowych warunkach, jak też w nietypowy sposób, np.: do nauki jazdy, do jazd sportowych i testowych, samochodu osobowego do celów zarobkowych, częsta jazda z przyczepą przez samochód osobowy lub terenowy, itp. Wielkość tej korekty szacuje się w zależności od intensywności i okresu eksploatacji pojazdu w szczególny sposób.
Fojazd firmowy eksploatowany przez wielu kierowców

Uszkodzenia pojazdu, stan techniczny

-24,7

-6 500

Nadwozie :

- powłoka lakierowa zmatowiona z wyjątkiem ściuany bocznej tylnej lewej
- błotnik przedni lewy - korozja w części przedniej dolnej
- drzwi przednie lewe - odpryski powłoki lakierowej na krawędzi tylnej
- próg lewy - ogniska korozji
- próg pod drzwiami przesuwymi - korozja w części przedniej
- drzwi przednie prawe - punktowe odpryski powłoki lakierowe w części górnej, korozja przy dolnym lewym narożniku szyby
- słupek środkowy prawy - korozja w części dolnej
- drzwi przesuwne prawe - wgnieciono w części tylnej środkowej, zarysowanie powłoki lakierowej
- ściana boczna tylna prawa - wgnieciono w nad kołem , zarysowania powłoki lakierowej
- wycieraczka tylna - brak ramienia
- okładzina zderzaka tylnego - wylamany fragment z prawej strony
- klamki - ubytki powłoki lakierowej
- lusterko zewnętrzne prawe - zarysowana obudowa, urwany uchwyt mocujący osłonę lusterka
- lusterko zewnętrzne lewe - zarysowana obudowa
- lampa tylna lewa - zarysowany klosz
- wytłumienie pokrywy silnika - ubytki materiału

Wnętrze :

- tapicerki siedzeń zabrudzone
- wykładziny tapicerskie - zarysowania, obicia
- podłokietnik prawy fotela kierowcy - spękane obicie tapicerskie
- pokrywa schowka pasażera - zablokowana, wyrwany zamek

Układ wydechowy :

- tłumik tylny i środkowy - korozja

Podwozie

- tarcze kół - ogniska korozji
- wachacze tylne - ogniska korozji

Wartość rynkowa brutto wyżej zidentyfikowanego pojazdu, określona na dzień wykonania opinii wynosi:

18700 PLN

(słownie: osiemnaście tysięcy siedemset złotych)

w tym VAT (23,0%) 3496,75 PLN

Wartość określono na podstawie:

- notowań wartości rynkowych z bazy pojazdów "Komputerowego Systemu INFO-EKSPERT" na IX-2022 zaakceptowanych przez wykonawcę opinii,
- korekt mających wpływ na wartość pojazdu.

Wycenę sporządził :

Rzecznik Samochodowy
mgr inż. Stanisław Łubiński

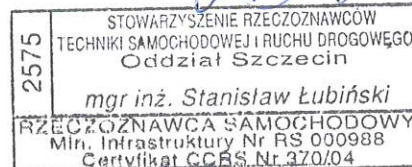

ARKUSZ BADANIA POWŁOKI LAKIEROWEJ

do opinii nr: 60/09/2022/SŁ

z dnia: 2022/09/20

Rzecznawca : mgr inż. Stanisław Łubiński

Zlec. pismo, znak: 87/CLB-SZ/SZ/2022

z dnia: 2022/09/02

Zadanie: Określenie wartości rynkowej pojazdu

DANE IDENTYFIKACYJNE POJAZDU

Dane: [D] IX-2022

Marka: VOLKSWAGEN

Rok produkcji: 2004

Model: Transporter T5 1.9 TDi MR`03 E3 3.0t

Wersja:

Nr rejestracyjny: WU4472H

Rodzaj pojazdu: Samochód osobowy*

OPIS POWŁOKI LAKIEROWEJ

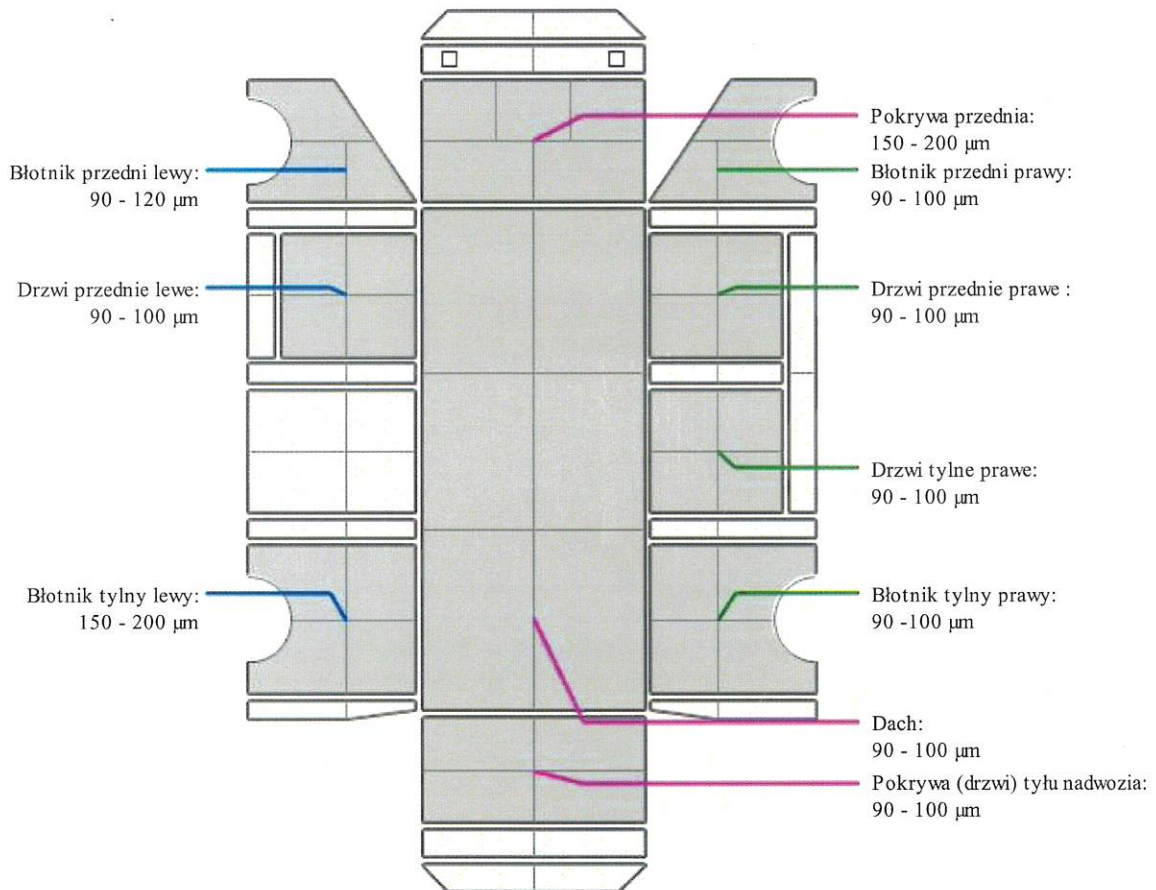

Wycenę sporządził :

Rzecznawca Samochodowy
mgr inż. Stanisław Łubiński

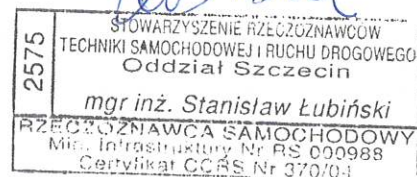

DOKUMENTACJA FOTOGRAFICZNA

do opinii nr: 60/09/2022/SŁ

z dnia: 2022/09/20

DANE IDENTYFIKACYJNE POJAZDU

Dane: [D] IX-2022

Marka: VOLKSWAGEN

Rok produkcji: 2004

Model: Transporter T5 1.9 TDi MR`03 E3 3.0t

Wersja:

Nr rejestracyjny: WU4472H

Rodzaj pojazdu: Samochód osobowy*



1



2



3



4



5



6



7



8



9



10

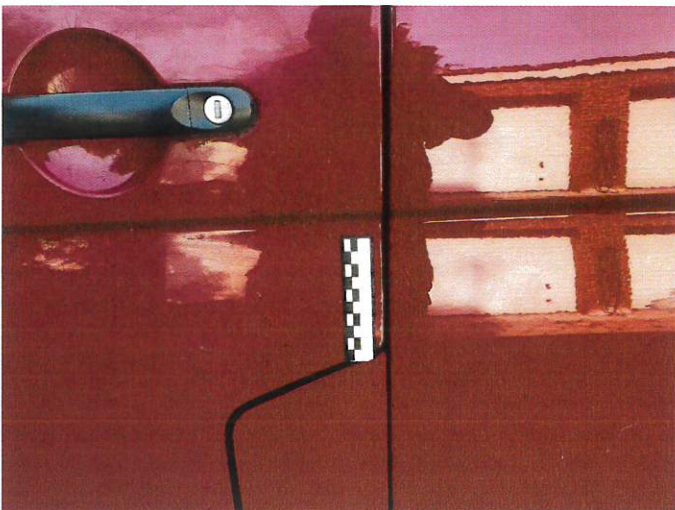

11



12



13



14



15



16



17



18



19



20



21

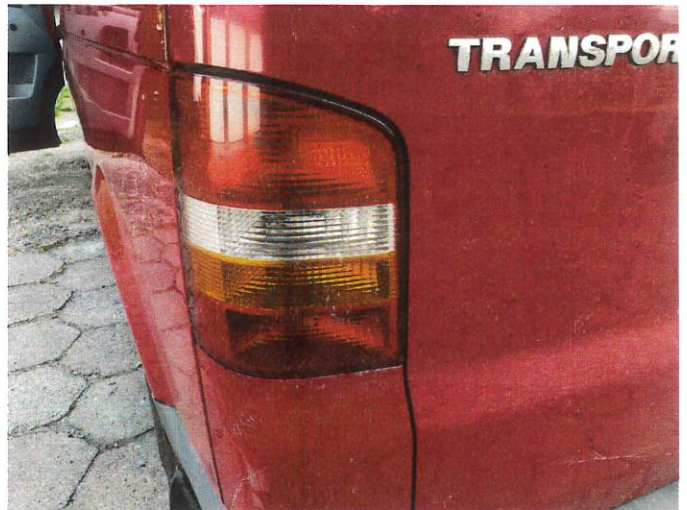

22



23



24



25

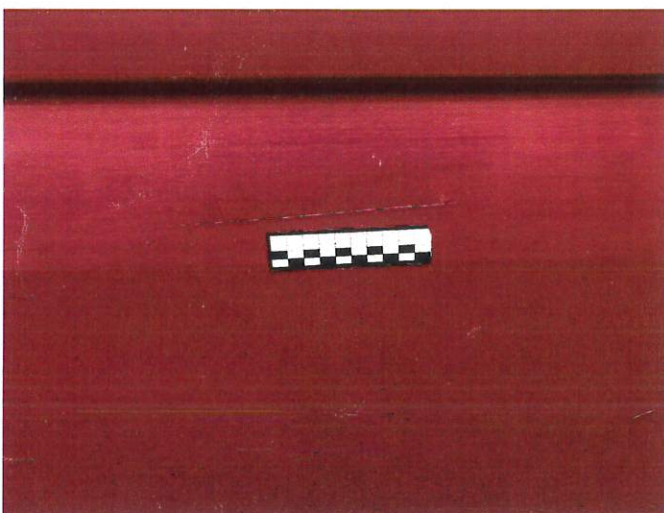

26



27



28



29



30



31



32



33



34



35

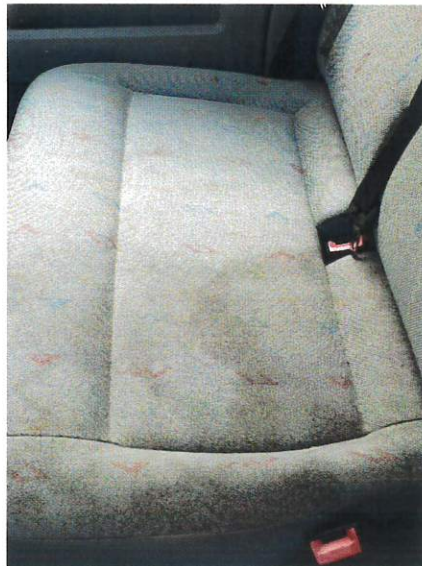

36



37



38



39

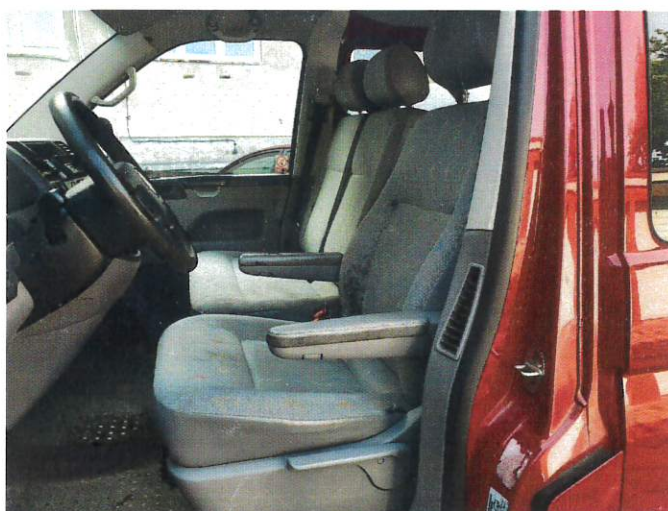

40



41



42

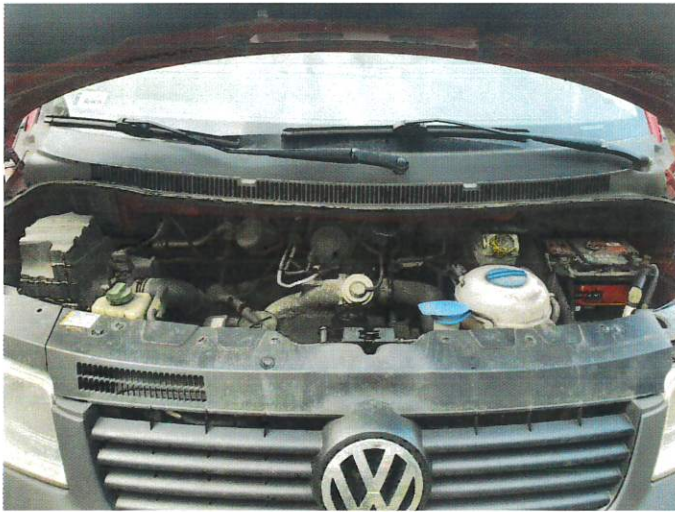

43



44



45

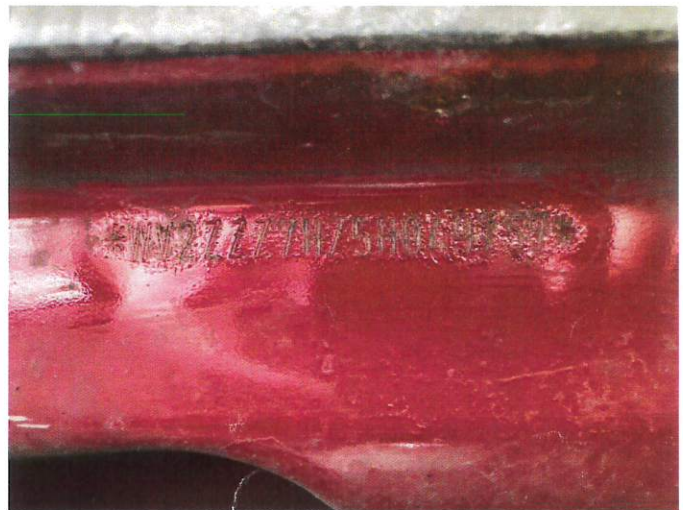

46