

Rzecznik Samochodowy wpisany na listę
Ministerstwa Infrastruktury (RS nr 001108)
Certyfikowany przez Centrum Certyfikacji Rzeczników
Polskiego Związku Motorowego w Warszawie
(certyfikat nr 502)
Rzecznik zweryfikowany przez Ministerstwo
Infrastruktury i SRTiRD (nr zaświadczenia 577)
Biegły Skarbowy wpisany na listę IZBY SKARBOWEJ
we Wrocławiu (pozycja nr 140)
Członek Stowarzyszenia Rzeczników Techniki
Samochodowej i Ruchu Drogowego (nr legitym. 2614)
należącego do FIEA-Międzynarodowej Federacji
Ekspertów Samochodowych
Biegły sądowy

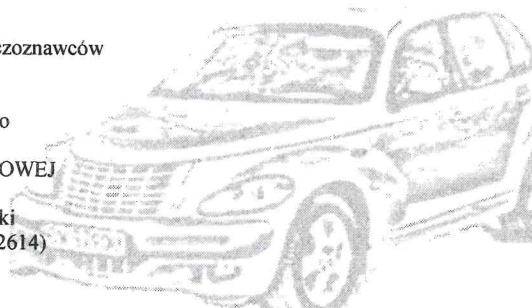

www.rzecznikasamochodowy.com

Opinie i wyceny z zakresu techniki motoryzacyjnej i
prawa o ruchu drogowym dla:
-Urzędów Celnych
-Urzędów Skarbowych
-Wydziałów Komunikacji
Rekonstrukcje wypadków drogowych V-SIM 4.0
Wyceny wartości pojazdów i maszyn dla Banków i
Funduszy Leasingowych
Kalkulacje napraw pojazdów w systemie AUDATEX
Ustalanie przyczyn awarii pojazdów
Likwidacja szkód komunikacyjnych
Pojazdy zabytkowe

Wiesław Orłowski, BIURO : 54-314 Wrocław, Hermanowska 63

WYCENA Nr: WO-71/26 URZĄD SKARBOWY

z dnia: 2026/05/09

Wykonawca wyceny : Wiesław Orłowski upr. Ministra Infrastr. nr RS 1108

Właściciel: MAREK PRZYBYŚ

Adres: ul. KASPRZAKA 22/4, 51-676 WROCLAW

Zadanie: Ocena stanu technicznego i określenie wartości rynkowej pojazdu

DANE IDENTYFIKACYJNE POJAZDU (*)

Dane: [O] V-2026

Marka: VOLVO

Rok produkcji: 2020

Model: S60 2.0 B5 B MR`20 E6d

Wersja: Inscription AWD Getr

Rodzaj pojazdu: Samochód osobowy

VIN: 7JRZSL1VDMG108073

Data pierwszej rejestracji	2021/01/28
Data ważności badania technicznego	2026/01/28
Wskazanie drogomierza	87765 km
Okres eksploatacji pojazdu (21/01/28-26/05/09)	63 mies.
Kolor powłoki lakierowej, (rodzaj lakieru)	CZARNY 2-warstwowy z efektem metalicznym
Dop. masa całk.	2300 kg
Rodzaj nadwozia	sedan 4 drzwiowy
Oznaczenie silnika	B420T2
Jednostka napędowa	z zapł. iskrowym Mild Hyb. (benzyna)
Pojemność / Moc silnika	1969 ccm / 184kW (250KM)
Doładowanie	Turbosp. z chłodn. powietrza
Liczba cylindrów / Układ cylindrów / Liczba zaworów	4 / rzędowy / 16
Rodzaj skrzyni biegów	automatyczna
Rodzaj napędu	AWD (4x4)

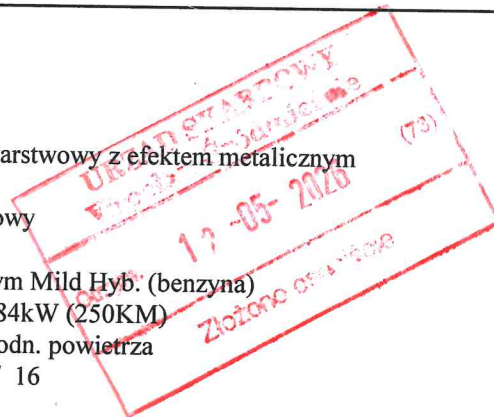

WYPOSAŻENIE STANDARDOWE

L.p.	Nazwa elementu wyposażenia	L.p.	Nazwa elementu wyposażenia
1	ABS - system zapobiegający blokowaniu kół	38	System CTC - system kontroli trakcji w zakręcie
2	Asystent ruszania pod górę (Hill Start Assist)	39	System Driver Alert wykrywający zmęczenie kierowcy
3	Audio System High Performance Sound	40	System dystrybucji siły hamowania elektroniczny EBD
4	Autoalarm z zabezpieczeniem wnętrza i blokadą odholowania	41	System informowania o znakach drogowych RSI
5	Czujnik wilgoci powietrza	42	System kontroli ciśnienia w oponach TPMS
6	Czujniki parkowania - tył	43	System nawigacji satelitarnej Sensus
7	Dywaniki	44	System ochrony kierowcy/pasażera przed uderzeniami z tyłu WHIPS
8	Dźwignia zmiany biegów pokryta skórą	45	System ostrzegający przed niezamierzoną zmianą pasa ruchu LDW
9	Fotel kierowcy regulowany elektrycznie	46	System ostrzegania o awaryjnym hamowaniu EBL
10	Fotel kierowcy z pamięcią położenia	47	System poprawy jakości powietrza w kabinie AQS
11	Fotel kierowcy z regulacją odcinka lędźwiowego elektryczną	48	System RSC - Roll Stability Control
12	Fotele pochłaniające energię zderzenia	49	System Sensus Connect Infotainment
13	Gniazda 12V dla tylnego rzędu siedzeń	50	System stabilizacji toru jazdy DSTC

14	Hamulec postojowy elektryczny	51	System stabilizacji toru jazdy przyczepy TSA
15	Kierownica pokryta skórą i aluminium	52	System Start/Stop
16	Klimatyzacja automatyczna 2 strefowa	53	System szybkiego nagrzewania wnętrza
17	Kolumna kierownicy regulowana	54	System wspomagania hamowania - City Safety
18	Komputer pokładowy	55	System wspomagania nagłego hamowania EBA
19	Końcówki układu wydechowego podwójne	56	System zabezpieczeń bocznych SIPS
20	Kurtyny powietrzne boczne	57	Szyby przednie regulowane elektrycznie
21	Lusterka zewnętrzne podgrzewane elektrycznie	58	Szyby tylne regulowane elektrycznie
22	Lusterka zewnętrzne regulowane elektrycznie	59	Światła do jazdy dziennej LED
23	Lusterka zewnętrzne składane elektrycznie	60	Tapicerka skórzano-tekstylna "Moritz"
24	Lusterko wewnętrzne ściemniane automatycznie	61	Tarcze kół aluminiowe 18" 10-ramienne, Diamond Cut/Matt Tech Grey, opony 235/45 R18
25	Mocowanie ISOFIX na skrajnych siedzeniach II rzędu	62	Tempomat
26	Pakiet Oświetlenia Wnętrza poziom III	63	Usługa Volvo On Call
27	Podłokietnik centralny przedni	64	Wskaźnik temperatury zewnętrznej
28	Podłokietnik siedzeń tylnych	65	Wspomaganie układu kierowniczego
29	Poduszka powietrzna kierowcy	66	Wybór trybów jazdy Drive Mode
30	Poduszka powietrzna kolanowa kierowcy	67	Wycieraczki z czujnikiem deszczu
31	Poduszka powietrzna pasażera z możliwością odłączenia	68	Wykończenie wnętrza naturalnym drewnem Driftwood
32	Poduszki powietrzne boczne przednie	69	Wyświetlacz zegarów 12,3" cyfrowy
33	Reflektory przednie LED	70	Zaglówki siedzeń tylnych składane
34	Siedzenia tylne dzielone 40/20/40	71	Zamek centralny zdalnie sterowany
35	Sterowanie systemem audio w kierownicy	72	Zestaw naprawczy opon
36	Sygnalizacja niezapiętych pasów przednich i tylnych	73	Złącza USB w konsoli centralnej 2 szt.
37	System Apple Carplay/Android Auto	74	Złącze Bluetooth

L.p. Nazwa pakietu / elementu pakietu wyposażenia standardowego

1	Fotele przednie z regulacją podparcia pod uda Fotel kierowcy z regulacją podparcia pod uda Fotel pasażera z regulacją podparcia pod uda
2	SYSTEM BEZPIECZEŃSTWA INTELLISAFE ASSIST Lane Keeping Aid - system utrzymywania pasa ruchu System ostrzegania przed kolizją - Distance Alert

WYPOSAŻENIE DODATKOWE

L.p.	Nazwa elementu wyposażenia	Wartość [PLN]
1	Kamera cofania	661
2	+Klamki i stopień- oświetlone	243
3	+Klimatyzacja 4 strefowa	486
4	Lakier metalizowany	1 438
5	+Miernik alkoholu	243
6	Okno dachowe panoramiczne sterowane elektrycznie Nawiew powietrza na siedzenia tylne Okno dachowe panoramiczne regulowane elektrycznie	1 415
7	+Rura wydechowa - podwójna	146
8	+Sensor deszczu	243
9	+Spryskiwacze reflektorów ogrzewane	583
10	Światła p/mgienne przednie	219
11	+Tapicerka ze skóry (dopłata)	1 981
12	Tarcze kół aluminiowe 20" 10-ramienne, Diamond Cut/Black, opony 245/35 R20 (dopłata)	2 449
13	+Zestaw głośnomówiący	243

OPIS ZAMONTOWANEGO W POJEŹDZIE OGUMIENIA

Koło	Marka, typ	Bieżnik [mm]	Zużycie [%]
Przednie lewe:	CONTINENTAL 235/35 R20 92Y XL SPORT CONTACT 5 TL FR	3,0	83
Przednie prawe:	CONTINENTAL 235/35 R20 92Y XL SPORT CONTACT 5 TL FR	2,0	95
Tylne lewe:	CONTINENTAL 235/35 R20 92Y XL SPORT CONTACT 5 TL FR	5,0	59
Tylne prawe:	CONTINENTAL 235/35 R20 92Y XL SPORT CONTACT 5 TL FR	5,0	59

OPISY DOTYCZĄCE POJAZDU

W wyniku badania zewnętrznego wyżej zidentyfikowanego pojazdu stwierdzono:

- pojazd jest kompletny bez uszkodzeń o charakterze kolizyjnym
- pojazd posiada: apteczkę, zestaw naprawczy
- pojazd posiada tylko jeden kluczyk fabryczny
- nadwozie- silnie zabrudzone (stan powłoki lakierowej trudny do oceny)
- wnętrze- zabrudzone

Silnika nie uruchamiano. Jazdy próbnej nie przeprowadzono.

KOREKTY

WARTOŚĆ BAZOWA BRUTTO (72 mies.)	110 500 PLN
KOREKTA ZA WYPOSAŻENIE DODATKOWE	10 350 PLN
<i>Wypożyczenie pojazdu powoduje powiększenie wartości pojazdu, gdy jest wyposażeniem ponadstandardowym oraz jest sprawne, czyli zdolne do spełnienia swojej funkcji. Wielkość korekty wartości bazowej, związanej z wyposażeniem dodatkowym pojazdu została określona na podstawie udziału tego wyposażenia w wartości standardowo wyposażonego nowego pojazdu z uwzględnieniem amortyzacji pojazdu i zwiększonej amortyzacji jego wyposażenia.</i>	
KOREKTA ZA PIERWSZĄ REJESTRACJĘ	5 250 PLN
<i>Korekta uwzględnia wpływ daty pierwszej rejestracji pojazdu (pierwszego dopuszczenia do ruchu po zakupieniu pojazdu nowego) na jego wartość. Przyjmuje się, że pojazd bazowy został zarejestrowany po raz pierwszy 2020/05/15. Pojazd wyceniany został zarejestrowany 8 miesięcy później, zatem jego okres eksploatacji jest krótszy od okresu eksploatacji pojazdu bazowego i stąd wynika dodatnia korekta wartości.</i>	
KOREKTA ZA PRZEBIEG	3 148 PLN
<i>Korekta uwzględnia wpływ przebiegu pojazdu na jego wartość. Wartość bazowa (skorygowana o wpływ pierwszej rejestracji) została określona dla przebiegu normatywnego 105 600 km. Zweryfikowany przebieg wycenianego pojazdu jest mniejszy od normatywnego o - 17 835 km. Powoduje to zastosowanie korekty wartości w wysokości 2,50%.</i>	
KOREKTA ZA OGUMIENIE	- 1 061 PLN
<i>Korekta uwzględnia wpływ stanu ogumienia na wartość pojazdu. Zużycie poszczególnych opon zostało określone z uwzględnieniem zmierzonej wysokości ich bieżnika. Punktem odniesienia jest ogumienie o zużyciu 50%.</i>	
KOREKTY RÓŻNE	- 3 231 PLN

W tym:

Aktualność badań technicznych

[%] Wart. [PLN]

-2,5 -3 231

Podstawą do zastosowania korekty jest wada prawna w postaci zakazu użytkowania pojazdu na dzień 2026/05/09, koszt wykonania wymaganego badania technicznego jak też, szczególnie w przypadku pojazdów wieloletnich i trwale wyłączonych z eksploatacji, ewentualna konieczność przeprowadzenia usprawniającej pojazd naprawy. Wartość korekty została oszacowana automatycznie, na podstawie okresu eksploatacji pojazdu: 63 mies.

Wartość rynkowa brutto wyżej zidentyfikowanego pojazdu, określona na dzień wykonania opinii wynosi:

125000 PLN

(słownie: sto dwadzieścia pięć tysięcy złotych)

w tym VAT (23,0%) 23373,98 PLN

Wartość określono na podstawie:

- notowań wartości rynkowych ustalonych przez wykonawcę opinii,
- korekt mających wpływ na wartość pojazdu.

KLAUZULE I ZASTRZEŻENIA

Opinię wykonano bezstronnie zgodnie z najlepszą wiedzą i sumieniem rzeczoznawcy.

Badanie zewnętrzne pojazdu przeprowadzono organoleptycznie bez użycia przyrządów. Rzeczoznawca nie bierze odpowiedzialności za wady ukryte pojazdu, których ujawnienie nie jest możliwe bez demontażu części i podzespołów pojazdu.

Rzeczoznawca nie bierze odpowiedzialności za wady prawne przedmiotu wyceny ani za ewentualne skutki wynikające z dalszego jego użytkowania.

Rzeczoznawca nie ponosi także odpowiedzialności za ewentualne wady wyceny powstałe z oparcia się na stanie przedmiotu wyceny wynikającym z przedstawionych mu przez osoby udzielające na ten temat informacji, jeśli brak było podstaw do kwestionowania ich zgodności ze stanem faktycznym lub też ustalenie stanu rzeczywistego przez wykonawcę było niemożliwe lub znacznie utrudnione.

Niniejsze opracowanie nie jest ekspertyzą stanu technicznego przedmiotu wyceny i za taką nie może być uznawane.

Powyższe opracowanie określa wartość przedmiotu wyceny dla potrzeb sprzedaży pojazdu z windykacji i nie może być wykorzystane do żadnego innego celu. Nie może też być publikowane w całości w jakimkolwiek dokumencie bez zgody wykonawcy i bez uzgodnienia z nim formy i treści takiej publikacji. Załącznik do niniejszej opinii stanowi dokumentacja fotograficzna.

.....
.....

pieczęć

Dnia 09.05.2026 r.

Wycenę sporządził:

RZECZOZNAWCA SAMOCHODOWY
mgr Wiesław ORŁOWSKI
Uprawnienie Ministra Infrastruktury
RS 001108 tel. 603 316205

DOKUMENTACJA FOTOGRAFICZNA

do wyceny nr: WO-71/26 URZĄD SKARBOWY

z dnia: 2026/05/09

DANE IDENTYFIKACYJNE POJAZDU (*)

Dane: [O] V-2026

Marka: VOLVO

Model: S60 2.0 B5 B MR '20 E6d

Wersja: Inscription AWD Getr

Rodzaj pojazdu: Samochód osobowy

Rok produkcji: 2020



Fotografia numer 1



Fotografia numer 2



Fotografia numer 3



Fotografia numer 4

RZECZOZNAWCA SAMOCHODOWY
mgr Wiesław ORŁOWSKI
Uprawnienia Ministra Infrastruktury
RS 001108 tel. 603 316205



Fotografia numer 5



Fotografia numer 6

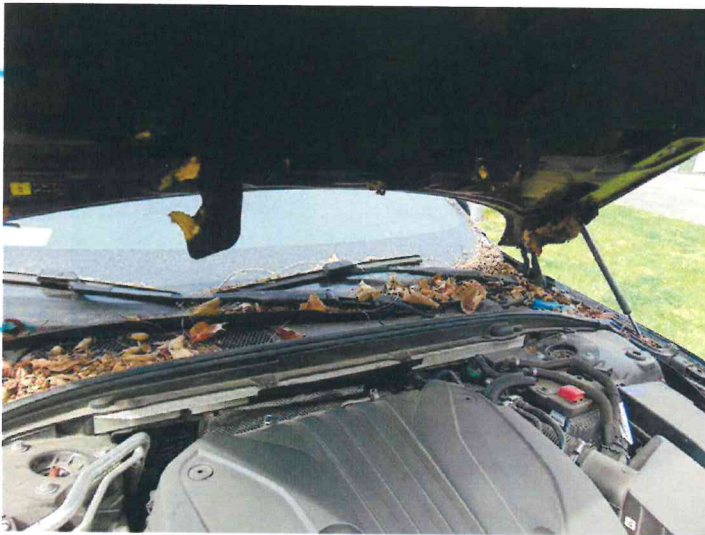

Fotografia numer 7

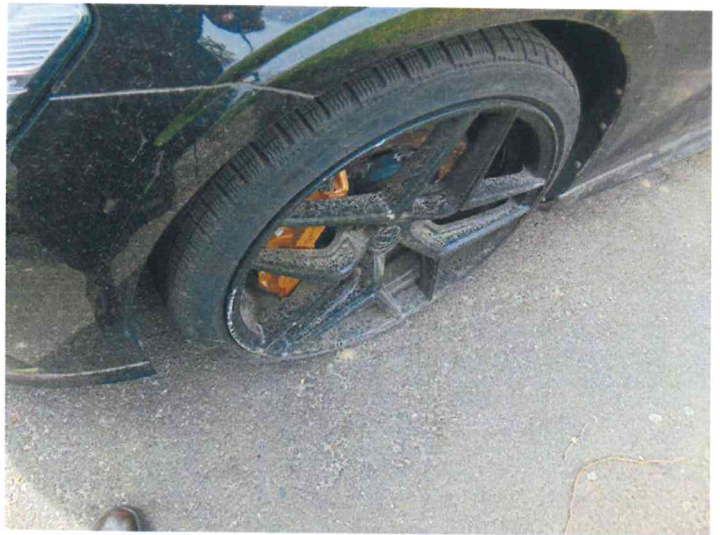

Fotografia numer 8



Fotografia numer 9



Fotografia numer 10

RZECZOZNAWCA SAMOCHODOWY
mgr Wiesław ORŁOWSKI
Uprawnienia Ministra Infrastruktury
RS 001108 tel. 603 316205

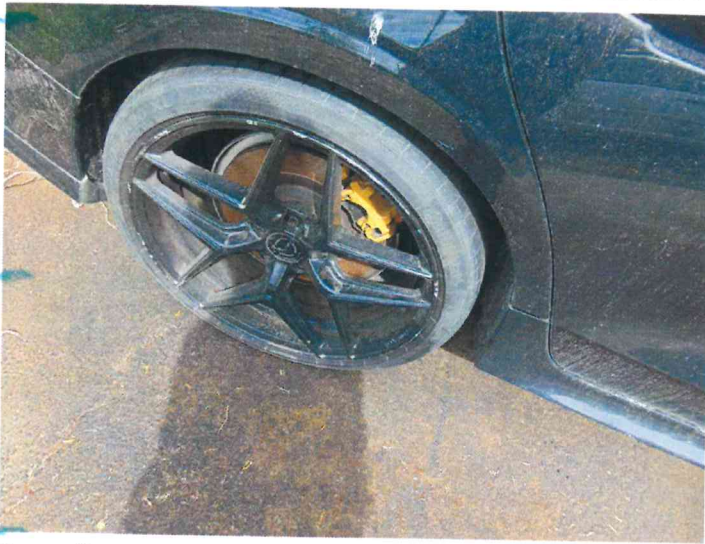

Fotografia numer 11



Fotografia numer 12

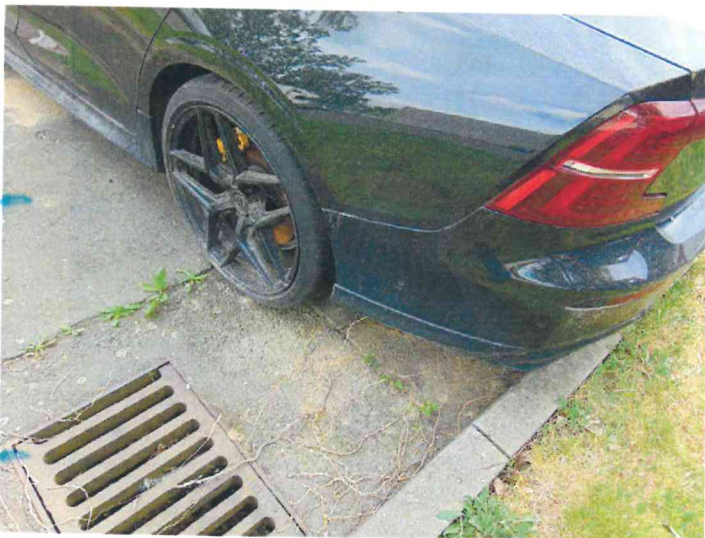

Fotografia numer 13



Fotografia numer 14



Fotografia numer 15



Fotografia numer 16

RZECZOZNAWCA SAMOCHODOWY
mgr Wiesław ORŁOWSKI
Uprawnienia Ministra Infrastruktury
RS 001108 tel. 603 316205



Fotografia numer 17

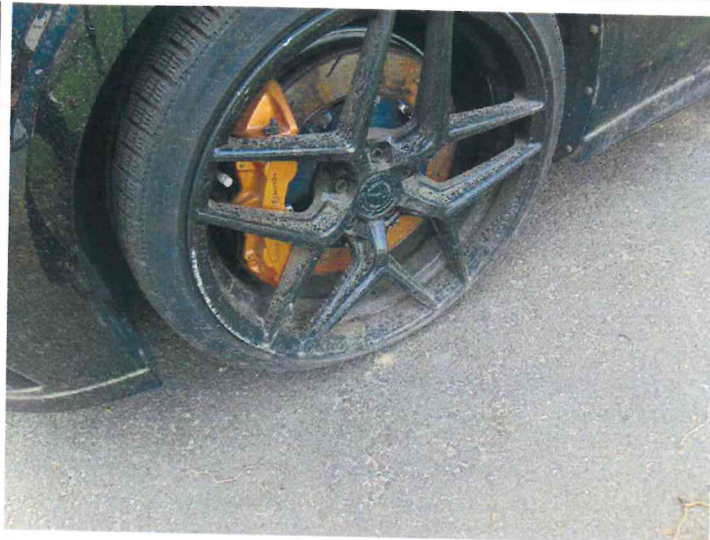

Fotografia numer 18



Fotografia numer 19



Fotografia numer 20



Fotografia numer 21

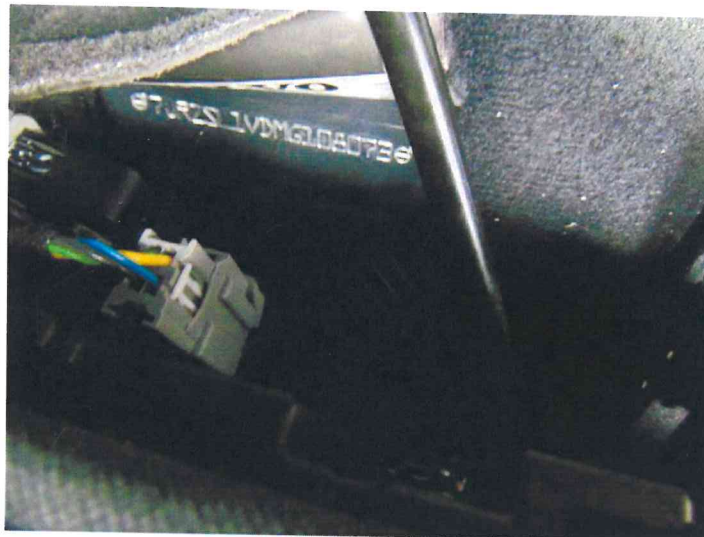

Fotografia numer 22

RZECZOZNAWCA SAMOCHODOWY
mgr Wiesław ORŁOWSKI
Uprawnienia Ministerstwa Infrastruktury
RS 001108 tel. 603 316205

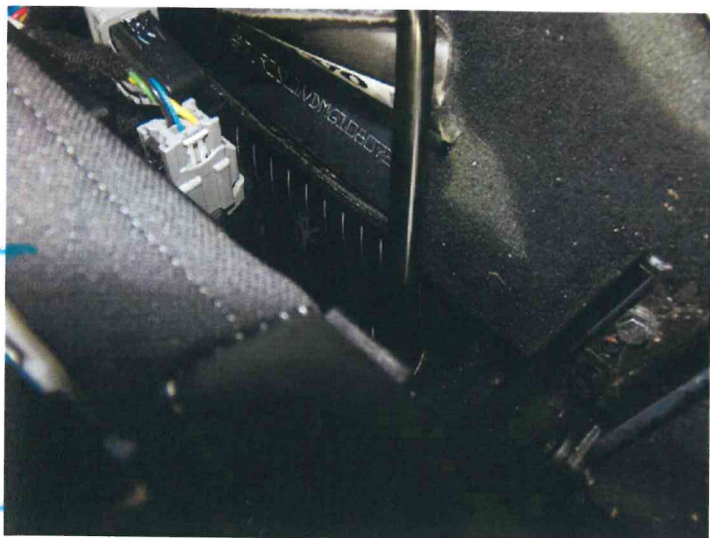

Fotografia numer 23



Fotografia numer 24



Fotografia numer 25



Fotografia numer 26



Fotografia numer 27



Fotografia numer 28

RZECZOZNAWCA SAMOCHODOWY
mgr Wiesław Orłowski
Uprawnienia Ministra Infrastruktury
RS 001198 tel. 603 316205

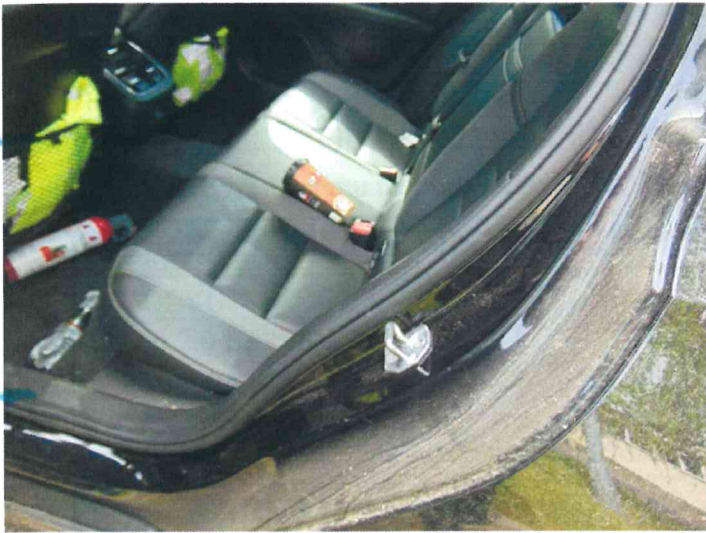

Fotografia numer 29



Fotografia numer 30



Fotografia numer 31



Fotografia numer 32



Fotografia numer 33

RZECZOZNAWCA SAMOCHODOWY
mgr Wiesław ORŁOWSKI
Uprawnienia Ministra Infrastruktury
RS 001108 tel. 603 316205

ARKUSZ USTALENIA WARTOŚCI POJAZDUdo wyceny nr: **WO-71/26 URZĄD SKARBOWY**

z dnia: 2026/05/09

Wykonawca wyceny : Wiesław Orłowski upr. Ministra Infrastr. nr RS 1108

Właściciel: **MAREK PRZYBYŚ**Adres: ul. **KASPRZAKA 22/4, 51-676 WROCŁAW**

Zadanie: Ocena stanu technicznego i określenie wartości rynkowej pojazdu

DANE IDENTYFIKACYJNE POJAZDU (*)

Dane: [O] V-2026

Marka: **VOLVO**

Rok produkcji: 2020

Model: **S60 2.0 B5 B MR`20 E6d**Wersja: **Inscription AWD Getr**Rodzaj pojazdu: **Samochód osobowy**Wycena na podstawie pojazdu: **VOLVO S60 2.0 B5 B MR`20 E6d Inscription AWD Getr sed4 1969****USTALENIE WARTOŚCI POJAZDU****KATALOG WARTOŚCI BAZOWYCH (BRUTTO):**

rok	mies.	wart. z katal. [PLN]	wart. zadana [PLN]
2023	05	146000	146000
2022	05	132500	132500
2021	05	121000	121000
2020	05	110500	110500

WARTOŚĆ BAZOWA BRUTTO (72 mies.) 110 500 PLNNormatywny okres eksploatacji **72 mies.**DATA PIERWSZEJ REJESTRACJI (rok/mies/dn) **2021/01/28**Rzeczywisty okres eksploatacji **63 mies.****KOREKTA ZA PIERWSZĄ REJESTRACJĘ 5 250 PLN po korekcie: 115 750 PLN****LISTA WYPOSAŻENIA:**

Lista wyposażenia na podstawie informacji z bazy danych na okres: 2020.05-2023.01

WYPOSAŻENIE DODATKOWE:

L.p.	Nazwa elementu wyposażenia	wta	data zam.	wpa	[%]	Wsp.	Wart. [PLN]
1	Kamera cofania	0,75			1,01	0,56	661
2	+Klamki i stopień- oświetlone	1,00			0,50*	0,42	243
3	+Klimtyzacja 4 strefowa	1,00			1,00*	0,42	486
4	Lakier metalizowany	0,50			1,75	0,71	1 438
5	+Miernik alkoholu	1,00			0,50*	0,42	243
6	Okno dachowe panoramiczne sterowane elektrycznie	1,00			2,91	0,42	1 415
	Nawiew powietrza na siedzenia tylne						
	Okno dachowe panoramiczne regulowane elektrycznie						
7	+Rura wydechowa - podwójna	1,00			0,30*	0,42	146
8	+Sensor deszczu	1,00			0,50*	0,42	243
9	+Spryskiwacze reflektorów ogrzewane	1,00			1,20*	0,42	583
10	Światła p/mgienne przednie	1,00			0,45	0,42	219
11	+Tapicerka ze skóry (dopłata)	1,00			4,07	0,42	1 981
12	Tarcze kół aluminiowe 20" 10-ramienne, Diamond	0,50			2,98	0,71	2 449
	Cut/Black, opony 245/35 R20 (dopłata)						
13	+Zestaw głośnomówiący	1,00			0,50*	0,42	243

KOREKTA ZA WYPOSAŻENIE DODATKOWE 10 350 PLN**KOREKTA ZA WYPOSAŻENIE 10 350 PLN po korekcie: 126 100 PLN**

+ - element zadany z listy ogólnej lub dodany jako nowy element przez wyceniającego

Przebieg normatywny	105 600 km
Przebieg rzeczywisty odczytany	87 765 km
KOREKTA ZA PRZEBIEG	3 148 PLN <i>po korekcie:</i> 129 248 PLN

ZASTOSOWANE KOREKTY RÓŻNE:

Opis korekty	[%]	Wart. [PLN]
Aktualność badań technicznych	-2,5	-3 231
KOREKTY RÓŻNE		- 3 231 PLN <i>po korekcie:</i> 126 017 PLN

STAN OGUMIENIA:

Oś	Koło	Cena [PLN]	Zuż. [%]	Bieżn [mm]	Koło	Cena [PLN]	Zuż. [%]	Bieżn [mm]	Koło	Cena [PLN]	Zuż. [%]	Bieżn [mm]
Przednia					Lewe: 1105	83*	3		Prawe: 1105	95*	2	
Tylna					Lewe: 1105	59	5		Prawe: 1105	59	5	
KOREKTA ZA OGUMIENIE					- 1 061 PLN <i>po korekcie:</i> 124 956 PLN							

WARTOŚĆ RYNKOWA BRUTTO PO ZAOKRĄGLENIU	125 000 PLN
--	-------------

RZECZOZNAWCA SAMOCHODOWY
mgr Wiesław ORŁOWSKI
Uprawnienia Ministra Infrastruktury
RS 001108 tel. 603 316205

numer VIN	7JRZSL1VDMG108073
Numer rejestracyjny	
Volvo On Call	
Einparkhilfe vorne + hinten	
DARKENED REAR WINDOWS Without Dark rear glasses	
HEATED STEERING WHEEL: Heated steering wheel	
Integrated Booster Seats & Heated Steering Wheel	
LUSTERKO WEWN PRZYSL	L3
SERVICE SOLUTION	
JACK OPTION (IF REPKIT) Without Jackoption	
TYRE PRESSURE LLLF 0 -> 160 km/h, light load, front, 230 kPa	
PARTS FOR SPECIAL PRODUCTS Parts excluded for Special Vehicle	
HEATED WINDSCREEN	
CIGARETTELIGHTER Without cigarette lighter	
ZEST WSKAŻN 12.3"	V4
OCCUPANT WEIGHT SENSOR (OWS) Without Occupant Sensor	
PROPULSION TYPE: Combustion engine only	
ADM. FAMILY AFTERMARKET: Service solution	
EXTERIOR PAINT,TYPE: Metallic	
SPEECH: Speech	
ADMINISTRATIVE FAMILY: Not applicable variant, no parts allowed	
SIM CARD FOR CONNECTIVITY: Only through Personal SIM	
POST IMPACT BRAKING	
STOPIEN OŚWIETLONY	W7
SCREEN THEMES/SKINS: Screen Skins 'Standard 1'	
PLATES/DECALS Labels for MFK19	
GROUND STRAP	
POWER OUTLET TUNNEL: No 120/230 volt outlet in rear/lower tunnel console	
KEY BLOCKING With key blocking	
TYRE PRESSURE LHLR 0 -> 160 km/h, heavy load, rear, 260 kPa	
REMOTE MONITORING SYSTEM RMS deactivated	
8-Gang Automatik Geartronic	P9
IF INSCRIPTION: LOGO HEAD REST: No Inscription logo on headrest upholstery	
KEYLESS ENTRY AND START: Keyless entry and start, Personal security Communicator	
ADMINISTRATIVE FAMILY: Not applicable variant, no parts allowed	
AUTOMATIC LOCKING BY SPEED Automatic Locking by speed enabled, default ON	
UNLOCKING AT CRASH With unlocking at crash	
UKŁAD AUDIO PREMIUM	H9
USER EXCEPTIONS: Not for Malaysia	
VEP4 MP 2.0L 250/350	
FUEL PUMP/FILTER Petrol Fuel pump with internal filter	
SENSOR OPADU DESZCZU	K9
PROTECTION PLATE CONVERTER Without protection plate con- verter	
Without AWD	
FRONT SPRINGS-(weight) Extra variant	

RZECZOZNAWCA SAMOCHODOWY
 mgr Władysław ORZŁOWSKI
 Uprawnienia Ministra Infrastruktury
 RS 001108 tel. 603 316205

RIM, INCH: 18' Rim
 Administrative for R-Design vehicle
 Xenium pack Pro
 MIERNIK ALKOHOLU G5
 LOCK CYLINDER GLOVEBOX No lock cylinder
 glovebox
 WINDSCREEN WIPER: Aquablades, heated
 MARKET PLATES/LABELS: Decals for outside
 Russia
 TPMS MENU FUNCTIONS in IHU TPMS, Reset
 menu
 CHARGE CORD
 RETRACTABLE RUNNING BOARD Without
 Retractable Running Board
 POWER ADJUSTABLE SIDE SUPPORT
 ADM. FAMILY AFTERMARKET: Service solution
 PARKING CLIMATE LEVEL, OPTION: No
 parking climate option
 HIGH VOLTAGE BATTERY
 CABLE ULTRASONICSENSOR Without ultra
 sonic cable
 ACCESSORY GATEWAY UNIT
 HOMELINK: Without homelink
 Zentralverriegelung FB
 CABLE COIL FOR GLASS CRUSH SENWithout
 coil
 LUGGAGE NET, TEXTILE
 ADM. FAMILY AFTERMARKET Service solution
 ADMINISTRATIVE FAMILY: Administrative
 variant, no parts allowed
 Winter Pack
 PEDESTRIAN PROTECTION POP-UP
 Pedestrian Protection pop-up bonnets
 REGION IF DVD: DVD region 2
 ADM POLICE/TAXI/SPECV Administrative
 designation for not police cars
 FREQUENCY - REMOTE CONTROLS:
 Frequency 434 MHZ
 TYRE DIMENSION FOR LABELS: NONE
 VERSION DIVIDER FOR VIN Version Divider V
 GLASS CRUSH SENSOR-IF VGLA Without
 glass cruch sensor
 EXTERIOR CODE Onyx Black
 ADMINISTRATIVE FAMILY: Not applicable
 variant, no parts allowed
 EMBLEM, SALES VERSION LEVEL: Without
 Rank emblem sales version tailgate
 ENGINE REMOTE START CAR KEY
 MESSAGE FRONT SEAT
 INSTRUMENT CLUSTER CALIBR. Parameter
 file for EUROPE
 RALLYBAR Without Rallybar
 ADMINISTRATIVE FAMILY: Not applicable
 variant, no parts allowed
 ADMINISTRATIVE FAMILY: Not applicable
 variant, no parts allowed
 ADM. FAMILY AFTERMARKET: Service solution
 Driver's seat extension
 TRAILER STABILITY ASSIST TRaiLer STaBility
 Assist
 ADMINISTRATIVE FAMILY: Not applicable
 variant, no parts allowed
 ADMINISTRATIVE FAMILY: Not applicable
 variant, no parts allowed

RZECZOZNAWCA SAMOCHODOWY
 mgr Wiesław DREŃCZAK
 Uprawnienia Ministra Infrastruktury
 RS 001108 tel. 603 316205

SAFETY BELT REMINDER Belt minder all seats, EU logic	
Abdeckung unten Aussenspiegel glänzend schwarz	D9
TRANSPORT COVER Transport protection cover with opening for tailgate	
NAVI MAP REGIONS Map region for Europe	
AIR SUSPENSION	
STRIPES Without stripe,body side	
WYKŁADZ "METAL MESH"	J3
INSULATION CARPETS High spec NVH-carpets	
ADM. FAMILY AFTERMARKET: Service solution	
ADMINISTRATIVE FAMILY: Not applicable variant, no parts allowed	
KOŁO KIEROW OGRZEWAN	Q6
BYPASS VALVE HVAC: With bypass valve	
TYREPRESSURE MONITORING SYSTEMIndirect TPMS, EU Algorithm	
REAR AXLE WEIGHT, only CC Rear Axle Weight	
ACTIVE SUSPENSION Without Continious Controlled Chassi	
REAR SPRINGS-(weight): Extra variant	
MARKET PLATES/LABELS: Decals outside Latin America/Mexico/Russia	
WHEEL BRAKES TYPE FRONT Brake discs 18' FN+	
USER EXCEPTIONS Only for Volvo Cars Charleston	
Regulacion altura asiento pasajero	
Bluetooth connectiviteit	
LIST OZ OK BOCZ CHRO	M1
SELF OPENING BOOTLID/TAILGATE Not self opening boot lid	
Hill start assist	
SEAT TRACK SENSORS Without Seat Track Sensors	
FRONT SEAT VENTILATION	
SUPPORT BATTERY Without Support Battery	
WYPOSAŻENIE SKÓRA - R DESIGN Leder/ Mesh-Textil Sportsitze Antrazit - Innendesign Anthrakit	
REFRIGERANT: R134A	
USER EXCEPTIONS ONLY FOR VEC	
MAXIMUM LOAD 435 kg or 960 lbs	
PANIC FUNCTION: Panic function with light & sound	
ADM. FOR S-CAR PHONE KEY: No phonekey	
FRONT AXLE WEIGHT, only CC Front Axle Weight	
TELEFON GŁOSNOMÓWIĄC	H2
Key remote conrol Inscription, leather clad	
CAR/GEARBOX/DRIVELINE - V316 auto 2wd	
ADMINISTRATIVE FAMILY: Not applicable variant, no parts allowed	
COLOUR MATCHING EXTERIOR Colour matching,exterior	
ADM. FAMILY AFTERMARKET: Service solution	
Parkkamera mit 360??	
LEVELLING SENSOR CONFIGURATIONVDDM: Front Right, Rear Right	
HEATED FRONT SEATS	
FRONT SHOCK ABSORBER Front shock absorber 4	
Adaptive Cruise Control	

RZECZOZNAWCA SAMOCHODOWY
mgr Wiesław ORLIKOWSKI
Uprawnienia Ministra Infrastruktury
RS 001108 tel. 603 316205

TYRE PRESSURE HHLF: 160 km/h ->, heavy
 load, front, 310 kPa
 ADM. FAMILY AFTERMARKET: Service solution
 TRAFFIC JAM ASSIST - With Traffic Jam Assist
 4
 No occupants
 ADMINISTRATIVE FAMILY: Not applicable
 variant, no parts allowed
 ADM. FAMILY AFTERMARKET: Service solution
 TYRE PRESSURE LHLF 0 -> 160 km/h, heavy
 load, front, 260 kPa
 GLOBAL NAVIGATION SAT SYSTEM With
 Global Navigation Satellite System
 LOADCOVER,5-DOOR Without load cover, 5-
 door
 SNOW DEFLECTOR
 ELECTRONIC THROTTLE SYSTEM With
 electronic throttle system
 AUXILIARY LIGHTS, AFTER MARKET
 HEADLAMP WIPERS With headlamp wipers
 ROOF ABSORBER: Without Roof Absorber
 NTA NUMBER X: No NTA number
 Alarm Logic Base
 CLIMATE CONTROL UNIT: Electronic Climate
 Control, 4 zone
 Safety pack
 IHU LEVEL: IHU high
 Without roofrails
 MARKET PLATES/LABELS: Decals outside
 China
 Blind Spot Information System (BLIS) & Cross
 Traffic Alert
 ADM. FAMILY AFTERMARKET: Standard
 location of microfon
 ADM. FAMILY AFTERMARKET: Service solution
 POWER TRAIN: 2-wheel drive
 ADM. FAMILY AFTERMARKET: Service solution
 MARKET PLATES/LABELS: Labels outside
 Australia
 CHILD SEAT ATTCHM: label rear Isofix label, B
 FICTIVE FOR CONCEPT CARS Not HUNTER/
 SKIER
 Door mirror covers, high-gloss black
 Winter Pack with Head-Up Display
 SUNBLIND IN Q-GLASS: Without Sunblind in Q-
 Glass
 ADM. FAMILY AFTERMARKET Service solution
 BELT DEFENDER, REAR SEAT: Belt Defender,
 Rear seat
 THEFT PROTECTION CEM
 ADM FOR S-CAR (UNIQUE PNO) Adm. variant
 for standard car
 DECAL TRIMLEVEL Without trim decal
 (CC)STEERING POSITION Left Hand Driven
 SPEED WARNING
 KNEE RESTRAINT Without knee restraint
 Road Sign Information (RSI) ???
 Verkehrszeichenerkennung
 HEADLIGHTS,SYMMETRY R asymmetric
 Aussenspiegel mit Arm kurz
 REMOTE BATTERY MANAGEMENT Without
 Remote Battery Management from smartphone
 app

RZECZCZYNAWCA SAMOCHODOWY
 mgr Wiesław OPAŁOWSKI
 Uprawnienia Ministerstwa Infrastruktury
 RS 001108 tel. 603 316205

MARKET PLATES/LABELS: Decals for outside Turkey	
SPORT UKLAD JEZDNY	Q7
FUEL ECONOMY LABEL	
Smart phone integration with USB HUB (iPhone and Android)	
HANDSET TELEPHONE Without handset for telephone	
Light Pack	
FOT KIEROW Z PAM ELE	J8
HEATED REAR SEATS Without rear heated seats	
IONIC INTERNAL AIR CLEANER	
CD-CABLES/CHANGER Without CD cables	
POMOC PRZY PARKO P/T	M6
ADM. FAMILY AFTERMARKET: Service solution	
SERVICE TIME: Service time, 12 months.	
INFOTAINMENT HEAD UNIT Extra variant	
END STOP LENGTH: Length 2	
INSULATED AIR DUCT B-PILLAR: No insulated air dukt in B-pillar	
FRONT STABILISER Front stabiliser bar D=21.5 mm	
REFLEKTOR LED	I4
FRONT SEATS, LH Extra variant	
SECONDARY EXTERIOR CODE - Contrasting colour roof 019 Black stone, Extra Variant	
TRUNK ENTRAPMENT RELEASE	
SPEECH LANGUAGE, NOT USED English	
SUNVISOR DECAL Sunvisor decal	
FOREIGN COMPONENT DETECTION Without Foreign Component Detection	
TYRE PRESSURE HHLR: 160 km/h ->, heavy load, rear, 310 kPa	
POLESTAR PERFORMANCE SOFTWARE	
TYRE PRESSURE HLLR: 160 km/h ->, light load, rear, 280 kPa	
USA	X7
ALCO LOCK PREP	
LEATHER CARE KIT No leather care kit	
AIR DEFLECTOR: Air deflector long	
BASE COLOUR INTERIOR: Charcoal base colour interior	
TOWBAR	
Panorama-Schiebe-/Hebedach, Glas, elektrisch mit Sonnenschutz	
Voll-LED-Scheinwerfer "Thors Hammer" Active High Beam	
MARKET PLATES/LABELS: Decals outside Japan	
ZACZ PRZYCZ UCHYLNY	L9
LOADHOLDER	
WHEEL NUT PROTECTION CAP: Plastic protection cap	
REMOTE ENGINE START PRECOND Remote Engine Start Precond from smartphone app	
TYRE PRESSURE LLLR 0 -> 160 km/h, light load, rear, 230 kPa	
WINDOW LIFTS,REAR ELECTRIC WINDOW LIFTS,REAR	
TV TUNER: Without TV	
TOLL ROAD TRANSPONDER No Toll Road Transponder	
FLEXIFUEL: No flexifuel	



 RZECZOZNAWCA SAMOCHODOWY

 mgr Wiesław GRYGORSKI

 Uprawnienia Ministra Infrastruktury

 RS 001108 tel. 603 616205

REFRIGERANT 1234YF	
WARNINGTRIANGLE Without warning triangle	
ADM. FAMILY AFTERMARKET: Service solution	
ADMINISTRATIVE FAMILY: Not applicable	
variant, no parts allowed	
ENGINE GENERATION VEA VEA generation 2	
ADM. FAMILY AFTERMARKET: Service solution	
MIDDLE EU	
INSTR.BOOK FOR POLAND	
LEATHER/DRESSED INTERIOR PARTS	
Netpocket on tunnel	
REAR WIEW MIRRORS HEATING Electrically	
heated mirrors	
PTC HEATER FOR CRANKCASE VENT Without	
PTC Heater for Crankcase Ventilation Hose	
Chassis, Suspension Sport	
Xenium package Pro	
GASOLINE PARTICLE FILTER With GPF	
BLIND SPOT INFORMATION SYSTEM: Blind	
spot Information System	
Infotainmentsystem Sensus Connect mit HIGH	
PERFORMANCE SOUND PRO by Harman	
REAR SEAT FOLDING BACKREST REAR SEAT	
4D	
SYSTEM LANGUAGE Polish	
MARKET PLATES/LABELS: Labels outside	
Canada	
POKR BAGAŻ AUTOMAT	Q9
SERVICE DISTANCE: Service distance 30000	
km / ~18640 miles	
Aussenspiegel elektrisch	E2
IntelliSafe-Assistent	
TRailer Module 13-pos socket, Semi-el	
retractable towbar	
GEAR BOX TYPE: Automatic gearbox TG-81SC	
ADMINISTRATIVE FAMILY: Not applicable	
variant, no parts allowed	
ATTACHMENT,CHILDSEAT FRONT Witout	
childseat attachm.front	
PODŁOK ZE SCHOWKIEM	J7
POWERPULSE ENGINE	
GRAD.CLIMATE CONTROL-IF ECC Fahrenheit-	
gradation	
ADMINISTRATIVE FAMILY: Not applicable	
variant, no parts allowed	
ADM. FAMILY AFTERMARKET: Four-C shock	
absorber, standard	
AIR QUALITY SYSTEM AAC, Air Quality System,	
Multifilter3	
ENGINE COOLING FAN PERFORMANCE	
D??tecteur d'humidit??	
ISOFIX	
Dritte Bremsleuchte	
ADMINISTRATIVE FAMILY: Not applicable	
variant, no parts allowed	
NIGHT VISION	
Audiosystem "Performance Sound"	
SERVICE ENGINE TIME: Service Engine Time,	
650 hour	
Sillmoulding 'Volvo' metal	
Luftabweiser Lang	C8
FOOT MOVEMENT DETECTION MODULE: Foot	
movement detection module	
FUEL: Petrol	

RZECZOZNAWCA SAMOCHODOWY
mgr Wiesław CIEŃKOWSKI
Uprawnienia Ministra Infrastruktury
RS 001108 tel. 603 316205

Description not available
SRS CALIBRATION SRS Calibration 1
GPS TIME AND DATE With GPS-time and date
CONNECTIVITY: With Connectivity
INTERIOR MOTION SENSOR With interior motion sensor
CSB - IF CONNECTIVITY Connected Service Booking
ENGINE FAMILY 4: MP/HP
COLOURED PROTECTION CARPETS Charcoal carpet kit, X-variant
SUN BLIND,4-DOOR Without sun-blind
DAB RADIO RECEIVER With DAB
POLISH FOR INSTRUMENT/RAD
REAR VIEW MIRROR INNER, TYPE: Autodim without Frame
ADMINISTRATIVE FAMILY: Not applicable variant, no parts allowed
ARMREST, MIDDLE REAR SEAT 2row:Centre armrest with cupholders and storage
Pyrotechnical pretensioners, front / rear positions
Kühlergrill "Type R-Design" K6
REAR AXLE CABLE HARNESS Extra variant
AUTOMATIC DIPPED HEADLIGHTS Always dipped headlight exceptin position P. Adjustable
REFRIGERANT AGENT QUANTITY: Refrigerating agent 650g
Regensensor mit automatischer Lichtfunktion
HEATED STEERING WHEEL
Hill Descent Control
INNER ROOF INNER ROOF MTRL TEXTILE
IDIS - Intelligent Driver Information System
PROTECTION PLATE CATALYST With protection,catalyst
Scheibenwaschdüsen beheizt
UNDERSHIELD CENTERLIP Undershield with Air Deflectors
FRONT SEAT, RIGHT-HAND SIDE RH Seat, Extra variant
ADMINISTRATIVE FAMILY: Not applicable variant, no parts allowed
BRAKE PADS Non Asbestos pad
EMISSION, EVAPORATION SYSTEM: Evaporator system ULEV Prim
SURFACE TREATMENT TYPE GRILL: Standard surface treatment grill
SHIELDED WIRE, IF POT No shielded wire
TOTAL WEIGHT CHECK: Carweight is OK
FRONT SEAT, LEFT HAND SIDE LH Seat, extra variant
CUTOFF SWITCH PASSENGER AIRBAG: Cut-Off Switch Passenger AirBag
INTERIOR CODE: Sport leather,grey,P26E
MEMORY, PASSENGER SEAT: Without memory, passenger seat
ADM. FAMILY AFTERMARKET: Service solution Drive mode settings
ADM. FAMILY AFTERMARKET: Service solution
UNIT SETTINGS: Temp:C, Clock:24, Distance:KM, Fuel:Liter/KM
Fuel tank 60 litres
INSTRUCTIONS Owners manual Polish
BATTERY: H7 AGM Exide 80Ah 80CCA
TRAFFIC INFORMATION, VICS: Without VICS

RZECZOZNAWCA SAMOCHODOWY
mgr Wiesław ORŁOWSKI
Uprawnienia Ministra Infrastruktury
RS 001108 tel. 603 316205

ACTIVE NOISE CONTROL Active Noise Control EOE (Engine Order Enhancement)	
ROAD FRICTION INDICATION Road friction indication	
ADMINISTRATIVE FAMILY: Not applicable variant, no parts allowed	
2-WARSTW MICA - 2-WARSTW MICA - Onyx Black Metallic	Z7
SUBWOOFER: Subwoofer	
END STOP QUANTITY, PASSENGER: End stop passenger seat, 1psc	
BLIS	G8
ADMINISTRATIVE FAMILY: Administrative variant, no parts allowed	
MARKET PLATES/LABELS: Labels outside Korea	
TRANSPORT STRAPS With transport lugs and sling	
REAR SEAT ENTERTAINMENT SpeedoUnit	
MARKET PLATES/LABELS: Labels for Europe Painted bumper, R-design	
BURSTING BLUE Metallic	
SEAT COLOUR INTERIOR: Charcoal upholstery colour interior	
REAR SPRING SEAT: Rear Spring Seat 3	
COLOUR HEADLINING OVER BELT: 'Black' colour on headlining/ceiling	
AC COMPRESSORS: Mechanical A (140cc)	
ADM. FAMILY AFTERMARKET: Service solution	
PYRO-TECHNICAL STEERING COLUMNWithout Pyro-Technical Steering Column	
ADMINISTRATIVE FAMILY: Not applicable variant, no parts allowed	
KLAMKI OSWIETLONE	K7
UPHOLSTERY TYPE	
ELECTRICAL CHILD LOCK.REAR DOORS Nr nadwozia	
12V outlet in luggage area	
DEM SW - Without PS DEM SW	
RUNNINGBOARD ACCESSORIES Without Runningboard	
EXTERIOR SOUND MODULE Voil-LED-Scheinwerfer ◆Thors Hammer◆	
ELECTRIC FUEL LID OPENING Automatic 8-speed FWD	
ALCOHOL INTERLOCK: Alcohol Interlock	
EMBLEM, MANUFACTURER: Without Emblem Manufacturer	
Foldable hooks for bags in cargo space	
Sport Pedals	
ENGINE OPTIMIZATION AFTERMARKET: Standard calibration engine	
ADMINISTRATIVE FAMILY: Not applicable variant, no parts allowed	
Business Connect Pack	
HEAD-UP DISPLAY	U9
FRONT SEATS, RH Extra variant	
TYRE, INCH: 18' Tyre	
THEFT PROTECTION COVER With theft protection cover	
AUXILIARY TELEMATIC MODULE WITHOUT AUXILIARY TELEMATIC MODULE	

RZECZCZYNOWCA SAMOCHODOWY
mgr Wiesław ORŁOWSKI
Uprawniony Miłstra Infrastruktury
RS 001108 / tel. 603 310203

ROOF COLOUR INTERIOR: Charcoal roof colour interior	
TARCZA HAMUL PRZ 18"	Q3
ADM. FAMILY AFTERMARKET: Service solution	
DIGITAL RADIO RECEIVER DAB radio system	
HEATER TYPE	
USER EXCEPTIONS NOT FOR MAL	
SUN CURTAIN SIDEWINDOW REAR Without sunblind,side window	
CHILD SEATS, REAR SEATS, 2nd Row	
OUTER REAR VIEW MIRRORS Outer rear view mirror package	
R-DESIGN	
EMERGENCY LANE KEEPING AID	
LANE KEEPING AID: Lane Keeping Aid	
VIDEO ALLOWED Speed dependent	
KLIMATYZ 4 STREFOWA	F2
ADMINISTRATIVE FAMILY: Not applicable variant, no parts allowed	
FREQUENCY BAND & STEP,RADIO Frequency band and step for EU	
COMPASS	
Door handle light	
LANGUAGE REGION Language Region for Europe	
IR REFLECTIVE GLASS WINDSCREEN: Standard Windscreen Glass	
DRIVERS SEAT: EI adjustable drivers seat, with memory	
USER EXCEPTIONS: Not for Daqing	
Dual integrated tail pipes	
MFI FUEL FILLER: MisFueling Inhibitor	
ADMIN. OPTION TYRES Not applicable variant, no pars allowed	
WYPOSAŻENIE SKÓRA	J4
REAR FOGLIGHT,FUNCTION Rear foglight without automatic shut off	
ADM. FAMILY AFTERMARKET: Service solution	
TAILGATE HANDLE COLOR MATCHED TAIL GATE HANDLE	
UKL OCZYSZCZ REFLEKT	I6
ENGINE FAMILY 2 VEP4 Engines	
Repair kit	
RADIATOR, TOW KIT	
GRILL TYPE R-design grill	
ADM. FAMILY AFTERMARKET: Service solution	
Ferngst. Alarmanlage	
ADM. FAMILY AFTERMARKET: Service solution	
PARK ASSISTANCE: With parking assistance front and rear (REM)	
HEAD UP DISPLAY With Head Up Display, graphic 3	
LOAD HOOKS LUGGAGE With four load hooks	
Engine T5	
FOGLIGHT/FUNCTION IN SPOILER: Without Front Foglight Restrictions	
REAR VIEW MIRROR, RH SIDE RH side mirror, wide angle, without text	
FENDER SEALING	
DOOR MOULDING LOWER Without door moulding lower	
TYRE,DIMENSION: 235/45R18 V	
ALARM / REMOTECONTROLES: Alarm, 10 alarm cycles	



RZECZOZNAWCA SAMOCHODOWY

mgr Wiesław G. GŁOWSKI

Uprawnienia Min. Infrastruktury

RS 001103 tel. 603 316205

Heated Front Seats & Steering Wheel -inc: Heated Front Seats, Heated Steering Wheel Heated Front Seats & Steering Wheel -inc: Heated Front Seats, Heated Steering Wheel Heated Front Seats & Steering Wheel	
Sensoren Einparkhilfe lackiert	KE
Klimaautomatik mit 4-Zonen-Temperaturregelung	
CHILDSEAT DECAL: Without child seat decal	
LAMBDA SENSORS: 2 Lambda probes	
UNLOCK SETTING: Two step unlocking enabled, default OFF, Slam locking disabled	
SKIDPLATE REAR: Without skidplate rear (accessory)	
FMVSS-DECAL/SIGN FMVSS decal for USA	
ADM. FAMILY AFTERMARKET: Service solution	
VIBR. DAMPER STEERING WHEEL: Vibration damper, version 3	
Estate	
PROTECTION CARPETS COUPE: Carpet kit S80 Executive	
TV TUNER TYPE	
TRAFFIC SIGN INFORMATION: MID EU, TSI without SLA	
CHARGECORD BAG: Without ChargeCord BAG	
CUSTOMER OPTIMIZATION	
CYLINDERS ENGINE PETROL/DIESEL4- cylinder engine	
DYSZE SPRYSK OGRZ	I7
THEFT PROTECTION COVER HOOD: Without theft protection cover front (hood)	
ESM CALIBRATION	
Rear brake 17 inch	
ACTIVE GRILLSHUTTER Active Grillshutter	
DEFAULT RIDE HEIGHT Default ride height with air suspension	
Personal settings, power steering	
STEERING COLUMN: Steering column type B manual adj.	
Speed limit 180 km/h	
LEFT HAND DRIVE	
REAR WIEW MIRRORS Electric rear wiew mirrors driver and passanger	
MARKET PLATES/LABELS: Decals outside India	
VIN POS 4 or 7 VIN-code position 4	
CEM: High spec CEM	
ROOF HATCH WITH ROOF HATCH	
Winterpaket	
VIDEO WSPOM PARKOWAN	M4
GLOBAL OPEN/CLOSE Disabled	
ADM. FAMILY AFTERMARKET: Service solution	
END STOP QUANTITY, DRIVER SEAT: End stop driver seat, 1psc	
RADIO, AMP & SPEAKER SYSTEM: Audio 'Premium Sound' 5*130W, 12 speakers	
DACH ODSUW/PODN EL	V7
COMBINED INSTRUMENT: Drivers Information Module with 12.3 inch screen	
ab Fg-Nr 102 860	B5
1969ccm (2.0 Ltr) 184kW (Benziner)/10kW (Elektrisch) (B5)	O1
ADM. FAMILY AFTERMARKET: Service solution	
ADMINISTRATIVE FAMILY: Not applicable variant, no parts allowed	

RZECZPOZNAWCA SAMOCHODOWY
mgr Wiesław ORCZYK
Uprawnienia Ministra Infrastruktury
RS 001108 tel. 603 316205

STOLEN VEHICLE/THEFT NOTIFY: With Stolen Vehicle Tracking / With Theft Notification	
MARKET PLATES/LABELS Labels outside Japan	
SIEDZ PRZ PREDŁZONE	J5
INTELLISAFE PRO-PAKET	
ADM. FAMILY AFTERMARKET: Service solution	
SYST OSTRZEG KOLIZJI	Q8
USER PACKAGES FOR VEC	
4 way power adjustable lumbar support	
Curtain Airbag	
CURVE SPEED ASSIST With CSA, without CSW	
REAR COLLISION WARNING	
HEADLAMP WASHER	
GEARSHIFT INDICATOR Gearshift indicator	
MARKET PLATES/LABELS: Decals for outside Japan/China/Korea	
1 AUX and 2 USB connections	
FOGLIGHTS IN SPOILER: Foglight	
ADM. FAMILY AFTERMARKET Service solution	
PASSIVE ALARMACTIVATE-IF VGLA W/o automatic alarm activate	
MEDIAPLAYER	
RESTRICTED KEY FUNCTION: Without restricted key	
HEADLIGHTS, TYPE LED With Bending Light, type B, Top Range with HCM	
OPONA 235/45 R18..V	R3
REFLEKTORY P-MGIELNE	I2
MARKET PLATES/LABELS Labels outside USA	
COLOURED PROTECTION CARPETS: Without black carpet kit	
ALCOLOCK Without Alcolock	
Stop/Start	
NUMBER PLATE ADAPTER FRONT	
Administrative variant	
PARKING CAMERA: Parking camera 360	
ADMINISTRATIVE FAMILY: Not applicable variant, no parts allowed	
PTC HEATER (SUPL. AIR HEATER): Without Positive Thermal Coefficient	
STEER. COLUMN LOCK/KEY WARNING: With steering column lock, Key warning disabled	
LAP BELT PRETENSIONER	
MARKET PLATES/LABELS: Decals outside Brazil	
ADM. FAMILY AFTERMARKET Service solution	
TAILGATE, SEAL DRAIN Without Seal Tailgate Drain	
TELEPHONE: Telematic system VOLVO ON CALL enhanced	
TYRE PRESSURE SPARE WHEEL - The sign '-' to be printed.	
SIEDZ KONTUROWE	H1
WINTER Pack II	
SPOILER,BOOT LID Without extra spoiler boot lid	
WHIPS: (Whiplash Protection System)(Front Seats)	
Head-Up-Display	
LOCKABLE WHEELBOLTS-IF ALU RIMWithout lockable wheelbolts	
Rear View mirror outer, Glossy foot	
FRAME IP SCREEN: Black Frame IP Screen	
Notfall-Bremsleuchten	

 RZECZOZNAWCA SAMOCHODOWY
 mgr Wiesław ORŁOWSKI
 Uprawnienia Biuro Infrastruktury
 RS 001108 tel. 03 316205

Power fold of rear backrest from tailgate opening	
LID BATTERY BOX: Lid battery box US	
HOMELINK TYPE	
(CC)DOORS 5 DOORS	
OBRECZ ALUM 8 JX18	S7
SEAT PADDING Sport seat padding	
Winter Pack in combination with Head-Up Display in Windscreen	
8-BIEG AUTOMATYCZNA	P8
CRUISE-CONTR ADAPTAC	K1
REAR SIDE WINDOW 5-DOOR LH Extra variant side window	
HANSDSFREE TELEMUTE FUNCTIO	
Keyless Entry	
WORKSHOP WIFI With workshop wifi	
ADMINISTRATIVE FAMILY: Not applicable variant, no parts allowed	
ELECTRIC PROPULSION MOTOR: Without Electric Propulsion Motor	
COLOUR MATCHING EXTERIOR Colour matching,exterior	
MARKET PLATES/LABELS: Decals for outside Japan/China	
VAC, REAR	
TRAFFIC INFORMATION Without Traffic Message Channel	
SYSTEM NAWIGACYJNY	K5
Fonction Stop & Start	
SAFETY BELT Spool-out version	
REAR WIEW MIRROR,TYPE: Automatic dimming inner and outer	
ADM. FAMILY AFTERMARKET: Service solution	
ADMINISTRATIVE FAMILY: Not applicable variant, no parts allowed	
FIRST AID KIT Aidkit type 2	
WINDOWLIFTS,FRONT/REAR Powerwindows all	
ENGINE GENERATION VEA VEP4 generation 1	
HEADLAMP LEVEL ADJUSTER Without leveladjuster	
LICENCE PLATE HOLDER REAR Without licence plate holder	
SIPS Airbags	
Tempered glass, side & rear windows	
DECO TRIM ILLUMINATION Without Deco Trim Illumination	
HEADRESTS FRONT 2 Way Manual	
COLOURS INT/EXT: Onyx Black	
Stoßfänger vorn/hinten "Type R-Design"	KA
HEATED FRONT SEATS With heated front seats	
ADMINISTRATIVE FAMILY: Not applicable variant, no parts allowed	
SEATS 5seat	
Multifunktionstasten am Lenkrad	
TURBO CONFIGURATION Medium performance	
ADJUSTABLE SPEED LIMITER Adjustable speed limiter	
Radio System mit DAB	HA
AIRBAG With Airbag	
AIRB PASAŻ ODŁĄCZAL	V6
Aluminiumeinlage METAL MESH	
<Aluminiumeinlage METAL MESH>	
REAR SEAT VENTILATION	

RZECZPOZNAWCA SAMOCHODOWY
mgr Wiesław ...
Uprawnienia Ministerstwa ...
RS 001108 tel. 603 316205

Illuminated vanity mirrors in sunvisor LH / RH
side

SW PATCH VERSION SW Patch default

Advanced Air Cleaner

Winter Pack (with Heated Steering Wheel)

PODWOJ RURA WYDECH

X4

WHEEL: A 6,5 x 16, 5 spokes; PERFO

SHIFT BY WIRE

DIGITAL OWNERS MANUAL: Digital owners
manual

MARKET PLATES/LABELS: Decals outside
Arabia

ADMINISTRATIVE FAMILY: Not applicable
variant, no parts allowed

High gloss black decor side windows

ADM. FAMILY AFTERMARKET: Service solution

ADMINISTRATIVE FAMILY: Not applicable
variant, no parts allowed

EMISSION VERSION 2 VEA gen 3, Euro 6d,
Kers

RZECZOPISZCZYNIA SAMOCHODOWY
mgr Wiesław ORLIKOWSKI
Uprawnienia Ministra Infrastruktury
RS 001108 tel. 60 3 316205