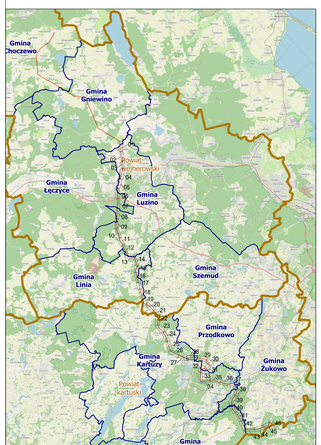


Legenda:

- istniejąca linia WN 400 kV
- projektowana linia WN 400 kV – słup czteroosiowy
- projektowana linia WN 400 kV – słup dwuosiowy
- granice powiatów, granice gmin
- granice działek ewidencyjnych
- 316 numer działki ewidencyjnej objętej wnioskiem
- granice terenu objętego wnioskiem o wydanie decyzji o ustaleniu lokalizacji strategicznej inwestycji w zakresie sieci przesyłowej
- obszar, w stosunku do którego decyzja o ustaleniu lokalizacji strategicznej inwestycji w zakresie sieci przesyłowej, na wyrobie aktu, o którym mowa w art. 22 ust. 1 ustawy z dnia 7 lipca 1994 r. – Prawo budowlane (tekst jednolity: Dz. U. z 2025 r. poz. 418, z późn. zm.), zwanej dalej „ustawą Prawo budowlane”, z nieruchomością na czas nieokreślony, w tym obszar objęty zakazem lub nakazem, o którym mowa w art. 22 ust. 2 ustawy
- obszar, w stosunku do którego decyzja o ustaleniu lokalizacji strategicznej inwestycji w zakresie sieci przesyłowej, na wyrobie aktu, o którym mowa w art. 22 ust. 1 ust. 5 ustawy (ograniczone sposobu korzystania z nieruchomości na czas nieokreślony, w tym obszar objęty zakazem lub nakazem, o którym mowa w art. 22 ust. 2 ustawy

Zakres graficzny osadzony w mapie ewidencyjnej na podkładzie aktualnej mapy zasadniczej pozyskanej z PODGiK dyspozycja z licencją nr G.6640.2416.2024.MZ_GSK_P

Budowa linii 400 kV Gdańsk Przyjaźń - Chorzelewo na odcinku od słupa nr 65 (linia słupa) do GIS Gdańsk Przyjaźń

Polska Sieć Elektroenergetyczna

Określenie granic terenu objętego wnioskiem o wydanie decyzji o ustaleniu lokalizacji strategicznej inwestycji w zakresie sieci przesyłowej

Skala: 1:1000

Data: 09.2026

Arkusz nr 25 z 46