



DZIENNIK URZĘDOWY

WOJEWÓDZTWA POMORSKIEGO

Gdańsk, dnia 24 marca 2026 r.

Poz. 1231

ZARZĄDZENIE REGIONALNEGO DYREKTORA OCHRONY ŚRODOWISKA W GDAŃSKU

z dnia 17 marca 2026 r.

w sprawie rezerwatu przyrody "Strzelnica"

Na podstawie art. 13 ust. 3 ustawy z dnia 16 kwietnia 2004 roku o ochronie przyrody (Dz. U. z 2026 r. poz. 13) zarządza się, co następuje:

§ 1. 1. Rezerwat przyrody pod nazwą „Strzelnica”, zwany dalej „rezerwatem”, obejmuje obszar o powierzchni 3,55 ha, położony na terenie miasta Kościerzyna i gminy Kościerzyna, w powiecie kościerskim, w województwie pomorskim.

2. Na obszarach graniczących z rezerwatem wyznacza się otulinę obejmującą obszar o powierzchni 10,74 ha, położony na terenie miasta Kościerzyna i gminy Kościerzyna, w powiecie kościerskim, w województwie pomorskim.

3. Położenie i przebieg granicy rezerwatu w postaci współrzędnych punktów jej załamania są określone w załączniku nr 1 do zarządzenia.

4. Położenie i przebieg granicy otuliny rezerwatu w postaci współrzędnych punktów jej załamania są określone w załączniku nr 2 do zarządzenia.

5. Położenie i przebieg granicy rezerwatu oraz jego otuliny w postaci mapy na tle ewidencji gruntów miasta Kościerzyna i gminy Kościerzyna są określone w załączniku nr 3 do zarządzenia.

6. Położenie i przebieg granicy rezerwatu oraz jego otuliny w postaci mapy na tle ewidencji leśnej Nadleśnictwa Kościerzyna są określone w załączniku nr 4 do zarządzenia.

§ 2. Celem ochrony rezerwatu jest zachowanie ekosystemu leśnego wraz z jego charakterystycznymi biocenozami oraz populacjami cennych gatunków roślin, grzybów i zwierząt.

§ 3. Określa się następujący rodzaj, typ i podtyp rezerwatu:

- 1) rodzaj: Leśny (L);
- 2) typ i podtyp ze względu na dominujący przedmiot ochrony:
 - a) typ - Biocenotyczny i fizjocenotyczny (PBf),
 - b) podtyp - biocenozy naturalnych i półnaturalnych (bp);
- 3) typ i podtyp ze względu na główny typ ekosystemu:
 - a) typ - Leśny i borowy (EL),
 - b) podtyp – lasów nizinnych (lni).

§ 4. Traci moc zarządzenie Regionalnego Dyrektora Ochrony Środowiska w Gdańsku z dnia 27 grudnia 2017 r. w sprawie rezerwatu przyrody „Strzelnica” (Dz. Urz. Woj. Pom. z 2018 r. poz. 89).

§ 5. Nadzór nad rezerwatem sprawuje Regionalny Dyrektor Ochrony Środowiska w Gdańsku.

§ 6. Zarządzenie wchodzi w życie po upływie 14 dni od dnia ogłoszenia.

Regionalny Dyrektor
Ochrony Środowiska
w Gdańsku

Anna Tchórzewska

**Załączniki do zarządzenia
Regionalnego Dyrektora Ochrony Środowiska w Gdańsku
z dnia 17 marca 2026 r.
w sprawie rezerwatu przyrody „Strzelnica”**

Załącznik nr 1 do zarządzenia
Regionalnego Dyrektora Ochrony Środowiska w Gdańsku
z dnia 17 marca 2026 r.
w sprawie rezerwatu przyrody „Strzelnica”

Położenie i przebieg granicy rezerwatu przyrody „Strzelnica”.

Numer punktu załamania granicy	Współrzędne punktów załamania granicy (PL-1992) ¹⁾	
	X	Y
1	696939,79	432164,98
2	696937,03	432171,56
3	696937,33	432187,49
4	696934,76	432218,29
5	696936,10	432220,36
6	696935,77	432220,72
7	696910,65	432244,78
8	696887,78	432255,26
9	696862,62	432260,49
10	696859,81	432261,08
11	696850,31	432263,20
12	696836,82	432266,20
13	696829,76	432267,82
14	696824,66	432269,02
15	696823,83	432269,21
16	696823,02	432269,35
17	696820,96	432265,93
18	696785,08	432204,25
19	696784,08	432202,53
20	696776,66	432189,76
21	696754,75	432166,51
22	696701,01	432109,49
23	696697,93	432105,08
24	696699,47	432100,70
25	696700,53	432097,81
26	696701,94	432093,97
27	696705,02	432086,36
28	696711,98	432067,73
29	696719,80	432042,16

¹⁾ Współrzędne punktów załamania granicy rezerwatu przedstawiono w układzie współrzędnych płaskich prostokątnych PL-1992, który jest jednym z układów tworzących państwowy system odniesień przestrzennych, o którym mowa w przepisach wydanych na podstawie art. 3 ust. 5 ustawy z dnia 17 maja 1989 r. - Prawo geodezyjne i kartograficzne (Dz. U. z 2024 r. poz. 1151,1824, z 2025 r. poz. 1019,1542).

30	696726,34	432025,26
31	696732,25	432004,32
32	696733,54	431999,90
33	696752,57	432088,94
34	696753,14	432091,61
35	696772,34	432086,31
36	696870,20	432059,31
37	696911,12	432048,03
38	696918,05	432070,37
39	696926,58	432092,53
40	696937,75	432118,49
41	696940,50	432123,74
42	696954,66	432150,78
43	696945,62	432159,41
44	696939,79	432164,98

Załącznik nr 2 do zarządzenia
Regionalnego Dyrektora Ochrony Środowiska w Gdańsku
z dnia 17 marca 2026 r.
w sprawie rezerwatu przyrody „Strzelnica”

Położenie i przebieg granicy otuliny rezerwatu przyrody „Strzelnica”.

Numer punktu załamania granicy	Współrzędne punktów załamania granicy (PL-1992)		Komentarz
	X	Y	
1	697042,83	432305,92	Otulina
2	696927,34	432338,48	Otulina
3	696903,14	432345,30	Otulina
4	696903,07	432345,32	Otulina
5	696867,62	432355,32	Otulina
6	696879,79	432379,01	Otulina
7	696899,23	432411,00	Otulina
8	696899,87	432412,06	Otulina
9	696906,14	432422,38	Otulina
10	696906,96	432423,73	Otulina
11	696913,27	432434,11	Otulina
12	696913,49	432434,48	Otulina
13	696893,68	432444,07	Otulina
14	696868,26	432456,27	Otulina
15	696860,13	432460,12	Otulina
16	696824,71	432476,91	Otulina
17	696824,59	432476,96	Otulina
18	696821,83	432472,43	Otulina
19	696812,31	432456,79	Otulina
20	696764,71	432410,53	Otulina
21	696764,38	432410,20	Otulina
22	696742,58	432388,74	Otulina
23	696691,52	432338,23	Otulina
24	696677,51	432323,87	Otulina
25	696690,34	432313,30	Otulina
26	696693,54	432310,67	Otulina
27	696721,44	432287,71	Otulina
28	696690,60	432266,69	Otulina
29	696683,36	432261,75	Otulina
30	696669,85	432253,31	Otulina
31	696641,11	432242,47	Otulina
32	696641,05	432242,42	Otulina
33	696628,21	432239,54	Otulina
34	696634,24	432223,47	Otulina

35	696655,18	432167,65	Otulina
36	696671,96	432134,45	Otulina
37	696690,45	432094,58	Otulina
38	696708,32	432043,72	Otulina
39	696723,88	431993,18	Otulina
40	696727,90	431980,14	Otulina
41	696735,89	431954,15	Otulina
42	696737,42	431955,66	Otulina
43	696760,19	431888,15	Otulina
44	696804,04	431810,35	Otulina
45	696813,66	431806,81	Otulina
46	696812,52	431791,62	Otulina
47	696811,26	431780,34	Otulina
48	696821,76	431777,54	Otulina
49	696830,22	431775,28	Otulina
50	696830,73	431776,41	Otulina
51	696843,13	431774,84	Otulina
52	696847,57	431795,49	Otulina
53	696855,27	431809,50	Otulina
54	696861,81	431825,23	Otulina
55	696863,92	431844,56	Otulina
56	696871,71	431852,59	Otulina
57	696871,09	431870,51	Otulina
58	696880,25	431884,67	Otulina
59	696886,34	431900,33	Otulina
60	696887,26	431909,67	Otulina
61	696888,26	431919,96	Otulina
62	696888,87	431926,13	Otulina
63	696899,69	431959,70	Otulina
64	696916,64	431999,05	Otulina
65	696920,37	432021,21	Otulina
66	696924,89	432038,93	Otulina
67	696925,48	432041,25	Otulina
68	696926,13	432043,80	Otulina
69	696928,21	432051,50	Otulina
70	696940,17	432085,32	Otulina
71	696949,65	432119,48	Otulina
72	696958,95	432139,85	Otulina
73	696963,41	432149,19	Otulina
74	696967,66	432158,32	Otulina
75	696989,19	432192,64	Otulina
76	697008,94	432214,58	Otulina
77	697016,77	432231,66	Otulina
78	697016,03	432239,34	Otulina

79	697022,38	432243,21	Otulina
80	697036,11	432260,20	Otulina
81	697042,59	432272,86	Otulina
82	697046,86	432273,59	Otulina
83	697046,92	432273,60	Otulina
84	697058,47	432275,58	Otulina
85	697059,46	432291,19	Otulina
86	697063,12	432296,53	Otulina
87	697064,55	432298,62	Otulina
88	697066,09	432300,86	Otulina
89	697053,78	432302,84	Otulina
90	697044,05	432305,58	Otulina
91	697042,83	432305,92	Otulina
92	696911,12	432048,03	Wyłączenie
93	696870,20	432059,31	Wyłączenie
94	696772,34	432086,31	Wyłączenie
95	696753,14	432091,61	Wyłączenie
96	696752,57	432088,94	Wyłączenie
97	696733,54	431999,90	Wyłączenie
98	696732,25	432004,32	Wyłączenie
99	696726,34	432025,26	Wyłączenie
100	696719,80	432042,16	Wyłączenie
101	696711,98	432067,73	Wyłączenie
102	696705,02	432086,36	Wyłączenie
103	696701,94	432093,97	Wyłączenie
104	696700,53	432097,81	Wyłączenie
105	696699,47	432100,70	Wyłączenie
106	696697,93	432105,08	Wyłączenie
107	696701,01	432109,49	Wyłączenie
108	696754,75	432166,51	Wyłączenie
109	696776,66	432189,76	Wyłączenie
110	696784,08	432202,53	Wyłączenie
111	696785,08	432204,25	Wyłączenie
112	696820,96	432265,93	Wyłączenie
113	696823,02	432269,35	Wyłączenie
114	696823,83	432269,21	Wyłączenie
115	696824,66	432269,02	Wyłączenie
116	696829,76	432267,82	Wyłączenie
117	696836,82	432266,20	Wyłączenie
118	696850,31	432263,20	Wyłączenie
119	696859,81	432261,08	Wyłączenie
120	696862,62	432260,49	Wyłączenie
121	696887,78	432255,26	Wyłączenie
122	696910,65	432244,78	Wyłączenie

123	696935,77	432220,72	Wyłączenie
124	696936,10	432220,36	Wyłączenie
125	696934,76	432218,29	Wyłączenie
126	696937,33	432187,49	Wyłączenie
127	696937,03	432171,56	Wyłączenie
128	696939,79	432164,98	Wyłączenie
129	696945,62	432159,41	Wyłączenie
130	696954,66	432150,78	Wyłączenie
131	696940,50	432123,74	Wyłączenie
132	696937,75	432118,49	Wyłączenie
133	696926,58	432092,53	Wyłączenie
134	696918,05	432070,37	Wyłączenie
135	696911,12	432048,03	Wyłączenie

Załącznik nr 3 do zarządzenia
Regionalnego Dyrektora Ochrony Środowiska w Gdańsku
z dnia 17 marca 2026 r.
w sprawie rezerwatu przyrody „Strzelnica”

Położenie i przebieg granicy rezerwatu przyrody „Strzelnica” oraz jego otuliny w postaci mapy na tle ewidencji gruntów miasta Kościerzyna i gminy Kościerzyna²⁾.

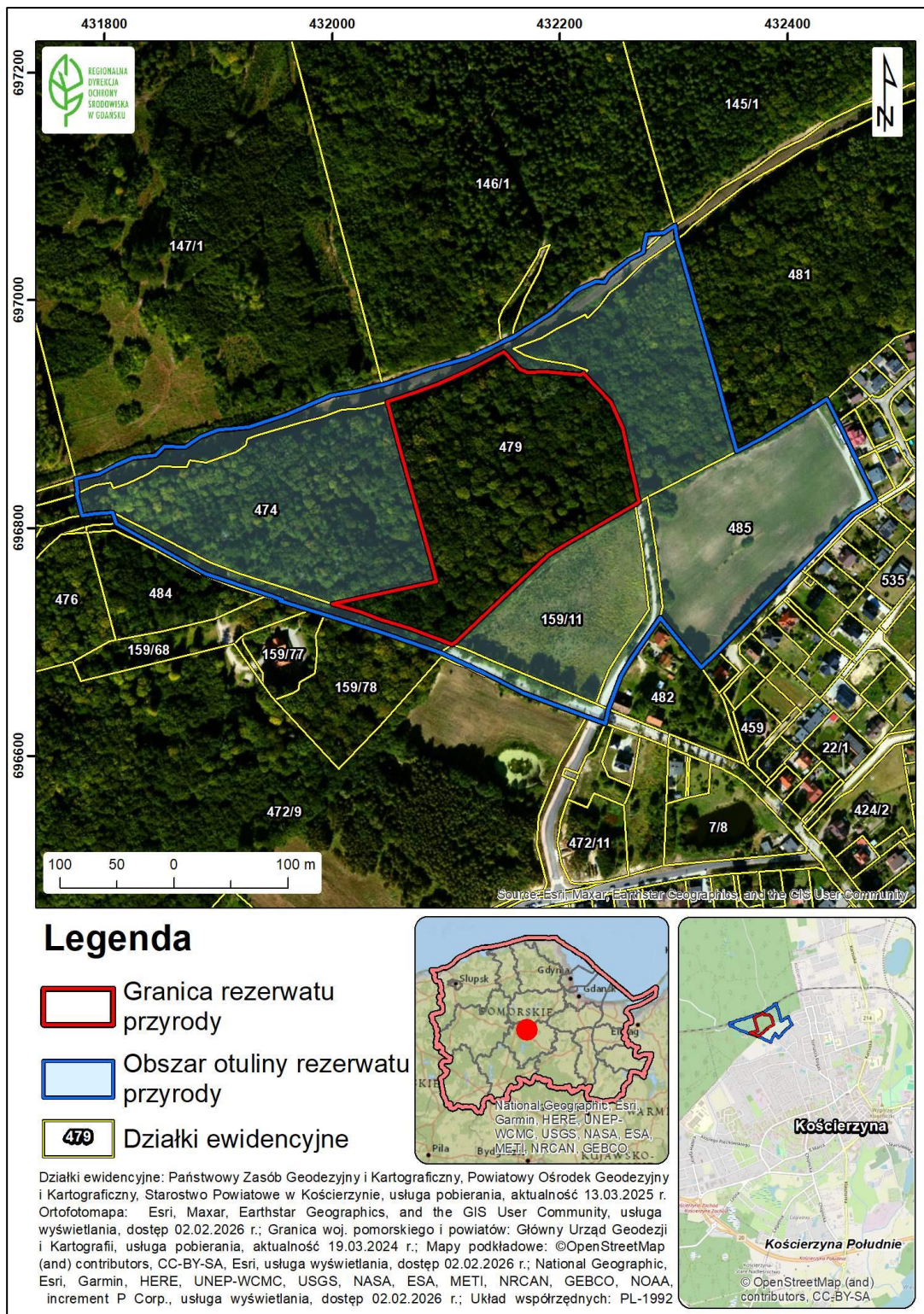

²⁾ Miasto Kościerzyna, obręb 05; Gmina Kościerzyna, obręb Rybaki.

Załącznik nr 4 do zarządzenia
Regionalnego Dyrektora Ochrony Środowiska w Gdańsku
z dnia 17 marca 2026 r.
w sprawie rezerwatu przyrody „Strzelnica”

Położenie i przebieg granicy rezerwatu przyrody „Strzelnica” oraz jego otuliny w postaci mapy na tle ewidencji leśnej Nadleśnictwa Kościerzyna³⁾.

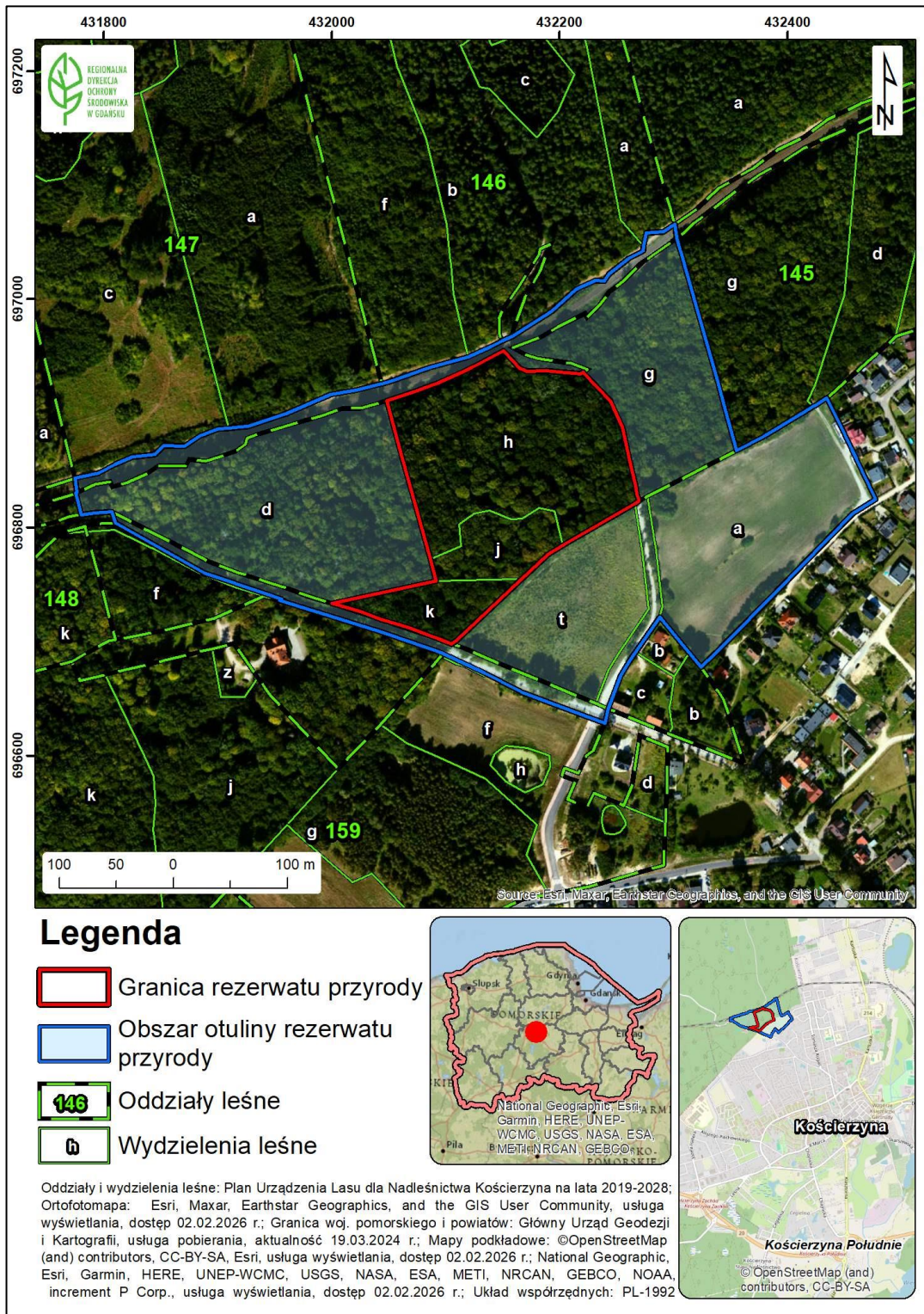

³⁾ Leśnictwo Strzelnica, wg Planu Urządzenia Lasu na lata 2019-2028.