MAPA PRZEGLĄDOWA DRZEWOSTANÓW

NADLEŚNICTWO

JAMY

OBRĘB

ŁĄKORZ

REGIONALNA DYREKCJA LASÓW PAŃSTWOWYCH W TORUNIU

Stan na: 01.01.2021r.

POWIERZCHNIA OGÓLNA 6499,46 ha (6499,3602 ha)

współrzędność brak

Skala 1:25 000

500 250 0 500 1 000 1 500 2 000 2 500 m

Układ współrzędnych „PL-1992"

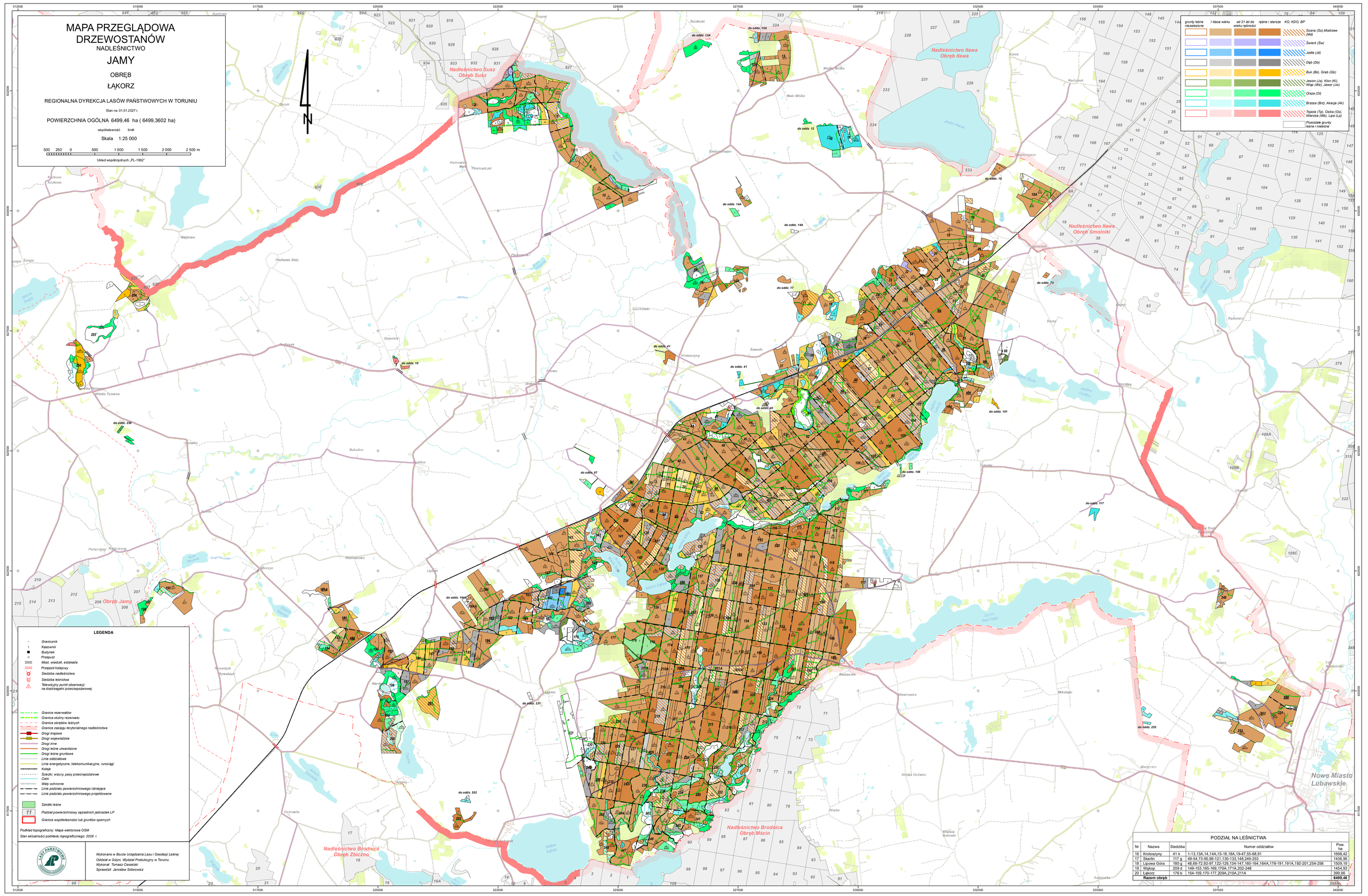
N
Nadleśnictwo Susz
Obręb Susz
Nadleśnictwo Iława
Obręb Iława
Nadleśnictwo Iława
Obręb Smolniki
Nadleśnictwo Brodnica
Obręb Zbicino
Nadleśnictwo Brodnica
Obręb Mszano
Obręb Jamy
Nowe Miasto Lubawskie
Jamy
Łąkorz
Jamy Małe
Jamy Duże
Jamy Wielkie
Jamy Małe
Jamy Duże
Jamy Wielkie
Jamy Małe
Jamy Duże
Jamy Wielkie