MAPA PRZEGLĄDOWA CIĘĆ RĘBNYCH

NADLEŚNICTWO

GDAŃSK

OBRĘB

OLIWA

REGIONALNA DYREKCJA LASÓW PAŃSTWOWYCH W GDAŃSKU

Stan na 01.01.2025

POWIERZCHNIA 6484,89 ha (6484,9041 ha)

współwłasność 0,1600 ha

Skala 1:25 000

500 250 0 500 1 000 1 500 2 000 2 500 m

Układ współrzędnych „PL-1992"

N

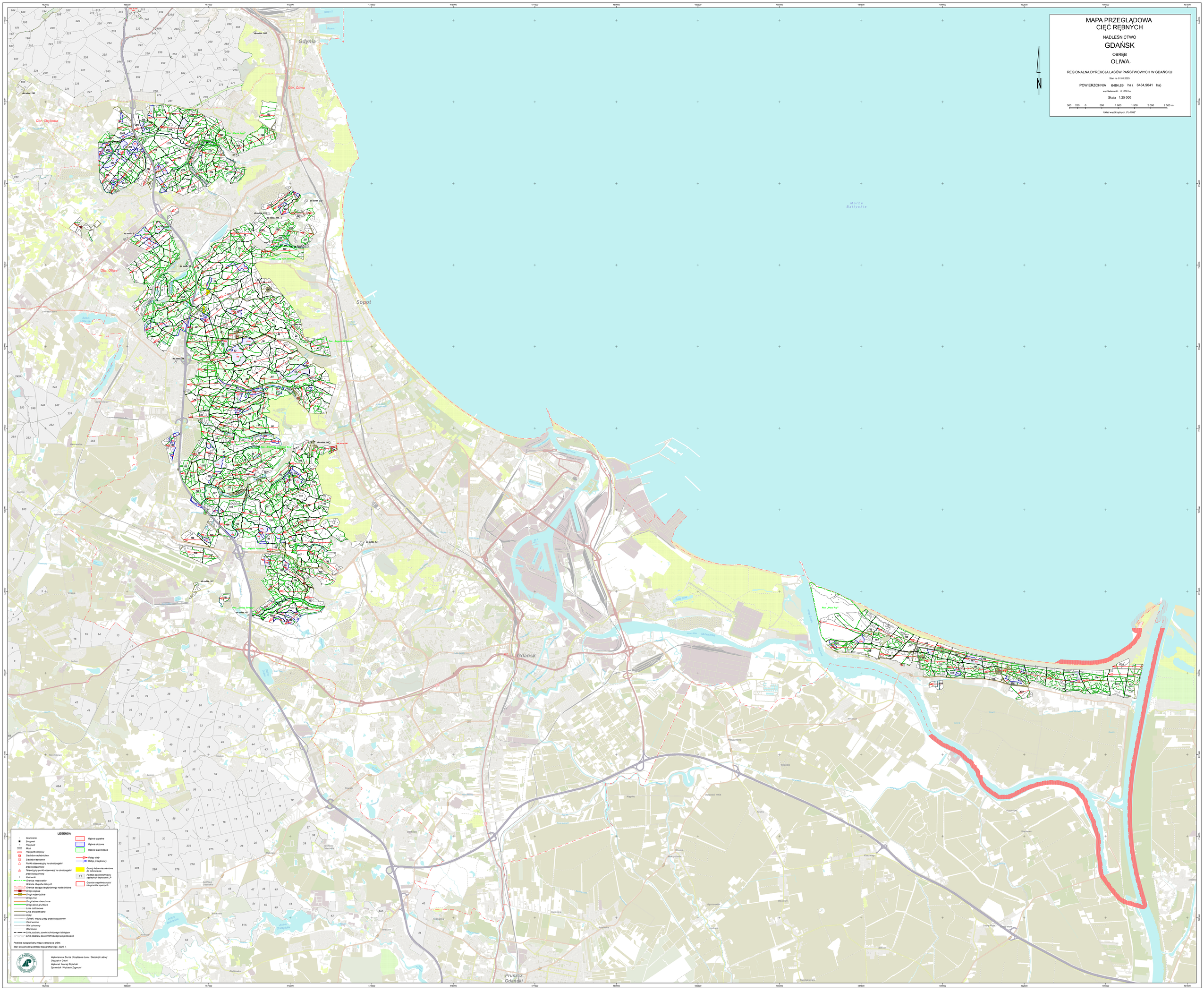

LEGENDA

- Granicznik
- Budynek
- Przepust
- Most
- Przejazd kolejowy
- Siedziba nadleśnictwa
- Siedziba leśniczówki
- Punkt obserwacyjny na dostrzegalni przeciwpożarowej
- Telewizyjny punkt obserwacji na dostrzegalni przeciwpożarowej
- Kasztanik
- Granice rezerwatów
- Granice obrębów leśnych
- Granice zasięgu terytorialnego nadleśnictwa
- Drogi krajowe
- Drogi wojewódzkie
- Drogi inne
- Drogi leśne utwardzone
- Drogi leśne gruntowe
- Linie odgałęzień
- Linie energetyczne
- Koleje
- Ścieżki, witury, pasy przeciwpożarowe
- Cieki wodne
- Wał ochronny
- Wiadrowie
- Linie podziału powierzchniowego istniejące
- Linie podziału powierzchniowego projektowane
- Rębnia zupełne
- Rębnia złożone
- Rębnia przebiorowe
- Odstęp stały
- Odstęp przejściowy
- Grunty leśne niezalesione do odnowienia
- Podział powierzchniowy spisednich jednostek LP
- Granice współwłasności lub gruntów spornych

Podkład topograficzny: mapa wektorowa OSM.
Stan aktualności podkładu topograficznego: 2020 r.

Wykonano w Biurze Urządzania Lasu i Geodezji Leśnej Oddział w Gdyni
Wykonał: Maciej Stopiński
Sprawdził: Wojciech Zygmunt