

<h2 style="margin: 0;">MAPA DO CELÓW PROJEKTOWYCH</h2>		<p style="text-align: center;"><b>KOMPAS USŁUGI GEODEZYJNE</b></p> <p style="text-align: center;">Mateusz Labuda</p> <p style="text-align: center;">ul. Rynek 2/2, 83-340 Sierakowice</p> <p style="text-align: center;">NIP 589-187-70-60 REGON 369837309</p> <p style="text-align: center;">tel. 608-777-047 ; 668-492-919</p>	<p style="text-align: right;">Wykonawca:</p> <p style="text-align: right;">mgr inż. Damian Bojanowski</p> <p style="text-align: right;">upr. nr 22898</p>
Skala mapy	1: 500		
Identyfikator zgłoszenia pracy geodezyjnej	6640.694.2020		
Jednostka ewidencyjna	<div style="display: flex; justify-content: space-between;"> <div style="width: 40%;">identyfikator nazwa</div> <div style="width: 60%;">220107_2 Porchowo</div> </div>		
Dobrek ewidencyjny	<div style="display: flex; justify-content: space-between;"> <div style="width: 40%;">identyfikator nazwa</div> <div style="width: 60%;">220107_2.0003 CHOSZCINA</div> </div>		
Działka nr	25/5.26/3.39.40/1		
Numer księgi robót	38/ML/2020	<div style="border: 1px solid black; padding: 5px; margin-bottom: 10px;">ARKUSZ NR 6(7)</div> <p>W granicach obszaru będącego przedmiotem aktualizacji nie kodowano obciążań gruntowych.</p> <p>Na napile nie występuje projektowane sieci uzbrojenia podziemnego uzgodnione w ZUPD.</p>	<div style="text-align: center;"> </div>
Nazwa układu współrzędnych	<div style="display: flex; justify-content: space-between;"> <div style="width: 40%;">prostokątnych płaskich układu wysokości</div> <div style="width: 60%;">PL-2000 PL-EVRF 2007-NH</div> </div>		
Granica obszaru opracowania	-----		
Data opracowania mapy	09.06.2020 r.		
<p>Nie wykazuje się istnienia w terenie innych, niewykazanych na niniejszej mapie urządzeń podziemnych, które nie były zgłoszone do inwentaryzacji.</p> <p>Granice działek określono na podstawie danych otrzymanych z PDBKG w Bytowie bez ustalenia stanu prawnego.</p>			

Wykonawca:  
mgr inż. Damian Bojanowski  
upr. nr 22898

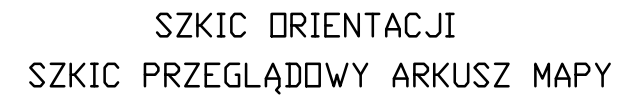

UWAGA: W zakresie opracowania brak MPZP oraz wydanej decyzji o warunkach zabudowy.

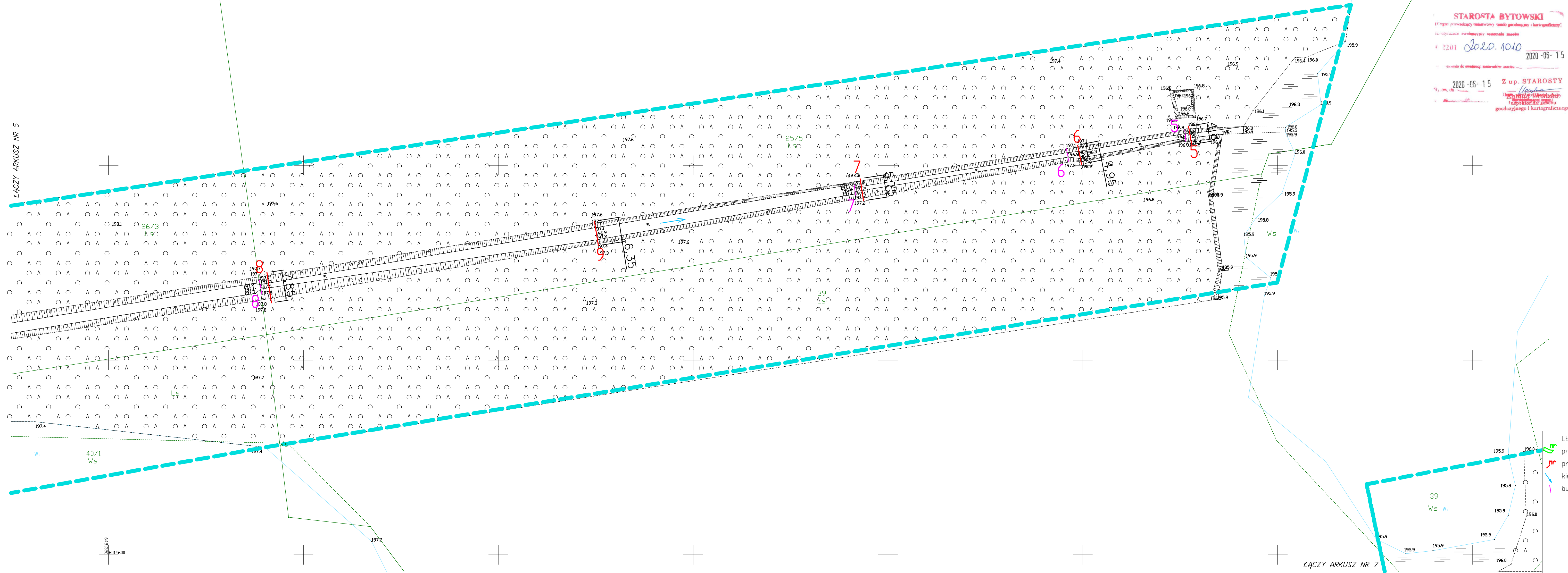

**STAROSTA BYTOWSKI**

(Ciepłe powiadzamy miłośników naszego grodu o kartograficzny  
liczby otrzymać powiadzamy miłośników naszego grodu)

6 2201 *Zob. 1010* 2020-06-15

opracowane do powiadzamy miłośników naszego grodu

2020-06-15 Z up. STAROSTY

*[Signature]*  
**Rafał Woźniak**  
Inspektor Zarządu  
grodziny i kartograficznego

Świadczam, że niniejszy projekt został wykonany na mapie  
identycznej z mapą do celów projektowych P.2201.2020.1010

LEGENDA

- nr projektowana grodzia ziemno-drewniana
- nr projektowana zastawka
- kierunek odpływu powierzchniowego
- budowla hydrotechniczna do rozbiórki

**BIOPRO** Sp z o.o.  
Marynarki Polskiej 163  
80-868 Gdańsk  
NIP: 584-27-56-178

 [info@biopro.pl](mailto:info@biopro.pl)  
**[www.biopro.pl](http://www.biopro.pl)**





Przedmiot rysunku:		Obiekt: Budowa 19 szt. zastawek drewiennych i 5 szt. grodzi ziemno-drewnianych oraz rozbiórka 10 szt. zastawek drewiennych i 1 szt. grodzi ziemno-drewnianych w obszarze Nadleśnictwa 2000 Jeziora Chocińskiego PLH20012	
Temat zagospodarowania Terenu		Adres: al. nr 246, 255, 263, 271, 281, 29, 30, 401, 422 obręb 0003 Chocińska 20107, 2 Piszczyno	
Skala: 1:500	Specjalnością hydrotechniczna	Inwestor: Regionalny Dyrektor Ochrony Środowiska w Gdańsku ul. Chemiczna 54/57 80-748 Gdańsk	
Data: 04. 2021r	Projektował: mgr inż. Jan Kłosowski	Uprawnienia: POM/037/PBH/16	Podpis:
Stadium: PB	Sprawdził: inż. Andrzej Nawrot	Uprawnienia:	Podpis:
Nr rysunku: PZT.1.6		POM/0224/POOK/07	