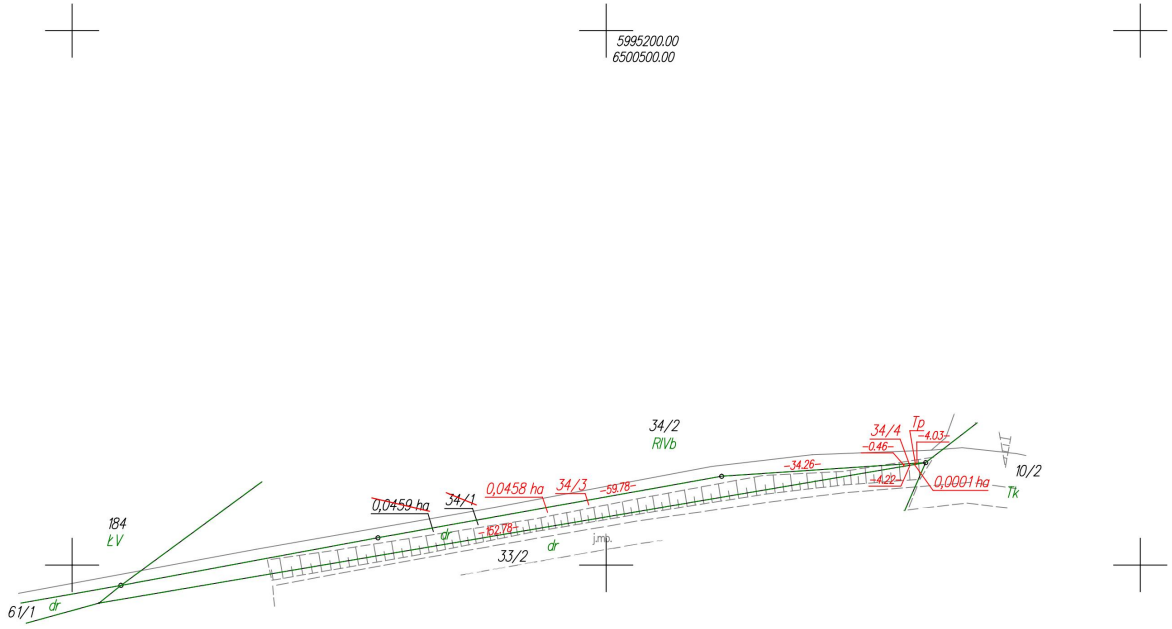

Małgorzata Cymerys

Elektronicznie podpisany przez Małgorzata Cymerys
Data: 2025.10.28 16:01:43 +01'00'

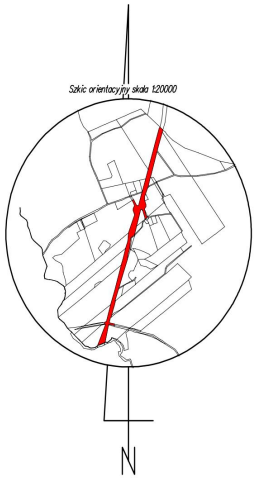

WYKAZ ZMIAN GRUNTOWYCH

STAN DOTYCHCZASOWY							Nomenklatura prawna	STAN NOWY					
Nr jedn. rejestr.	Numer działki	Rodzaj użytku i klasa			Powierzchnia ha			Numer działki	Rodzaj użytku i klasa			Powierzchnia ha	
		OFU	OZU	OZK	użytku i klas	działki			OFU	OZU	OZK	użytku i klas	działki
G.68	34/1	dr			0,0459	**0,0459**	[redacted]	34/3	dr			0,0458	**0,0458**
								34/4	Tp			0,0001	**0,0001**
				Razem	**0,0459**	**0,0459**					**Razem**	**0,0459**	**0,0459**

Powierzchnia działki nr 34/3 po podziale została obliczona przez różnicę

Krzysztof Myszk

Elektronicznie podpisany przez Krzysztof Myszk
Data: 2025.01.15 13:33:24 +01'00'

woj.: pomorskie
powiat: kościerski
Jedn. Ewid.: 220604_2 Kościerzyna - G
obręb: 0021 Nowy Podleś
działka nr: 34/1
Adres: Nowy Podleś
ID zgł: 6640.229.2021

MAPA Z PROJEKTEM PODZIAŁU NIERUCHOMOŚCI

opracowana w trybie przepisów ustawy o gospodarce nieruchomościami z dn. 21 sierpnia 1997r. (Dz. U z 2024r. poz 1145 z późn. zm.) oraz ustawy o transporcie kolejowym z dn. 28 marca 2003r. (Dz. U z 2024r. poz 697, 731 z późn. zm.)

SKALA 1:1000

Wykazane na mapie granice nieruchomości p podziałowi są zgodne z danymi ewidencyjnymi.

GEODETA mgr inż. Emil Rutkowski nr upr. 23524
Signed by / Podpisano przez: EMIL RUTKOWSKI
Date / Data: 2024-12-23 07:41

Wykonawca:

MGGP GRUPA MGGP

ul. Kaczkowskiego 6, 33-100 Tarnów
NIP: 7342480395
Data: 12.12.2024

Kierownik pracy geodezyjnej:
Geodeta Uprawniony
mgr inż. Emil Rutkowski
Nr upr. 23524