MAPA PRZEGLĄDOWA DRZEWOSTANÓW

NADLEŚNICTWO

GARWOLIN

OBRĘB

HUTA GARWOLIŃSKA

Cz. 1 z 2

REGIONALNA DYREKCJA LASÓW PAŃSTWOWYCH W WARSZAWIE

Stan na 1.01.2023

7522,25

współwłasność 3,1992 ha

Skala 1:25 000

500 250 0 500 1 000 1 500 2 000 2 500 m

Układ współrzędnych PUWG "1992"
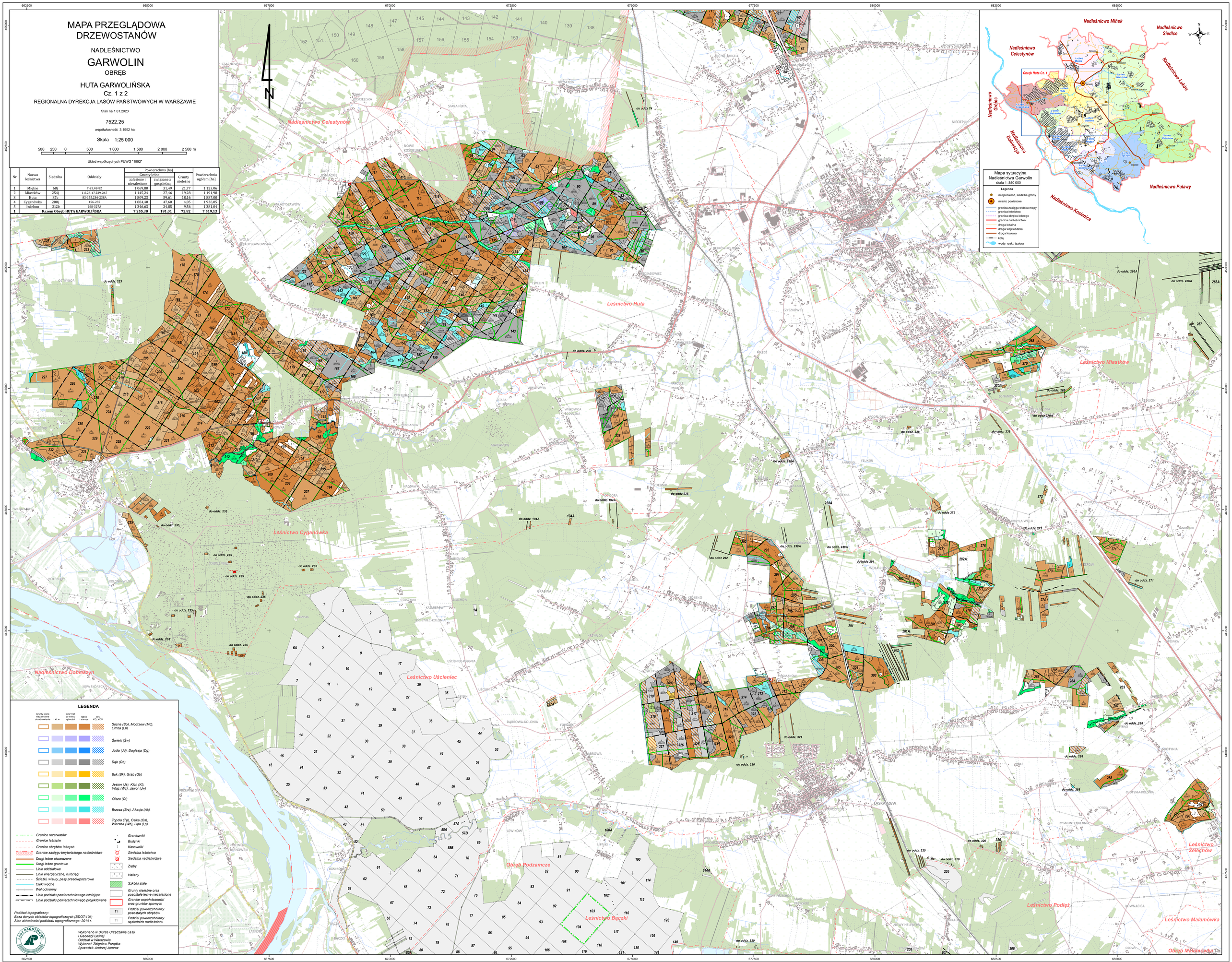
Nr	Nazwa leśnictwa	Siedziba	Oddziały	Powierzchnia [ha]			Powierzchnia ogółem [ha]
				Grunty leśne		Grunty nieleśne	
				zalesione i niezalesione	związane z gosp.leśną		
1	Miętne	68j	7-25,48-82	1 069,80	31,49	21,77	1 123,06
2	Miastków	254j	1-6,26-47,239-267	1 145,24	27,46	19,28	1 191,98
3	Huta	87c	83-155,236-238A	1 809,23	59,61	18,16	1 887,00
4	Cyganówka	200j	156-235	1 884,40	47,60	4,05	1 936,05
5	Iżdebno	312b	268-327A	1 346,63	24,85	9,56	1 381,04
1	**Razem Obręb HUTA GARWOLIŃSKA**			**7 255,30**	**191,01**	**72,82**	**7 519,13**